



**MINISTÉRIO DA EDUCAÇÃO**  
SECRETARIA DE EDUCAÇÃO PROFISSIONAL E TECNOLÓGICA  
INSTITUTO FEDERAL DE EDUCAÇÃO, CIÊNCIA E TECNOLOGIA DE SANTA CATARINA  
PRO-REITORIA DE ENSINO  
DIRETORIA DE ESTATÍSTICAS E INFORMAÇÕES ACADÊMICAS

## **INDICADORES DE ATIVIDADE DOCENTE**

Florianópolis  
Outubro 2013

**Reitora**

Maria Clara Kaschny Schneider

**Pró-Reitora de Ensino**

Daniela de Carvalho Carrelas

**Diretor de Estatísticas e Informações Acadêmicas**

Gustavo Henrique Moraes

**Coordenador de Apoio Tecnológico**

Igor Thiago Marques Mendonça

**Revisor**

Marcelo Raupp

## Sumário

Apresentação.....	6
Metodologia .....	10
Histórico dos instrumentos de controle e acompanhamento.....	10
PSAD Web.....	15
Perfis de usuário .....	15
Funcionalidades / Módulos.....	16
Cadastro do PSAD .....	16
Relatórios .....	20
Cálculos do sistema .....	22
Cálculo da carga horária semanal para as aulas .....	23
Cálculo da carga horária semanal para aulas novas.....	24
Cálculo para as atividades didático-pedagógicas .....	24
Apresentação gráfica e tabular .....	25
Agrupamento de dados .....	27
Gráficos e tabelas.....	28
Geral IFSC.....	28
Média Aritmética.....	28
Boxplot e tabela resumo.....	31
Histograma de Aulas .....	36
Câmpus Araranguá (Média Aritmética) .....	38
Boxplot e tabela resumo.....	39
Histograma de Aulas .....	43
Campus Caçador (Média Aritmética).....	44
Boxplot e tabela resumo.....	45
Histograma de Aulas .....	49
Campus Canoinhas (Média Aritmética).....	50
Boxplot e tabela resumo.....	51
Histograma de Aulas .....	55
Campus Chapecó (Média Aritmética).....	56
Boxplot e tabela resumo.....	58
Histograma de Aulas .....	63
Campus Criciúma (Média Aritmética).....	65
Boxplot e tabela resumo.....	66
Histograma de Aulas .....	70

Campus Florianópolis-Continente (Média Aritmética) .....	71
Boxplot e tabela resumo.....	72
Histograma de Aulas .....	76
Campus Florianópolis (Média Aritmética) .....	77
Boxplot e tabela resumo.....	79
Histograma de Aulas .....	84
Campus Garopaba (Média Aritmética).....	86
Boxplot e tabela resumo.....	87
Histograma de Aulas .....	91
Campus Gaspar (Média Aritmética).....	92
Boxplot e tabela resumo.....	94
Histograma de Aulas .....	99
Campus Itajaí (Média Aritmética) .....	101
Boxplot e tabela resumo.....	102
Histograma de Aulas .....	105
Campus Jaraguá do Sul (Média Aritmética).....	106
Boxplot e tabela resumo.....	107
Histograma de Aulas .....	111
Campus Jaraguá do Sul (GW) (Média Aritmética) .....	112
Boxplot e tabela resumo.....	114
Histograma de Aulas .....	119
Campus Joinville (Média Aritmética) .....	121
Boxplot e tabela resumo.....	123
Histograma de Aulas .....	128
Campus Lages (Média Aritmética).....	130
Boxplot e tabela resumo.....	132
Histograma de Aulas .....	137
Campus Palhoça – Bilíngue (Média Aritmética) .....	139
Boxplot e tabela resumo.....	140
Histograma de Aulas .....	144
Campus São José (Média Aritmética) .....	145
Boxplot e tabela resumo.....	147
Histograma de Aulas .....	152
Campus São Miguel do Oeste (Média Aritmética) .....	154
Boxplot e tabela resumo.....	155
Histograma de Aulas .....	158

Campus Urupema (Média Aritmética).....	159
Boxplot e tabela resumo.....	160
Histograma de Aulas .....	164
Campus Xanxerê (Média Aritmética).....	165
Boxplot e tabela resumo.....	166
Histograma de Aulas .....	169

## Apresentação

A grande movimentação em torno da revisão da Resolução n° 13/2008/CD/CEFET-SC, que normatiza a distribuição das atividades de ensino, pesquisa e extensão dos docentes do IFSC<sup>1</sup>, sugere que os temas por ela mobilizados ocupam um lugar de destaque na nossa comunidade acadêmica. Neste momento, vale lembrar que a discussão institucional acerca do assunto remonta a 1997, quando a então Escola Técnica Federal de Santa Catarina (ETF-SC) passou a respeitar a Resolução n° 06/1997<sup>2</sup>, que “aprova normas de controle das atividades de ensino e distribuição de carga horária docente para a ETF-SC – Sede”.

Refletindo a realidade institucional da época, esse documento refere-se, em especial, à carga horária destinada à “sala de aula”. Seu Artigo 4º (grifos nossos) demonstra uma realidade histórica:

Art. 4º - A prioridade máxima da distribuição da carga horária deve ser dada às aulas curriculares, considerando que o processo de ensino-aprendizagem constitui a atividade fim da instituição.

As expressões grifadas denotam a centralidade da atividade típica do professor – as aulas curriculares – no ambiente educacional da ETF-SC. Elas reafirmam o *processo de ensino-aprendizagem* como o foco de uma instituição que, na época, já se aproximava dos 90 anos. O quadro-referência de seu Artigo 5º é um bom ilustrador daquele momento:

Art. 5º – A carga horária semanal a ser atribuída aos professores deverá ser compatível com o regime de trabalho, obedecendo ao quadro abaixo:

Regime de trabalho	Sala de aula (h/a)	Reunião de área (h/a)	Períodos disponíveis mínimos por semana
20h	12	02	04
40h	24	02	08
DE	24	02	08

Tendo o foco no trabalho direto para com o aluno, na atuação em “sala de aula”, a resolução abria ao professor a possibilidade de optar pela *complementação de carga horária*, submetida à aprovação da *Unidade Especial de Administração do Ensino (UEAE)* e da *Unidade Especial de Pesquisa e Extensão (UEPE)*. Sua ordenação era normatizada pelo Artigo 16 (grifos nossos):

Art. 16 – As atividades de complementação terão as seguintes alternativas de atendimento e cargas horárias máximas:  
a) Atividades de elaboração de projetos/trabalhos pedagógicos,

<sup>1</sup> Na redação original, CEFET-SC.

<sup>2</sup> BRASIL. ETF/SC. *Resolução n° 06/1997/CS/ETFSC*, de 24/02/1997.

- científicos/tecnológicos e/ou administrativos de interesse da instituição: 06 horas/aula;
- b) Aulas de reforço efetivamente programadas e dadas em sala de aula [...];
- c) Atividades de capacitação profissional (mestrado e doutorado): 12 horas/aula para professores de regime de dedicação exclusiva;
- d) Atividades de elaboração de projetos e pesquisas científicas/tecnológicas: 06 horas/aula;
- e) Atividades de extensão e produção não remuneradas: 04 horas/aula.

Com a proibição da oferta do ensino técnico integrado ao ensino médio, determinada pelo Decreto 2208/1997<sup>3</sup>, preconizou-se que o número de matrículas nas ETFs diminuiria sensivelmente e, por consequência, diminuiria também a configuração da carga horária docente. Ainda que a ETF-SC tenha ratificado sua identidade institucional, continuando a oferecer os cursos técnicos integrados, ela necessitou adequar-se ao novo arranjo organizacional da Rede<sup>4</sup> no ano de 2001, sofrendo a deflação de matrículas prevista.

A partir de 2004, uma nova política estatal para a Educação Profissional, Científica e Tecnológica (EPCT) passou a ser desenhada a partir da publicação de dois decretos: 5154/2004<sup>5</sup>, que revogou o 2208/1997, e 5224/2004<sup>6</sup>, que redefiniu as características e os objetivos dos Centros Federais de Educação Tecnológica (CEFETs). Com este novo marco legal, os CEFETs assumiram a missão de:

formar e qualificar profissionais no âmbito da educação tecnológica, nos diferentes níveis e modalidades de ensino, para os diversos setores da economia, bem como realizar pesquisa aplicada e promover o desenvolvimento tecnológico de novos processos, produtos e serviços, em estreita articulação com os setores produtivos e a sociedade, especialmente de abrangência local e regional, oferecendo mecanismos para a educação continuada. (Decreto 5224/04, Artigo 2º).

No âmbito do CEFET-SC, foi reflexo desta nova política a publicação da Resolução nº 25/2006<sup>7</sup>, que “normatiza a distribuição das atividades de ensino, pesquisa e extensão do CEFET-SC e revoga a Resolução nº 06/1997 do Conselho Superior do CEFET-SC”<sup>8</sup>. Pela primeira vez, a tríade *Ensino, Pesquisa e Extensão* foi enunciada como característica do trabalho docente, divulgando mudanças institucionais.

Ainda assim, uma leitura cuidadosa da Resolução nº 25/2006 revela um claro objetivo de manutenção da identidade institucional. A estrutura básica do texto, incluindo a numeração dos artigos, foi mantida. A *nova* normatização, portanto, antes de buscar

---

3 BRASIL. *Decreto 2208/1997*, de 17/04/1997.

4 Um resultado direto desta defesa do ensino técnico pela ETF/SC foi sua tardia transformação em CEFET-SC, no “apagar das luzes” do governo FHC, através do Decreto de 26/03/2002.

5 BRASIL. *Decreto 5154/2004*, de 23/07/2004.

6 BRASIL. *Decreto 5224/2004*, de 01/10/2004.

7 BRASIL. CEFET/SC. *Resolução 25/2006*, de 18/12/2006.

8 Vale ressaltar que a Resolução nº 06/1997 é originária da ETF/SC, acrônimo que perde validade após a transformação da instituição em CEFET-SC.

inovações, propõe permanências. A redação do emblemático Artigo 4º, por exemplo, mantém o ensino em seu aspecto altamente prioritário e finalístico:

Art. 4º - A prioridade máxima da distribuição da carga horária deve ser dada ao ensino, considerando que o processo ensino-aprendizagem constitui a atividade fim da instituição.

Considerando a vontade de manter a identidade institucional, é preciso considerar, também, que os termos grifados podem indicar vontades de transformações. A substituição do termo “aulas curriculares” pelo termo “ensino” ilustra as mudanças pretendidas: se antes eram dedicadas 24 horas às aulas curriculares, com a *nova* resolução, este número vai decair para 18 horas, abrangendo outras atividades:

Art. 5 – Entende-se como atividades de ensino as aulas presenciais e não presenciais, o atendimento extraclasse a alunos, as pendências, a orientação de estágio curricular obrigatório, de projeto integrador, de trabalho de conclusão de curso, de monografia, de dissertação e de tese.

Como visto, a Resolução nº 25/2006 trabalhou no delicado equilíbrio entre o respeito à vocação institucional e à inovação que se desenhava. Assim, tal resolução ampliou o entendimento da atividade fim da instituição (o ensino), além de inaugurar a consideração a respeito de outras dimensões pertinentes à natureza da atividade docente: *Pesquisa e Extensão, Capacitação, Atividades de Administração e Representação* (Artigo 3º). No tocante às *atividades de Pesquisa e Extensão*, em particular, caracterizou-se a manutenção de seu aspecto *complementar às atividades de Ensino*, podendo “o professor que participar de projeto de pesquisa [...] alocar até 6 (seis) horas semanais para compor a carga horária mínima prevista para atividades de ensino [...]” (Artigo 13).

Em 2008, um novo processo de revisão resultou na revogação da Resolução nº 25/2006, com a publicação da Resolução CD nº 13, de 16/07/2008. O cotejamento entre os textos (antigo e atual) demonstra que, pela segunda vez, a normatização da matéria se deu pela via da revisão e não pela via da reconstrução do ideário do texto legal. Entre as inovações, que foram poucas - apesar de significativas -, destaca-se a previsão das *atividades de educação a distância* e das atividades complementares.

É significativo o resgate do Artigo 4º, que diz (grifos nossos): “a prioridade de distribuição da carga horária deve ser dada às atividades de ensino”. A significância do resgate histórico das três versões do Artigo 4º pode ser melhor compreendida a partir de uma análise comparada, para a qual propomos o quadro a seguir:

RESOLUÇÃO	INTENSIDADE	ATIVIDADE	FINALIDADE
ETF-SC 06/1997/CS	Prioridade máxima	Aulas Curriculares	Atividade fim da instituição
CEFET-SC 25/2006/CD	Prioridade máxima	Ensino	Atividade fim da instituição
CEFET-SC 13/2008/CD	Prioridade	Ensino	-----

A inclusão ou a supressão de palavras e as novas conceituações necessárias para redigir as normatizações podem indicar importantes movimentações que – muitas vezes – passam despercebidas no cotidiano institucional. O próprio uso do termo *cotidiano institucional* pode ser significativo se confrontado com outros termos usuais, tais como *cotidiano escolar* ou *cotidiano acadêmico*. A utilização destas expressões, em âmbito escolar ou universitário, costuma carregar uma orientação de identidade.

Partindo deste entendimento, é possível conjecturar que as categorias *Intensidade*, *Atividade* e *Finalidade* indicam mais do que uma simples normatização da distribuição da carga horária docente. Antes disso, essas categorias representam idealizações de identidades e de *vontades institucionais*. Tais idealizações transitam entre uma *vontade* mais propriamente *escolar* e outra mais propriamente *acadêmica*. Há, ainda, uma terceira perspectiva, a preconizada pela Lei 11892/2008, que cria os Institutos Federais de Educação, Ciência e Tecnologia. Nesta lei, os Institutos Federais devem construir uma nova institucionalidade, que - no nosso entender - deve promover a inovação, mas sem descaracterizar suas vocações históricas.

Na construção dessa nova identidade, um elemento importante de análise é a composição da carga horária docente. Esse arranjo, de difícil apreensão, passou a estar disponível a partir da implementação da *solução PSAD-web*. Se antes os *Planos Semestrais de Atividade Docente* estavam limitados à tarefa de *controle e avaliação* individual da jornada de trabalho do professor, o *PSAD-web* permite que o IFSC promova uma base de dados de informações declaratórias para o desenvolvimento de estudos estatísticos detalhados do trabalho institucional.

Neste momento em que o IFSC discute a redação de um novo instrumento de normatização, esperamos que os levantamentos estatísticos sistematizados a partir do *PSAD-web 2012/2*, e o breve resgate histórico proposto neste texto, auxiliem o corpo docente do IFSC a lançar novos olhares sobre a distribuição de seu trabalho coletivo. Acreditamos que as pesquisas de natureza quantitativa, quando aliadas ao inevitável olhar qualitativo que configura o campo educacional, contribuem com os processos democráticos de manutenção, revisão ou completa reestruturação das políticas públicas em educação.

Gustavo Henrique Moraes

Dorival Menegaz Nandi

Igor Thiago Marques Mendonça

## Metodologia

Os servidores docentes da carreira de magistério de 1º e 2º graus, segundo o Decreto 94664, de 23/07/1987, podem estar submetidos a um dos regimes de trabalho a seguir:

I - Dedicção exclusiva, com obrigação de prestar 40 (quarenta) horas semanais de trabalho em 02 (dois) turnos diários completos e impedimento de exercício de outra atividade remunerada, pública ou privada.

II - Tempo integral de 40 (quarenta) horas semanais de trabalho, em 02 (dois) turnos diários completos.

III - Tempo parcial de 20 (vinte) horas semanais de trabalho.

Conforme apresentado anteriormente, a distribuição da carga horária docente, ou seja, das atividades que por eles devem ser desenvolvidas, tem sido normatizada por resoluções dos nossos órgãos máximos desde 1997, com a publicação dos seguintes documentos: Resolução nº 06/1997/CS/ETF-SC; Resolução nº 25/2006/CD/CEFET-SC e Resolução nº 13/2008/CD/CEFET-SC.

Essas resoluções, além de implementarem políticas, definem instrumentos de controle e acompanhamento.

## Histórico dos instrumentos de controle e acompanhamento

Até o ano de 2009, utilizava-se o “Espelho de Horário”. Esse instrumento, ilustrado na Figura 1, disponibilizava basicamente informações referentes às aulas ministradas pelo docente e aos locais onde ocorriam.

IF-SC DAFG		SEMESTRE				
PROFESSOR(A):						
DISCIPLINA(S):						
AULAS	20					
Atividades						
TOTAL						
2ª feira	3ª feira	4ª feira	5ª feira	6ª feira		
112			312	112		
112		312	312	112		
213		622	421	221		
213		622	421	221		
		321				
	RCA		321	211		
	RCA		321	211		

IF-SC DAFG		SEMESTRE				
PROFESSOR(A):						
DISCIPLINA(S):						
AULAS	18					
Atividades						
TOTAL						
2ª feira	3ª feira	4ª feira	5ª feira	6ª feira		
		621	422	222		
		621	422	222		
				611		
				611		
412						
412						
612	RCA	CPQ	CPQ			
612	RCA	CPQ	CPQ			

Figura 1: Espelho de Horário

Como se vê, o Espelho de Horário não possui espaço destinado a outras informações além daquelas relativas às aulas. A partir da Resolução nº 25/2006 e, posteriormente, da Resolução nº 13/2008, foram estabelecidas normas para a destinação de carga horária para outras atividades. Assim, a partir de 2009, os instrumentos de controle e acompanhamento passaram a ser o *Plano Individual de Atividades Docentes (PIAD)* e o “Planilhão”<sup>9</sup>.

Esses dois novos instrumentos, ilustrados respectivamente pelas Figura 2 e Figura 3, passam a contemplar as atividades normatizadas na última resolução, a saber:

- I - Atividades de ensino.
- II - Atividades de pesquisa e de extensão.
- III - Atividades de capacitação.
- IV - Atividades de administração e de representação.
- V - Atividades didático-pedagógicas.

Com o uso desses novos instrumentos, passou-se a ter acesso a informações mais detalhadas, e os Planilhões, de certo modo, proporcionaram um certo agrupamento dos dados. Todavia, é comum existirem inconsistências entre o PIAD e o Planilhão, pois o

<sup>9</sup> Esse instrumento de controle e acompanhamento ficou assim conhecido porque agrupava as informações dos PIADs referentes a um mesmo câmpus ou departamento acadêmico.

preenchimento do PIAD ocorre de maneira textual, e os dados são posteriormente transferidos para a planilha de agrupamento.

Além disso, a resolução que normatiza a distribuição da carga horária dos docentes define diversas diretrizes. Por exemplo, a carga horária das atividades pedagógicas deve ser calculada como uma porcentagem da carga horária das aulas. Desse modo, o preenchimento textual pelo docente torna-se dispendioso, isso porque, para preencher o seu PIAD, é necessário que ele saiba todas as diretrizes da resolução.

<b>PLANO DE ATIVIDADES DOCENTES - INDIVIDUAL</b>	
<b>ANO/SEMESTRE</b>	
PROFESSOR	
DEPARTAMENTO/GERÊNCIA/ÁREA: DAFG	
<b>1. ATIVIDADES DE ENSINO</b>	
Atividade / Componente ou Unidade Curricular	Carga Horária
Aulas de Comunicação e Expressão e Metodologia da Pesquisa no Curso Superior de Radiologia e Curso Técnico de Segurança do Trabalho	10 aulas
Preparação – 50% - planejamento das aulas, pesquisas de textos adequados para cada situação, cursos, elaboração de exercícios de interpretação ou entendimento do texto; leitura de livros extra-classe (leitura, planejamento e elaboração das atividades); escritura e reescritura de textos e exercícios e apostilas; seleção de material de relatórios e TCC's de alunos da fase anterior para atualizar os exercícios de redação, preparação de recursos multimídia para as aulas, etc.	5 aulas
Reunião de Área (DAFG e Radiologia), Reunião Colegiado	6 aulas
Atendimento a alunos	2 aulas
	Total: 23 aulas

*Figura 2: Individual de Atividades Docentes (PIAD)*

# Campus Florianópolis

## Depart. Acad. de Formação Geral/Português

<i>Distribuição de carga horária</i>	REGIME DE TRABALHO		CAPACITAÇÃO VERTICAL		LICENÇA MÉDICA / SEM VENCIMENTO		CARGA HORÁRIA DISPONÍVEL		ATIVIDADES DE ENSINO										PESQUISA & EXTENSÃO				ATIVIDADES ADMIN.				OUTRAS ATIVIDADES				TOTAL			
	Aulas 45 minutos	Aulas 50 minutos	Aulas 55 minutos	Aulas 60 minutos	Acréscimo unidades curriculares novas	EAD	Atendimento extra-classe	Orientação Projeto Integrador	Orientação estágio obrigatório	Orientação TCC, monografia, dissertação e tese	Atividades complementares	SUBTOTAL - Pesquisa & Extensão não remuneradas até 8 horas	SUB TOTAL ENSINO Horas	Pesquisa não remunerada	Pesquisa remunerada / bolsa	SUBTOTAL - Pesquisa remuneradas até 8 horas	Extensão não remunerada	Extensão remunerada / bolsa	SUBTOTAL - Pesquisa & Extensão remuneradas até 8 horas	SUBTOTAL Pesquisa & Extensão não remuneradas além de 8 horas	Cargo de Direção	Coord. Área, Curso, Pedag., Admin., Acad.	Assessoria Direção e de Área, Coord.Adjunto	Chefe de Laboratório, de setor	TOTAL ATIV. ADMINISTRATIVAS	Reunião Pedagógica	Formação continuada	Estágio não obrigatório	GT e Comissões	Atividades de Representação	SUBTOTAL OUTRAS ATIVIDADES	CARGA HORÁRIA TOTAL	Atividade didático pedagógico	CARGA HORÁRIA DISPONÍVEL
	ALESSANDRA BASSI	40						2				11	0	30,0			0		0	0,0					0	2,0					2,0	32,0	8,5	-0,5
	CÉSAR CORDEIRO VIEIRA	40						2		2		9	0	30,0			0		0	0,0					0	2,0					2,0	32,0	8,5	-0,5
CLÁUDIA REGINA SILVEIRA	40						2	2				0	14,0			0		0	0,0			8		8	4,0	9				13,0	35,0	5,0	0,0	
ÉGIDE GUARESCHI	40						2				8	0	29,0			0		0	0,0					0	2,0					2,0	31,0	9,5	-0,5	
ELIANE BARETA	40						2	4		1	9	0	28,0			0		0	0,0					0	2,0		4			6,0	34,0	6,0	0,0	
ESTHERZINHA A. P. GEVAEF	40						2			2	11	0	29,0			0		0	0,0					0	4,0					4,0	33,0	7,0	0,0	
FERNANDA MOYSÉS PROCO	40						2			4	11	0	31,0			0		0	0,0					0	2,0					2,0	33,0	7,0	0,0	
LÊNIA P. GLEIZE	40	20					2				5	0	13,0			0		0	0,0					0	4,0					4,0	17,0	3,0	0,0	
MARCO ANTÔNIO Q. PESSO	40						2	3		2	6	0	30,0			0		0	0,0					0	2,0					2,0	32,0	8,5	-0,5	
JULIO BERNARDO MACHINS	40						2				9	0	29,0			0		0	0,0					0	2,0					2,0	31,0	9,0	0,0	
												0	-			0		0	0,0					0						0,0	0,0	0,0	0,0	
												0	-			0		0	0,0					0						0,0	0,0	0,0	0,0	
												0	-			0		0	0,0					0						0,0	0,0	0,0	0,0	
												0	-			0		0	0,0					0						0,0	0,0	0,0	0,0	

Figura 3: Planilhão

Com o objetivo de facilitar o preenchimento do PIAD, antes feito textualmente, foi elaborada uma planilha eletrônica, em 2010, com as diretrizes traçadas na resolução. A partir daí, o instrumento passou a ser chamado de *Plano Semestral de Atividades Docentes* (PSAD). A Figura 4 ilustra o novo instrumento que, além de realizar automaticamente diversos cálculos, traz informações pontuais a respeito da resolução.

	A	B	C	D	E	F
1		<b>MINISTÉRIO DA EDUCAÇÃO</b>				<b>Orientações para preenchimento:</b>
2		SECRETARIA DE EDUCAÇÃO PROFISSIONAL E TECNOLÓGICA				<b>Utilizar o CALC do BrOffice, LibreOffice...</b>
3		INSTITUTO FEDERAL DE EDUCAÇÃO, CIÊNCIA E TECNOLOGIA DE SANTA CATARINA				
4		INSTITUTO FEDERAL SANTA CATARINA	<b>Plano Semestral de Atividades Docentes – PSAD</b>			Preencher os campos com fundo branco
5			Resolução CD no. 13 de 16jun2008			
6			2012- 2			
7		<b>QUADRO RESUMO</b>				
8	<b>CAMPUS</b>	... seleccione	<b>Atividades</b>	<b>CH semanal calculada</b>		Ao clicar sobre um dos campos com fundo branco e aparecer uma seta no lado direito daquele campo, clique sobre a seta e escolha uma opção.
9	<b>DEPARTAMENTO</b>	<b>Ensino</b>	Ensino	<b>#VALOR!</b>		
10	<b>Nome</b>	João José Pereira	Didático pedagógicas	<b>#VALOR!</b>		Nas células onde houver um ponto vermelho no canto superior direito, há um texto para auxiliar no preenchimento. Para visualizar basta parar o cursor sobre a célula.
11	<b>Depto/Área/Curso</b>	Mecânica	Pesquisa e Extensão	<b>2,0</b>		
12	<b>Regime de Trabalho</b>	... seleccione o regime de trabalho	Administração e Representação	<b>4,0</b>		
13	<b>Efetivo</b>	... seleccione uma opção	Complementares	<b>1,0</b>		
14	<b>Afastamento</b>	... seleccione uma opção	Capacitação	<b>10,0</b>		
15		... no caso de afastamento	<b>Carga Horária Semanal Total</b>	<b>#VALOR!</b>		
16	<b>1 Atividades de Ensino</b>			<b>Subtotal</b>	<b>#VALOR!</b>	Ao completar o preenchimento gerar um arquivo em pdf salvando como: PSAD 2012-2 + seu nome.
17	<b>1.1 Atividades – aulas</b>			<b>Subtotal</b>	<b>9,3</b>	
18	<b>Curso</b>	<b>Componente curricular</b>	<b>Duração aula (minutos)</b>	<b>Número de aulas no semestre</b>	<b>CH semanal calculada</b>	Para gerar o arquivo em pdf clique em ARQUIVO, escolha EXPORTAR COMO PDF
19	CT integrado em ...	Matemática	55	60	3,0	
20	CT de Mecânica	Estruturas Metálicas	55	40	2,0	
21	CST em Telecomunicações	Eletrônica Digital	55	20	1,0	
22	Licenciatura em ...		45	80	3,3	
23						
24						
25						
26						

Figura 4: Plano Semestral de Atividades Docentes (PSAD)

Apesar de o PSAD (em planilha eletrônica) ter proporcionado um avanço significativo, o agrupamento continua consistindo na replicação das informações de uma planilha para outra, o que mantém a possibilidade de inconsistências.

Até esse momento, fazia-se uso do Planilhão para agrupar informações do câmpus ou departamento acadêmico. Esse agrupamento, além de proporcionar um panorama, permitiria<sup>10</sup> a aplicação de filtros mais simples ou complexos, por exemplo, a visualização de docentes que possuem mais que 1 hora semanal dedicada à pesquisa ou à extensão. Todavia, da forma como a planilha é apresentada, seria possível recuperar informações de apenas um câmpus ou departamento acadêmico.

<sup>10</sup> Apesar de não possuir, por padrão, filtros, por se tratar de uma planilha eletrônica, é possível a criação de filtros automáticos ou personalizados por usuários mais experientes.

## PSAD Web

O preenchimento de planilhas permitia o agrupamento de um grande volume de informações importantes para a instituição. Entretanto, o uso das planilhas se limitava a disponibilizar a informação para os gestores e a comunidade, com pouca possibilidade de relatórios ou diagnósticos, em virtude da maneira como as informações estavam dispostas (planilhas eletrônicas individuais por docente e planilhão por câmpus ou departamento acadêmico).

A disponibilização da informação por si só é importante. Todavia, a pesquisa sistematizada nesse grande volume de dados seria uma ferramenta de gestão importante.

Com esse objetivo e como uma evolução lógica, a planilha foi traduzida para um aplicativo em versão Web (PSAD Web), proporcionando que as informações sejam agrupadas em um banco de dados, de forma que o preenchimento ocorra on-line e permita a extração de relatórios e consultas personalizadas.

São muitos os benefícios que esta nova metodologia de preenchimento acarretou para o processo de envio dos planos semestrais de atividade docente. A seguir, estão dispostas algumas características deste sistema, que atende às diretrizes definidas na Resolução nº13/2008

### Perfis de usuário

Todos os usuários que acessarem o sistema com seu login e senha terão um ou mais perfis associados à conta. Cada perfil define um conjunto de funcionalidades a que o usuário terá acesso.

Na atual versão, o sistema permite definir os seguintes 4 perfis aos usuários, sendo o primeiro automaticamente aplicado a todos os usuários cadastrados:

1. Padrão: os servidores cadastrados na instituição<sup>11</sup> automaticamente possuem este perfil, que permite o cadastro do plano semestral de atividades docentes e a visualização dos planos já preenchidos, através da funcionalidade “Meus PSADs”.
2. Avaliador: aplica-se aos servidores que irão avaliar os planos. A eles, será atribuído um câmpus ou um departamento acadêmico (no caso do Câmpus Florianópolis).

---

<sup>11</sup> O IFSC possui um cadastro único dos seus servidores. Assim, o docente acessa o sistema com o mesmo login e senha que usa para acessar os outros sistemas da instituição.

Assim, o servidor com este perfil terá acesso somente aos PSADs dos seus subordinados.

3. Relatórios: este perfil libera o acesso para emissão de relatórios de todos os câmpus.
4. Administrador: permite acesso a todas as funcionalidades do sistema.

### Funcionalidades / Módulos

- ✦ Cadastro do PSAD: permite que cada docente da instituição faça o cadastro do seu Plano Semestral de Atividades Docentes.
- ✦ Meus PSADs: exibe a lista de Planos Semestrais de Atividades Docentes que o usuário tem acesso para visualizar ou manipular.
- ✦ PSAD PDF: gera relatórios individuais dos PSADs.
- ✦ Avaliação: permite aos chefes de ensino avaliarem os PSADs dos seus subordinados.
- ✦ Relatórios: permite a geração de relatórios personalizados, a partir de filtros que podem ser definidos diretamente na interface do sistema.
- ✦ Semestres: permite o gerenciamento dos processos de cadastro dos PSADs. Nesta funcionalidade, são incluídos os semestres que serão abertos para cadastro de PSAD e seus respectivos prazos de preenchimento.
- ✦ Usuários: permite o gerenciamento de perfis de acesso ao sistema.

A seguir, consta o detalhamento das funcionalidades de cadastro do PSAD e dos relatórios.

### Cadastro do PSAD

O cadastro do PSAD está segmentado em seis itens mais as informações cadastrais exibidas na Figura 5. Aos tipos de atividades docentes dispostas no Artigo 3º da Resolução nº 13/2008, acrescenta-se as *atividades complementares*, que são definidas no Capítulo III - Da complementação de carga horária - para os docentes que não completarem sua carga horária, como previstas no Artigo 6º e no Artigo 19 da referida resolução.

#### Dados cadastrais

<b>Campus:</b>	Florianópolis
<b>Departamento:</b>	Departamento Acadêmico Saúde e Serviços
<b>Nome:</b>	Igor Thiago Marques Mendonca
<b>Regime de trabalho:</b>	40 horas DE
<b>Efetivo:</b>	Sim - Em estágio probatório
<b>Afastamento:</b>	Não
<b>Área principal de atuação:</b>	INFORMATICA

Figura 5: Dados cadastrais

**1. Atividades de ensino:** o docente preenche as disciplinas em que está ministrando aulas, informando as que são ministradas pela primeira vez em um curso novo, com os seguintes dados: (i) nome do curso, (ii) unidade curricular, (iii) duração da aula e (iv) número de aulas no semestre. Neste item, são preenchidas, também, as atividades realizadas com os alunos, informando o seguinte: (i) Tipo (atendimento aos alunos, pendências, etc.) (ii) Informações Adicionais e (iii) Carga Horária Semanal. A Figura 6 exibe a tela que é apresentada para o usuário.

Ao inserir uma unidade curricular, o sistema calcula automaticamente a carga horária semanal dela, levando em conta a duração da aula. Isso da mesma forma ocorre com as novas disciplinas dos cursos em implantação, com a diferença de que é aplicado um fator de acréscimo de 25%, conforme indica o Parágrafo 1º do Artigo 6º.

**1. Atividades de ensino**

**1.1 Aulas**

Curso	Componente Curricular	Duração aula (minutos)	Número de aulas no semestre	CH semanal calculada	Ação
Curso Superior de Tecnologia em Gestão da TI	Modelagem de Dados	55	40	2	remove
<input type="text"/>	<input type="text"/>	55	<input type="text"/>		Incluir
<b>Subtotal</b>				2	

**1.2 Aulas de componentes curriculares novas**

Curso	Componente Curricular	Duração aula (minutos)	Número de aulas no semestre	CH semanal calculada	Ação
<input type="text"/>	<input type="text"/>	55	<input type="text"/>		Incluir
<b>Subtotal</b>				0	

**1.3 Atividades não incluídas acima - com atendimento de alunos**

Tipo	Informar o nome dos estudantes envolvidos (com exceção do Atendimento Extra-classe)	Carga horária (semanal)	CH semanal (calculada)	Ação
Atendimento extra-classe a discentes		2	2	remove
Selecione	<input type="text"/>	<input type="text"/>		Incluir
<b>Subtotal</b>			2	

Figura 6: Atividades de ensino

**2. Atividades didático-pedagógicas:** a resolução prevê, em seu Artigo 11, que o docente deverá reservar 50% da sua carga horária para atividades didático-pedagógicas, as quais deverão incluir a preparação de aulas e de materiais didáticos, avaliações, reuniões pedagógicas, dentre outras atividades voltadas ao aperfeiçoamento da relação ensino-aprendizagem.

O cálculo desse item consiste na aplicação de 50% sobre a soma das cargas horárias semanais das aulas. A Figura 7 mostra a tela com a carga horária calculada automaticamente pelo sistema.

**2. Atividade didático pedagógicas** ⓘ

	CH semanal (calculada)
Atividade didático pedagógicas	1
<b>Subtotal</b>	<b>1</b>

Figura 7: Atividades didático pedagógicas

**3. Pesquisa e extensão:** os docentes que possuem projetos de pesquisa e/ou extensão aprovados conforme as disposições da Resolução nº 13/2008 deverão indicar nesta seção as informações referentes a: i) alunos; ii) documento de aprovação; iii) título do projeto e iv) carga horária semanal, conforme exibido na Figura 8.

**3. Pesquisa e Extensão** ⓘ

**3.1 Pesquisa**

Aluno(s) ⓘ	Documento aprovação ⓘ	Título do projeto ⚠	Carga horária (semanal)	Ação
<input type="text"/>	<input type="text"/>	<input type="text"/>	<input type="text"/>	<input type="button" value="Incluir"/>
<b>Subtotal</b>			0	

**3.2 Extensão**

Aluno(s) ⓘ	Documento aprovação ⓘ	Título do projeto ⚠	Carga horária (semanal)	Ação
<input type="text"/>	<input type="text"/>	<input type="text"/>	<input type="text"/>	<input type="button" value="Incluir"/>
<b>Subtotal</b>			0	

Figura 8: Pesquisa e extensão

**4. Atividades administrativas e de representação:** este item é subdividido em três partes, conforme exibido na Figura 9. Aqui, o docente indica a portaria de nomeação, a

descrição da atividade ou representação, selecionando uma gratificação, se for o caso, e a carga horária semanal.

**4. Atividades Administrativas e de Representação**

**4.1 Administração**

Portaria	Função	CD/FG	Carga horária (semanal)	Ação
Nº 423 de 3 de abril de 2012	Coordenador de Sistemas	FG2	35	<input type="button" value="remover"/>
<input type="text"/>	<input type="text"/>	Nenhur ▾	<input type="text"/>	<input type="button" value="Incluir"/>
<b>Subtotal</b>			35	

**4.2 Gts e Comissões**

Portaria	Nome do GT/Comissão	Carga horária (semanal)	Ação
<input type="text"/>	<input type="text"/>	<input type="text"/>	<input type="button" value="Incluir"/>
<b>Subtotal</b>		0	

**4.3 Representação**

Portaria	Órgão/Entidade	Carga horária (semanal)	Ação
<input type="text"/>	<input type="text"/>	<input type="text"/>	<input type="button" value="Incluir"/>
<b>Subtotal</b>		0	

Figura 9: Atividades Administrativas e de Representação

**5. Atividades complementares:** este item, apresentado na Resolução nº 13/2008, permite aos docentes que não tenham completado a carga horária mínima de ensino que apresentem, em conjunto com a unidade organizacional responsável pelo desenvolvimento do ensino, atividades para realizar a complementação. Como exibido na Figura 10, são solicitados: i) título, ii) objetivos e iii) carga horária semanal das atividades planejadas.

**5. Atividades Complementares**

Título	Objetivos	Carga horária (semanal)	Ação
<input type="text"/>	<input type="text"/>	<input type="text"/>	<input type="button" value="Incluir"/>
<b>Subtotal</b>		0	

Figura 10: Atividades Complementares

**6. Capacitação:** os docentes que estiverem em capacitação deverão preencher o i) tipo, o ii) tema, área ou título da pesquisa e a iii) carga horária semestral.

## 6. Capacitação

Título	Tema, área ou título da pesquisa	Carga horária (semanal)	Ação
Selecione ▼	<input type="text"/>	<input type="text"/>	Incluir
Subtotal		0	

Figura 11: Capacitação

Junto a estas informações, é exibida uma tela com o resumo da carga horária preenchida até o momento. Esta tela, exibida na Figura 12, auxilia o docente com relação à carga horária total, conforme seu regime de trabalho, a ser preenchida neste plano.

Quadro Resumo	
Atividades	CH semanal calculada
1. Ensino	4
2. Didático pedagógicas	1
3. Pesquisa e Extensão	0
4. Administração e Representação	35
5. Complementares	0
6. Capacitação	0
<b>Carga Horária Semanal Total</b>	<b>40</b>
<b>Atenção: Sua sessão expira em: 19min53</b> Salve o plano não perdê-lo!	

Figura 12: Quadro Resumo

## Relatórios

Como citado anteriormente, a possibilidade de emitir relatórios, bem como realizar pesquisas personalizadas, tornam uma base de dados uma poderosa ferramenta de gestão.

O módulo “relatórios” permite a geração de documentos, com base em critérios que podem ser definidos dinamicamente, em que cada consulta pode gerar um novo relatório.

Figura 13: Escolha de filtros para relatório personalizado

O usuário com acesso a esse módulo pode selecionar os critérios dentre os diversos filtros e gerar o relatório. Os filtros estão subdivididos em duas partes, conforme mostra a Figura 13. Na primeira parte, o usuário seleciona os filtros relativos às informações básicas. Na segunda, seleciona os filtros que geram informações a respeito da carga horária. Dentre os principais elementos da primeira parte, estão:

- ✦ Semestre: seleciona de qual semestre deseja-se os PSADs.
- ✦ Área Principal de Atuação: seleciona somente uma das áreas de atuação docente (por exemplo, quando deseja-se saber apenas a distribuição da carga horária dos professores de Matemática).

Além desses, ainda é possível filtrar por câmpus, nome, regime de trabalho, efetivo, afastamento, tipo de afastamento ou tipo de relatório.

Na segunda parte, que trata da carga horária, é possível, por exemplo, saber quais docentes tem atividade de ensino inferior a 10 horas.

Para usar esse filtro, o usuário deve selecionar no *combobox* da opção “1. Atividades de ensino” o filtro que deseja realizar. Em seguida, seleciona qual comparação deseja fazer no *combobox* com a opção “igual a”, digita a carga horária que deseja comparar na caixa de texto e, por fim, pressiona o botão “adicionar”, para que o filtro apareça na caixa de “critérios selecionados”.

Suponhamos que se deseja saber quais docentes tem atividade de ensino inferior a 10 horas. Antes de pressionar o botão “adicionar”, as opções deverão estar selecionadas conforme ilustrado pela Figura 14:

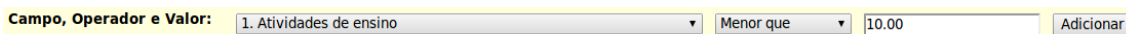

Campo, Operador e Valor: 1. Atividades de ensino Menor que 10.00 Adicionar

*Figura 14: Filtro em carga horária*

Ao pressionar o botão “adicionar”, o filtro será exibido na caixa “critérios selecionados”, como exibido pela Figura 15:

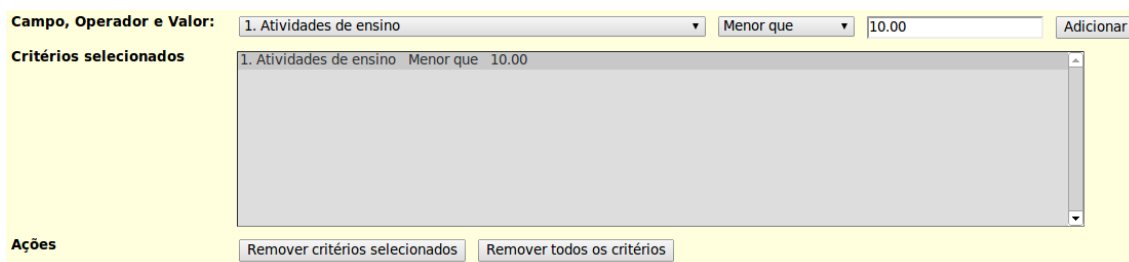

Campo, Operador e Valor: 1. Atividades de ensino Menor que 10.00 Adicionar

Critérios selecionados

1. Atividades de ensino Menor que 10.00

Ações

Remover critérios selecionados Remover todos os critérios

*Figura 15: Critérios selecionados*

Além disso, é possível incluir outros filtros no mesmo relatório. Por exemplo, filtrar docentes com carga horária menor que 10 horas, mas que tenham carga horária alocada para pesquisa.

Após selecionar os filtros e pressionar o botão “executar relatório”, é exibida uma lista dos docentes que se enquadram nos filtros selecionados, com as informações resumidas da carga horária nos seis eixos de atividades definidos na Resolução nº 13/2008.

## Cálculos do sistema

A maior parte dos cálculos realizados pelo sistema migraram da última versão da planilha eletrônica usada na Pró-Reitoria de Ensino (Figura 4). A seguir, são descritos alguns cálculos realizados pelo PSAD Web e sua respectiva interpretação, a partir dos textos da Resolução nº13/2008.

A referida resolução dispõe, em seu Artigo 6º: “Para cada docente, será destinada uma carga horária mínima semanal, ou equivalente, em horas semestrais divididas por 20

(vinte) semanas...” Sendo assim, o docente deverá distribuir, em horas semanais, conforme o seu regime de trabalho, as horas que pretende usar em suas atividades.

O Conselho Nacional de Educação (CNE) publicou a Resolução CNE/CES nº 2, de 18/06/2007, a qual determina que a duração das aulas, ou seja, que o conceito de hora-aula é uma prerrogativa da instituição de ensino. No caso do IFSC, cada aula tem duração de 45, 50 ou 55 minutos.

Para efeito da carga horária do curso, às aulas de 55 minutos são acrescentados 5 minutos de intervalo, para serem usados como interação entre os estudantes. No IFSC, cada turno possui 4 aulas, o que totaliza 20 minutos de interação, concedida entre a 3ª e a 4ª aula.

Desse modo, o cálculo da carga horária docente deve considerar essas diferenças de duração das aulas. A Pró-Reitoria de Ensino define como base o exemplo acima, em que a duração das aulas é de 55 minutos e, para as aulas com menor duração, aplica um fator de correção, conforme exibido nas fórmulas a seguir.

### **Cálculo da carga horária semanal para as aulas**

Devido ao fato de existir aulas de diferente duração, o cálculo da carga horária semanal para cada aula ministrada pelo docente (ChAula) é dividido em duas partes.

A primeira parte calcula o número de aulas por semana dividindo o número de aulas planejadas para o semestre em cada disciplina pelo número de semanas (20).

Na segunda parte, é realizado o cálculo do fator de correção, dividindo a duração da aula por 55, que é a duração base definida pela Pró-Reitoria de Ensino para as aulas. Este fator mostra a diferença, em porcentagem, entre a aula de 55 minutos e a duração da aula informada pelo docente.

O fator é multiplicado pela primeira parte da conta, obtendo-se então a carga horária semanal (ChAula) da disciplina cadastrada pelo docente. Esta Fórmula 1 é exibida a seguir.

$$ChAula = \frac{Número\ de\ Aulas\ no\ Semestre}{20} \times \frac{Duração\ da\ aula}{55} \quad (1)$$

### Cálculo da carga horária semanal para aulas novas

O § 1º do Artigo 6º da Resolução nº 13/2008 define que, “para unidades curriculares novas dos cursos em implantação, o docente poderá acrescentar 25% à carga horária de aulas”. Deste modo, a Fórmula 2 contempla esta necessidade e é usada para cada disciplina nova (ChAulaNova) cadastrada pelo docente. A fórmula é exibida a seguir:

$$ChAulaNova = \frac{(Número\ de\ Aulas\ no\ Semestre * 1.25)}{20} \times \frac{Duração\ aula}{55} \quad (2)$$

### Cálculo para as atividades didático-pedagógicas

A Resolução 13 define o que são atividades pedagógicas e, em seu Artigo 11, determina que “o docente deverá reservar o correspondente a 50% (cinquenta por cento) da carga horária semanal de aulas para atividades didático-pedagógicas...” Sendo assim, o sistema faz o cálculo, conforme exibido na Fórmula 3, realizando a soma das cargas horárias calculadas de aulas e aulas novas, multiplicando na sequência por 0,5, para aplicar o correspondente a 50%, determinado na Resolução nº 13/2008.

$$Ativ . DidáticoPedagógicas = \left( \sum_{i=1}^n ChAula_i + \sum_{i=1}^n ChAulaNova_i \right) \times 0,5 \quad (3)$$

Em tempo, convém esclarecer que foi identificado para a versão Web do PSAD que o cálculo que estava sendo realizado era diferente do definido na Resolução, no que diz respeito às aulas novas.

Na última versão da planilha eletrônica, a fórmula para o cálculo da carga horária semanal das aulas e aulas novas era o mesmo para as duas, seguindo a Fórmula 1. O cálculo dos 25% adicionais para as aulas novas ocorria nas atividades pedagógicas. Assim, a fórmula para o cálculo das atividades pedagógicas era:

$$Ativ . DidáticoPedagógicas_{antigo} = \left( \sum_{i=1}^n ChAula_i \right) \times 0,5 + \left( \sum_{i=1}^n ChAulaNova_i \right) \times 0,75 \quad (4)$$

Desse modo, estava ocorrendo uma perda na carga horária prevista para os docentes que ministram as aulas novas. Isso porque a Resolução nº 13/2008 define que a aplicação dos 25% deveria incidir sobre a preparação das aulas novas, e não na totalidade das atividades didático-pedagógicas.

Com o novo cálculo, o que o docente diminui em atividades pedagógicas é compensado diretamente nas disciplinas novas.

Para exemplificar, suponha que um docente tenha um total de 8 horas de aulas novas. Vejamos os cálculos da fórmula antiga:

$$\begin{aligned} ChAula_{antigo} &= 0 \\ ChAulaNova_{antigo} &= 8 \\ Ativ .DidáticoPedagógicas_{antigo} &= (0) \times 0,5 + (8) \times 0,75 = 6 \\ Total &= 14 \text{ horas} \end{aligned} \tag{5}$$

Ao final, o docente tem 14 horas disponíveis, distribuídas entre ministração de aulas, preparação e atividades didático-pedagógicas.

Com o novo cálculo, o total passa a ser 15 horas, como exibido a seguir.

$$\begin{aligned} ChAula &= 0 \\ ChAulaNova &= 10 \\ Ativ .DidáticoPedagógicas &= (0 + 10) \times 0,5 = 5 \\ Total &= 15 \text{ horas} \end{aligned} \tag{6}$$

Por fim, para o cômputo do total de horas, como exibido no quadro de resumo da Figura 12, é feita a soma de todos os subtotais dos itens solicitados no PSAD Web.

## Apresentação gráfica e tabular

Foram selecionados dois tipos de gráficos, um tipo de tabela e um tipo de quadro para ilustrar a distribuição da carga horária docente.

No início de cada segmento, serão exibidos quadros com as médias aritméticas agrupadas por *Atividades de Ensino*, *Atividades Didático-Pedagógicas*, *Atividades de Pesquisa e Extensão*, *Atividades de Administração e de Representação* e *Atividades Complementares e de Capacitação*.

Na sequência, são exibidos gráficos do tipo caixa (*Boxplot*) e uma tabela contendo os dados usados para a criação do gráfico. Além disso, a tabela possui, também,

informações de desvio padrão e moda<sup>12</sup>. Nessa tabela, algumas células podem apresentar o valor *Não Aplicável (NA)*.

Cada uma das caixas do gráfico *Boxplot*, conforme ilustra a Figura 16, mostra o intervalo interquartil (IQR). O IQR vai de 25 a 75 percentil, também chamados de Q1 e Q3. O IQR, ou seja, a caixa preenchida representa 50% dos dados amostrados. Os traços verticais nas partes superior e inferior da caixa preenchida incluem dados que estão 1,5 vezes o respectivo quartil. Assim, para uma distribuição normal, o intervalo que compreende as caixas e os traços verticais podem incluir 99,3% dos dados. O traço que corta a caixa preenchida ao meio representa a mediana.



Figura 16: Boxplot

Por fim, são exibidos histogramas sobre as aulas ministradas pelos docentes.

Este relatório mostra os resultados obtidos em 2012/2. O PSAD-Web teve nova configuração em 2013/1, e outras mudanças já foram implementadas para 2013/2.

O Plano Semestral de Atividades Docentes (PSAD) é um instrumento criado pela Resolução nº 13/2008/CD do Instituto Federal de Educação, Ciência e Tecnologia de Santa Catarina (IFSC). O preenchimento do PSAD é obrigatório e o seu objetivo é apresentar o planejamento semestral individual dos docentes da instituição. As informações disponibilizadas são de ensino, pesquisa, extensão, administração, representação e capacitação, com suas respectivas cargas horárias semanais.

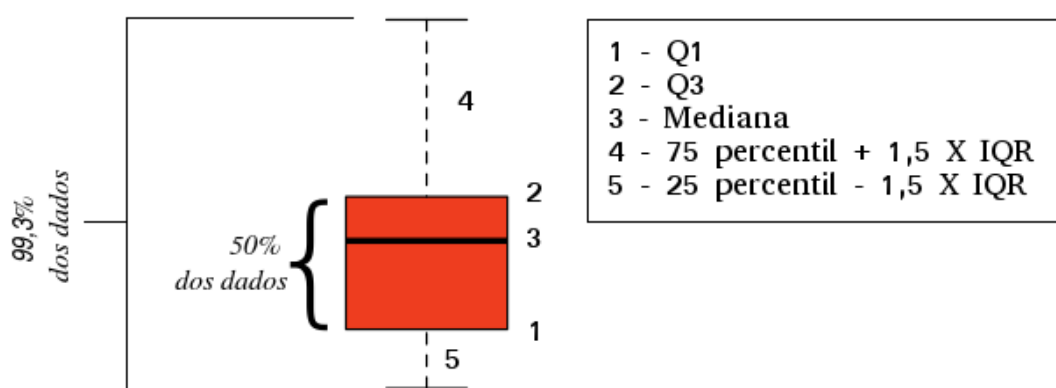
Vale ressaltar que, apesar de existir um local específico para o planejamento das atividades de pesquisa e extensão, notou-se que as atividades dessa natureza acabaram aparecendo no planejamento como atividades complementares.

<sup>12</sup> Para efeito de cálculo da moda, os dados de carga horária foram agrupados em intervalos de uma hora. Outrossim, é possível que exista mais de um resultado sendo esses exibidos separados por vírgula.

## Agrupamento de dados

A seguir, serão apresentados gráficos e tabelas gerais para toda a instituição, agrupados por câmpus, além de gráficos e tabelas adicionais, agrupados por tipo de contratação de docentes, conforme a classificação a seguir:

1. Todos os docentes.
2. Docentes com dedicação exclusiva.
3. Docentes com dedicação exclusiva (excluindo afastamentos e cargos de direção).
4. Todos 20H.
5. Substitutos 40H.

Para algumas das classificações acima, não são apresentados gráficos por câmpus, tendo em vista que não houve preenchimento de dados de docentes que se enquadrassem nessas situações.

## **Gráficos e tabelas**

### **Geral IFSC**

Este primeiro conjunto de gráficos e tabelas exibe a distribuição da carga horária geral do IFSC.

### **Média Aritmética**

*Todos os docentes*

<b>Geral (894)</b>			
<b>Atividades de Ensino</b>			
Aulas	10,05	15,69	37,87
Aulas Novas	1,96		
Atividades com alunos	3,68		
<b>Atividades Didático Pedagógicas</b>		6,01	
<b>Pesquisa e Extensão</b>			
Pesquisa	1,62	2,33	
Extensão	0,71		
<b>Administração e Representação</b>			
Administração	5,57	7,44	
GTs e Comissões	1,53		
Representação	0,34		
<b>Atividades Complementares</b>		4,48	
<b>Capacitação</b>		1,92	

*Dedicação Exclusiva (excluindo afastamentos e cargos de direção)*

<b>Geral (695)</b>			
<b>Atividades de Ensino</b>			
Aulas	9,82	15,72	38,91
Aulas Novas	2,11		
Atividades com alunos	3,79		
<b>Atividades Didático Pedagógicas</b>		5,97	
<b>Pesquisa e Extensão</b>			
Pesquisa	1,98	2,80	
Extensão	0,82		
<b>Administração e Representação</b>			
Administração	6,91	9,09	
GTs e Comissões	1,75		
Representação	0,43		
<b>Atividades Complementares</b>		4,50	
<b>Capacitação</b>		0,83	

*Dedicação Exclusiva*

<b>Geral (735)</b>			
<b>Atividades de Ensino</b>			
Aulas	9,45	15,19	38,82
Aulas Novas	2,03		
Atividades com alunos	3,71		
<b>Atividades Didático Pedagógicas</b>		5,74	
<b>Pesquisa e Extensão</b>			
Pesquisa	1,90	2,68	
Extensão	0,78		
<b>Administração e Representação</b>			
Administração	6,60	8,69	
GTs e Comissões	1,69		
Representação	0,40		
<b>Atividades Complementares</b>		4,33	
<b>Capacitação</b>		2,19	

*Todos 20H*

<b>Geral (21)</b>			
<b>Atividades de Ensino</b>			
Aulas	6,24	9,36	20,19
Aulas Novas	0,86		
Atividades com alunos	2,26		
<b>Atividades Didático Pedagógicas</b>		3,69	
<b>Pesquisa e Extensão</b>			
Pesquisa	0,00	0,19	
Extensão	0,19		
<b>Administração e Representação</b>			
Administração	0,19	1,05	
GTs e Comissões	0,86		
Representação	0,00		
<b>Atividades Complementares</b>		3,80	
<b>Capacitação</b>		2,10	

*Substitutos 40H*

**Geral (126)**

Atividades de Ensino		
Aulas	14,28	19,73
Aulas Novas	1,88	
Atividades com alunos	3,57	
Atividades Didático Pedagógicas		8,09
Pesquisa e Extensão		
Pesquisa	0,41	0,78
Extensão	0,37	
Administração e Representação		
Administração	0,31	1,16
GTs e Comissões	0,83	
Representação	0,02	
Atividades Complementares		5,69
Capacitação		0,42

35,87

## Boxplot e tabela resumo

### Todos os docentes



Figura 17: Boxplot Todos os Docentes

Tabela 1: Todos os docentes

Atividades	Mínimo	1º Quartil	3º Quartil	Mediana	Média	Máximo	Desvio Padrão	Moda
Aulas	0	5,46	10	10	10,05	34,56	5,94	0
Aulas Novas	0	0	0	0	1,96	22,5	3,52	0
Aulas Total	0	8	12,74	12,74	12,01	34,56	5,71	15
Atividades com alunos	0	2	3	3	3,68	33	3,21	0
Atividades didático-pedagógicas	0	4	6,37	6,37	6,01	17,28	2,84	7
Pesquisa	0	0	0	0	1,62	15	3,05	0
Extensão	0	0	0	0	0,71	16	2,13	0
Administração	0	0	0	0	5,57	40	9,77	0
GTs e Comissões	0	0	0	0	1,53	22	2,82	0
Representação	0	0	0	0	0,34	14	1,19	0
Atividades complementares	0	0	2,5	2,5	4,48	34,7	5,13	0
Capacitação	0	0	0	0	1,92	40	6,46	0

## Dedicação Exclusiva

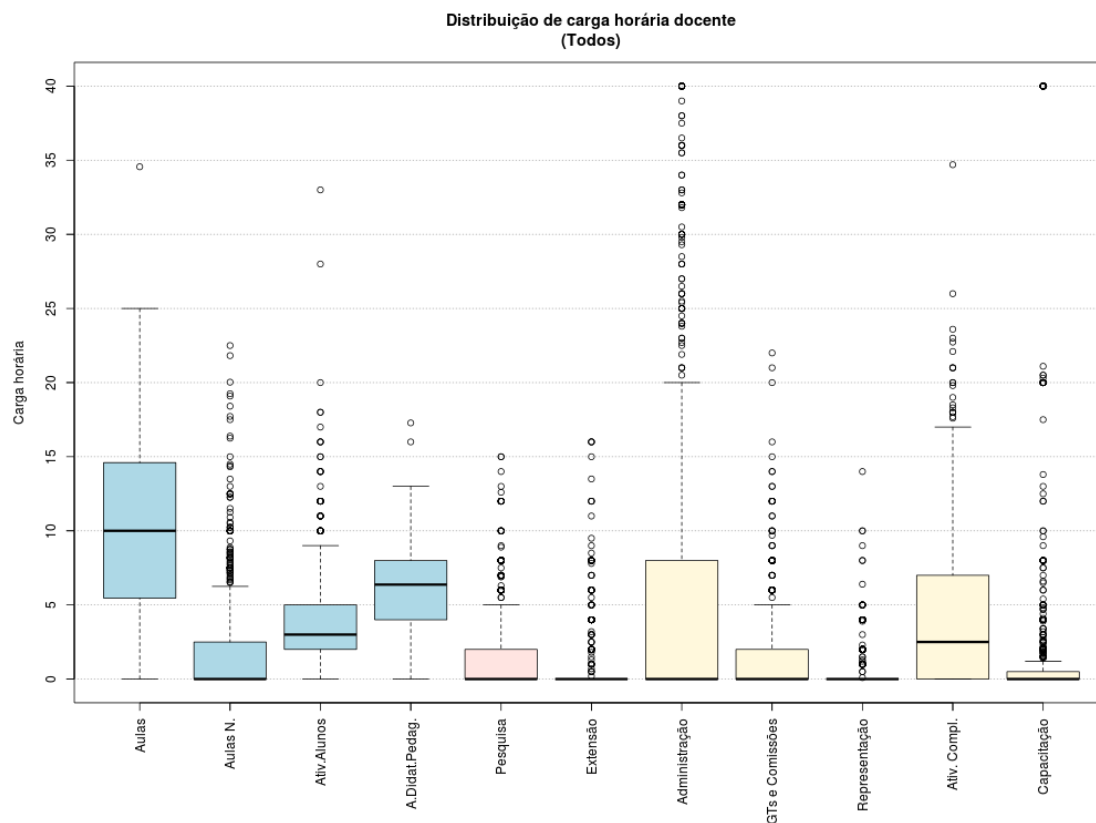

Figura 18: Boxplot Docentes com Dedicação Exclusiva

Tabela 2: Docentes com Dedicação Exclusiva

Atividades	Mínimo	1º Quartil	3º Quartil	Mediana	Média	Máximo	Desvio Padrão	Moda
Aulas	0	4,81	9,4	9,4	9,45	34,56	5,8	0
Aulas Novas	0	0	0	0	2,03	21,82	3,46	0
Aulas Total	0	8	12	12	11,47	34,56	5,65	13
Atividades com alunos	0	2	3	3	3,71	33	3,24	0
Atividades didático-pedagógicas	0	4	6	6	5,74	17,28	2,82	6 e 7
Pesquisa	0	0	0	0	1,9	15	3,23	0
Extensão	0	0	0	0	0,78	16	2,2	0
Administração	0	0	0	0	6,6	40	10,32	0
GTs e Comissões	0	0	0	0	1,69	22	2,97	0
Representação	0	0	0	0	0,4	14	1,28	0
Atividades complementares	0	0	2,25	2,25	4,33	34,7	5,07	0
Capacitação	0	0	0	0	2,19	40	7	0

## Dedicação Exclusiva (excluindo afastamentos e cargos de direção)

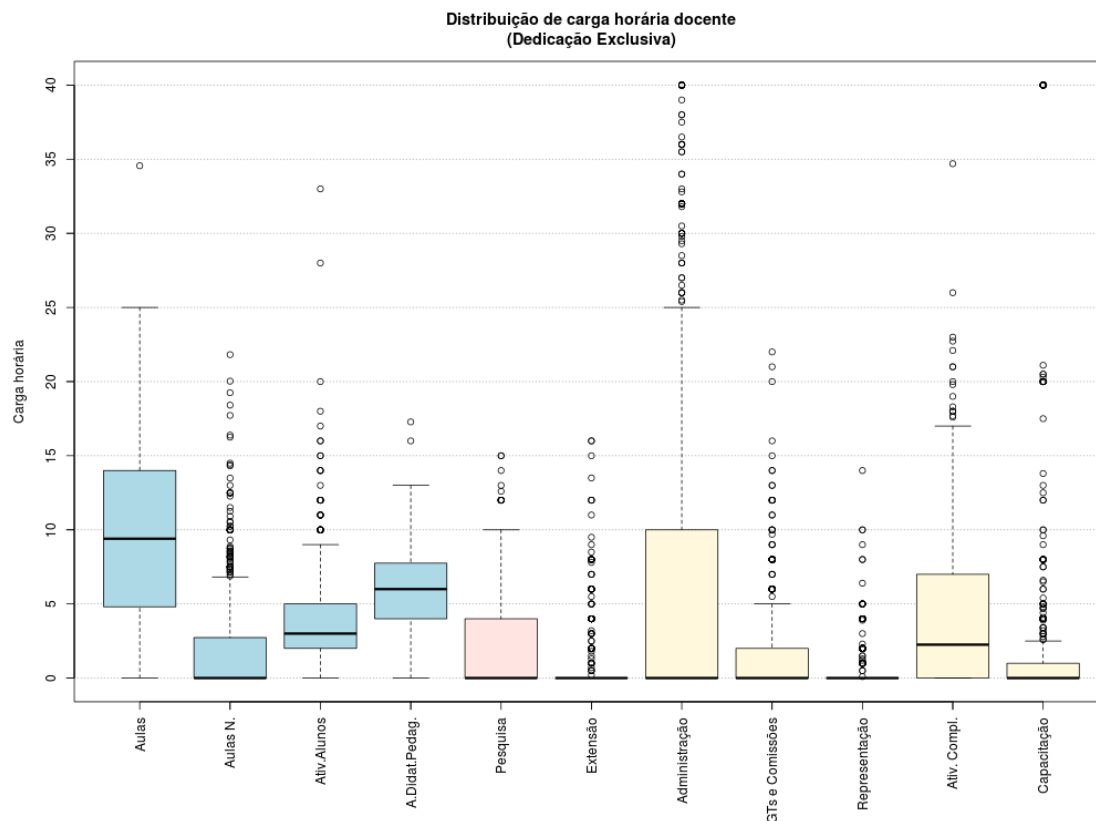

Figura 19: Boxplot Docentes DE (excluindo afastamentos e cargos de direção)

Tabela 3: Docentes DE (excluindo afastamentos e cargos de direção)

Atividades	Mínimo	1º Quartil	3º Quartil	Mediana	Média	Máximo	Desvio Padrão	Moda
Aulas	0	5,2	10	10	9,67	34,56	5,72	0
Aulas Novas	0	0	0	0	2,08	21,82	3,5	0
Aulas Total	0	8	12	12	11,74	34,56	5,48	13
Atividades com alunos	0	2	3	3	3,79	33	3,24	0
Atividades didático-pedagógicas	0	4	6	6	5,88	17,28	2,73	6 e 7
Pesquisa	0	0	0	0	1,95	15	3,25	0
Extensão	0	0	0	0	0,81	16	2,23	0
Administração	0	0	0	0	5,77	40	9,15	0
GTs e Comissões	0	0	0	0	1,73	22	3	0
Representação	0	0	0	0	0,41	14	1,29	0
Atividades complementares	0	0	2,6	2,6	4,45	34,7	5,09	0
Capacitação	0	0	0	0	2,25	40	7,09	0

Distribuição de carga horária docente  
(Somente 20H)

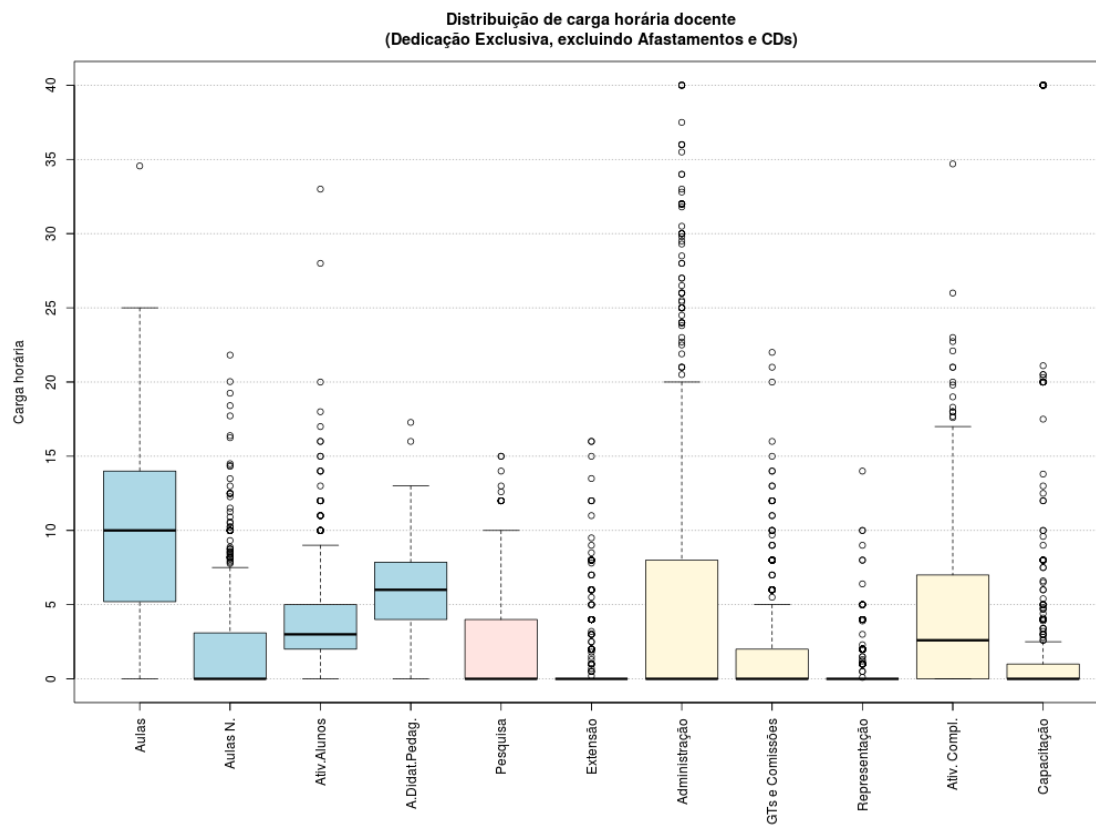

Figura 20: Boxplot Docentes Todos 20H

Tabela 4: Docentes Todos 20H

Atividades	Mínimo	1º Quartil	3º Quartil	Mediana	Média	Máximo	Desvio Padrão	Moda
Aulas	0	4	6,15	6,15	6,24	16	4,33	6
Aulas Novas	0	0	0	0	0,86	6	1,93	0
Aulas Total	0	4	7	7	7,1	16	4,01	6
Atividades com alunos	0	0	2	2	2,26	12	2,99	0
Atividades didático-pedagógicas	0	2,95	3,5	3,5	3,69	8	1,92	3
Pesquisa	0	0	0	0	0	0	0	0
Extensão	0	0	0	0	0,19	4	0,87	0
Administração	0	0	0	0	0,19	4	0,87	0
GTs e Comissões	0	0	0	0	0,86	7	1,98	0
Representação	0	0	0	0	0	0	0	0
Atividades complementares	0	0	2	2	3,8	14	4,34	0
Capacitação	0	0	0	0	2,1	20	6,02	0

## Substitutos 40H

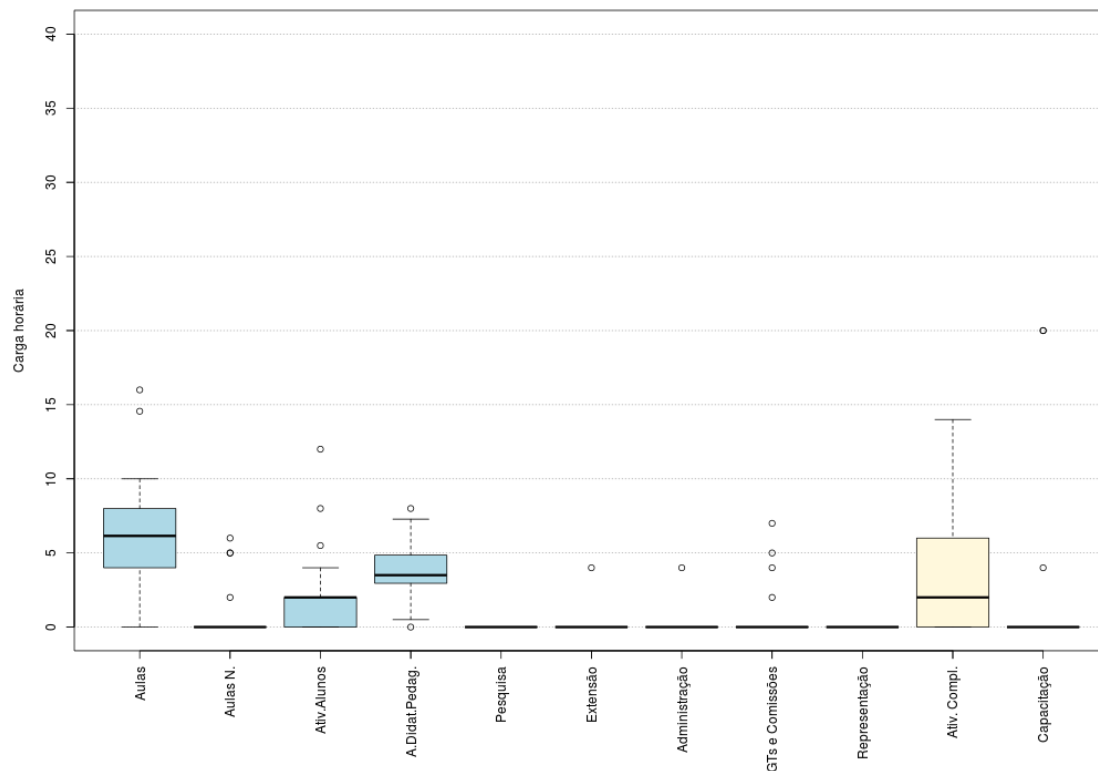

Figura 21: Boxplot Docentes Substitutos 40H

Tabela 5: Docentes Substitutos 40H

Atividades	Mínimo	1º Quartil	3º Quartil	Mediana	Média	Máximo	Desvio Padrão	Moda
Aulas	0	12	14,9	14,9	14,28	25	5,13	15
Aulas Novas	0	0	0	0	1,88	22,5	4,09	0
Aulas Total	4	14	16,5	16,5	16,17	25	4,02	17
Atividades com alunos	0	2	2,6	2,6	3,57	18	2,99	0
Atividades didático-pedagógicas	2	7	8,25	8,25	8,09	12,5	2,02	8
Pesquisa	0	0	0	0	0,41	12	1,69	0
Extensão	0	0	0	0	0,37	16	1,84	0
Administração	0	0	0	0	0,31	12	1,33	0
GTs e Comissões	0	0	0	0	0,83	8	1,87	0
Representação	0	0	0	0	0,02	2	0,18	0
Atividades complementares	0	1	4	4	5,69	23,6	5,49	0
Capacitação	0	0	0	0	0,42	8	1,29	0

# Histograma de Aulas

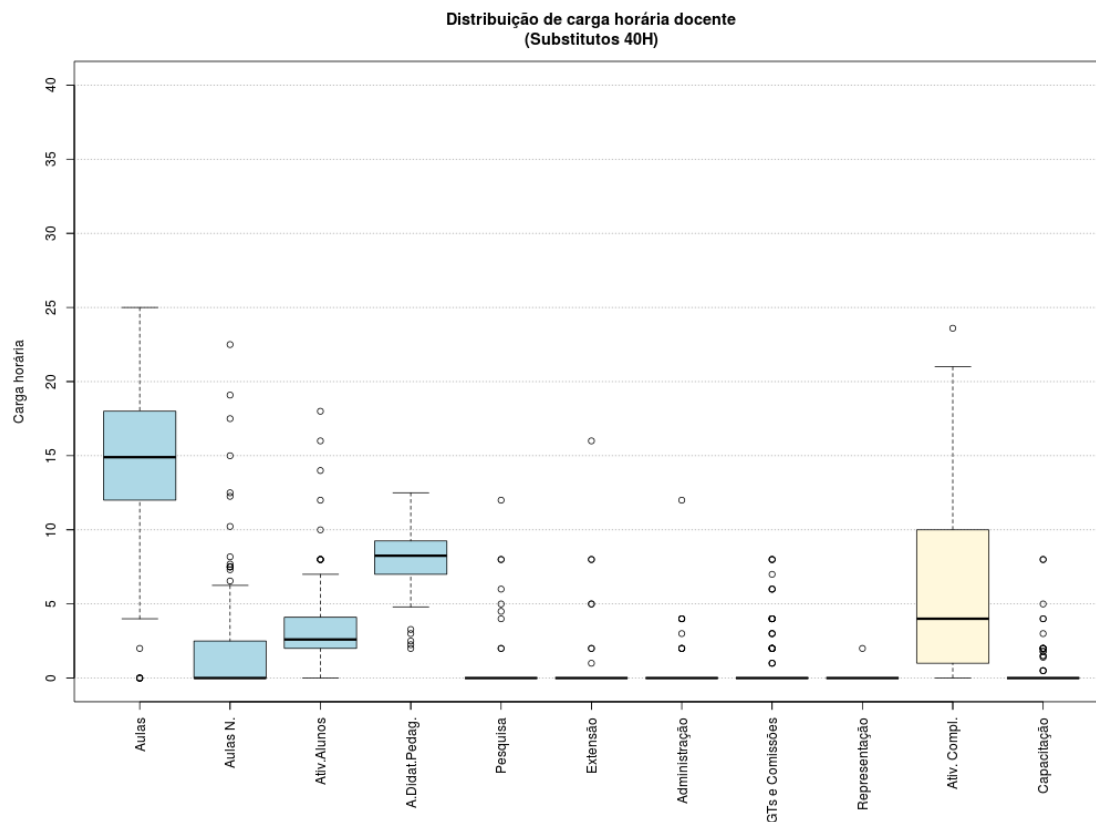

Figura 22: Histograma Aulas Todos os Docentes



Figura 23: Histograma Aulas para Docentes DE

# Dedicação Exclusiva (excluindo afastamentos e cargos de direção)

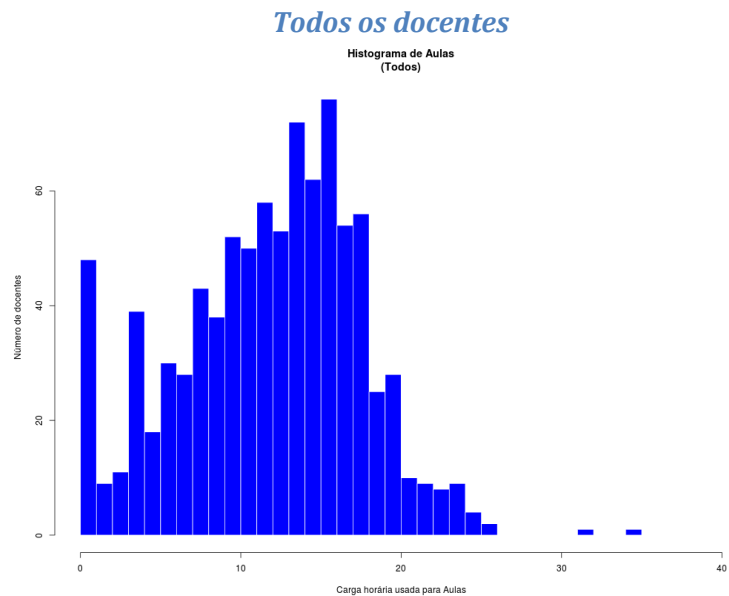

Figura 24: Histograma Aulas para Docentes DE (excluindo afastamentos e cargos de direção)

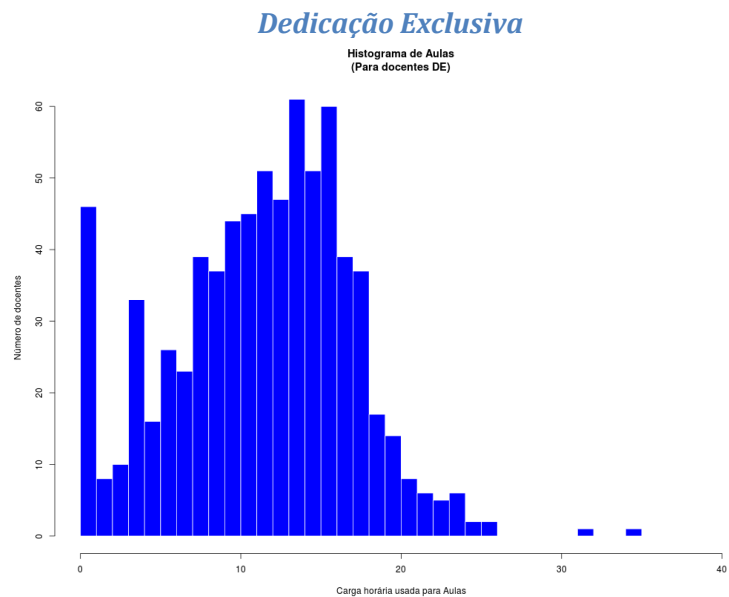

Figura 25: Histograma Aulas para Docentes 20H

## Substitutos 40H

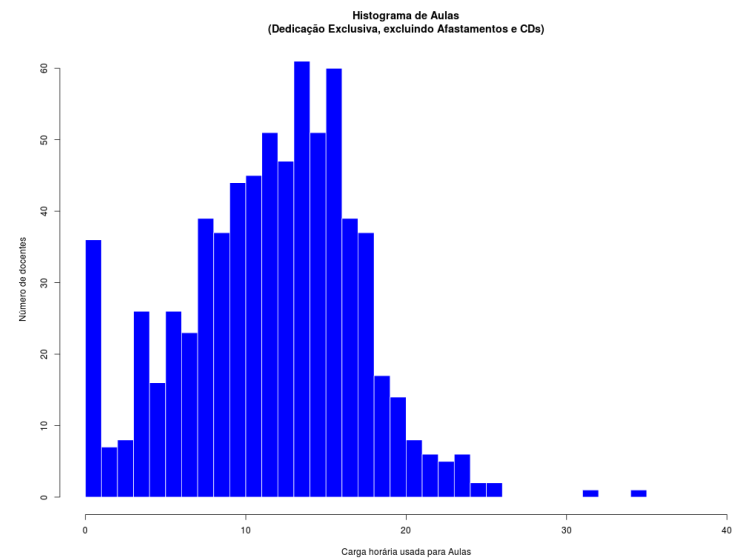

Figura 26: Histograma Aulas para Docentes Substitutos 40H

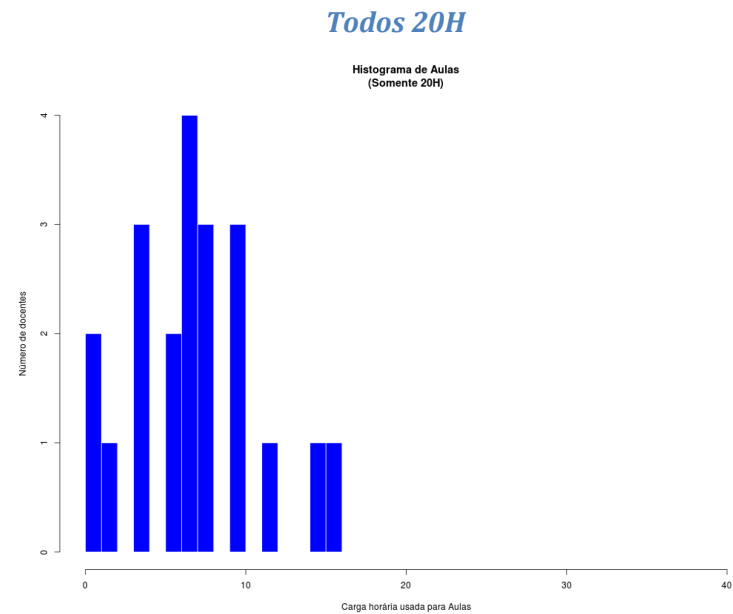
## Câmpus Araranguá (Média Aritmética)

### Todos os docentes

Araranguá (49)			
Atividades de Ensino			
Aulas	11,88	18,02	40,37
Aulas Novas	2,09		
Atividades com alunos	4,05		
Atividades Didático Pedagógicas		6,98	
Pesquisa e Extensão			
Pesquisa	1,17	2,54	
Extensão	1,37		
Administração e Representação			
Administração	6,03	9,96	
GTs e Comissões	3,82		
Representação	0,11		
Atividades Complementares		2,63	
Capacitação		0,24	

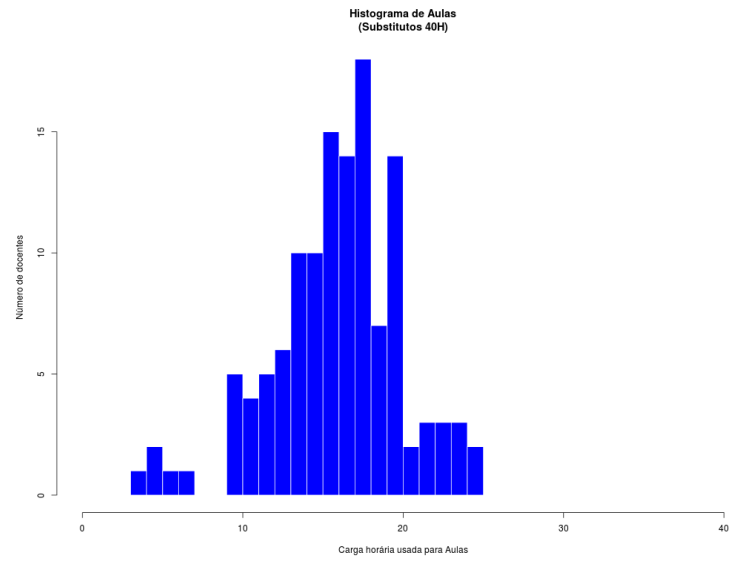
### Dedicação Exclusiva (excluindo afastamentos e cargos de direção)

Araranguá (40)			
Atividades de Ensino			
Aulas	11,05	17,68	40,42
Aulas Novas	2,44		
Atividades com alunos	4,19		
Atividades Didático Pedagógicas		6,74	
Pesquisa e Extensão			
Pesquisa	1,31	2,87	
Extensão	1,56		
Administração e Representação			
Administração	6,57	10,39	
GTs e Comissões	3,68		
Representação	0,14		
Atividades Complementares		2,44	
Capacitação		0,30	

### Dedicação Exclusiva

Araranguá (40)			
Atividades de Ensino			
Aulas	11,05	17,68	40,42
Aulas Novas	2,44		
Atividades com alunos	4,19		
Atividades Didático Pedagógicas		6,74	
Pesquisa e Extensão			
Pesquisa	1,31	2,87	
Extensão	1,56		
Administração e Representação			
Administração	6,57	10,39	
GTs e Comissões	3,68		
Representação	0,14		
Atividades Complementares		2,44	
Capacitação		0,30	

### Substitutos 40H

Araranguá (8)			
Atividades de Ensino			
Aulas	17,50	21,19	40,24
Aulas Novas	0,31		
Atividades com alunos	3,38		
Atividades Didático Pedagógicas		8,91	
Pesquisa e Extensão			
Pesquisa	0,63	1,26	
Extensão	0,63		
Administração e Representação			
Administração	0,00	5,00	
GTs e Comissões	5,00		
Representação	0,00		
Atividades Complementares		3,88	
Capacitação		0,00	

## Boxplot e tabela resumo

### Todos os docentes



Figura 27: Boxplot Todos os Docentes

Tabela 6: Todos os docentes

Atividades	Mínimo	1º Quartil	3º Quartil	Mediana	Média	Máximo	Desvio Padrão	Moda
Aulas	0	8	13	13	11,88	24	6,11	0, 11, 13, 15 e 17
Aulas Novas	0	0	0	0	2,09	10,25	2,72	0
Aulas Total	0	11,75	14	14	13,97	25,5	5,44	13
Atividades com alunos	0	2	4	4	4,05	12	2,65	0
Atividades didático-pedagógicas	0	5,88	7	7	6,98	12,75	2,72	5 e 6
Pesquisa	0	0	0	0	1,17	8	2,03	0
Extensão	0	0	0	0	1,37	11	2,45	0
Administração	0	0	0	0	6,03	40	10,54	0
GTs e Comissões	0	0	4	4	3,82	14	3,66	0
Representação	0	0	0	0	0,11	2	0,42	0
Atividades complementares	0	0	0	0	2,63	20	4,04	0
Capacitação	0	0	0	0	0,24	8	1,16	0

## Dedicação Exclusiva

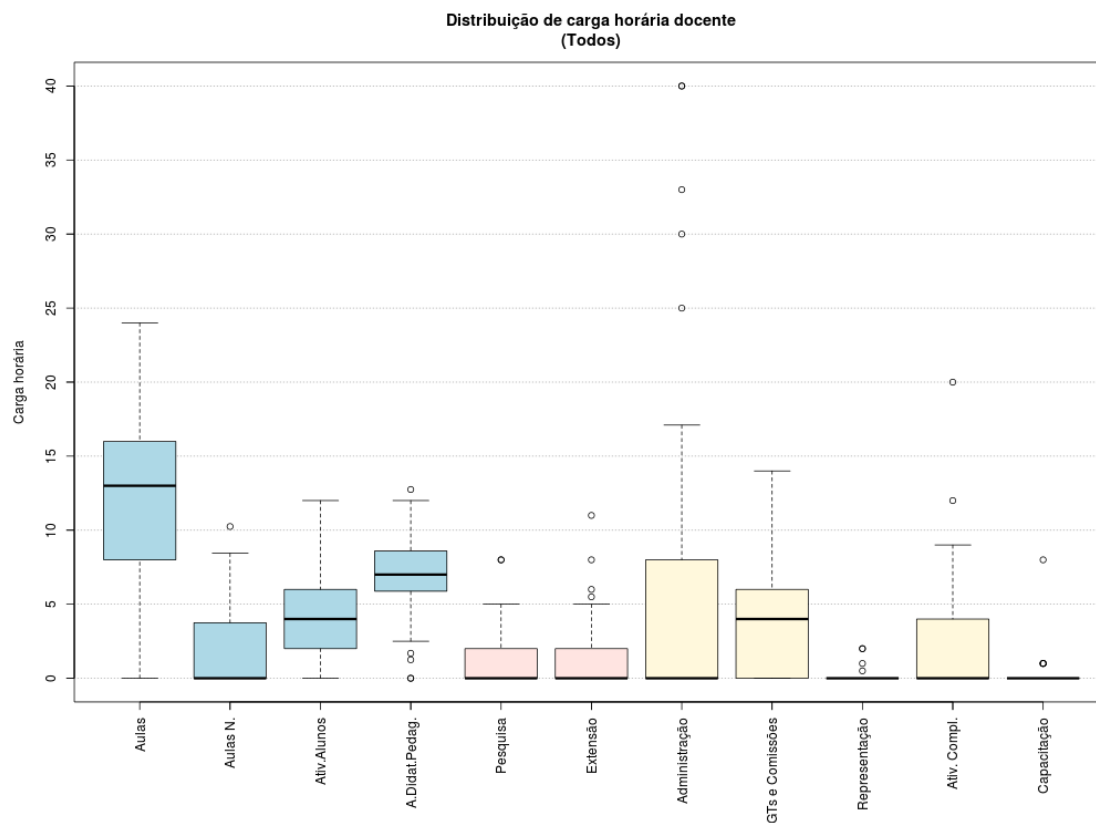

Figura 28: Boxplot Docentes com Dedicação Exclusiva

Tabela 7: Docentes com Dedicação Exclusiva

Atividades	Mínimo	1º Quartil	3º Quartil	Mediana	Média	Máximo	Desvio Padrão	Moda
Aulas	0	7	12	12	11,05	20	5,79	11
Aulas Novas	0	0	1,47	1,47	2,44	10,25	2,86	0
Aulas Total	0	10,93	14	14	13,49	25,5	5,32	13
Atividades com alunos	0	2	4	4	4,19	12	2,81	0
Atividades didático-pedagógicas	0	5,46	7	7	6,74	12,75	2,66	5
Pesquisa	0	0	0	0	1,31	8	2,1	0
Extensão	0	0	0	0	1,56	11	2,58	0
Administração	0	0	0	0	6,57	40	10,5	0
GTs e Comissões	0	0	4	4	3,68	14	3,82	0
Representação	0	0	0	0	0,14	2	0,47	0
Atividades complementares	0	0	0	0	2,45	20	4,1	0
Capacitação	0	0	0	0	0,3	8	1,29	0

## Dedicação Exclusiva (excluindo afastamentos e cargos de direção)

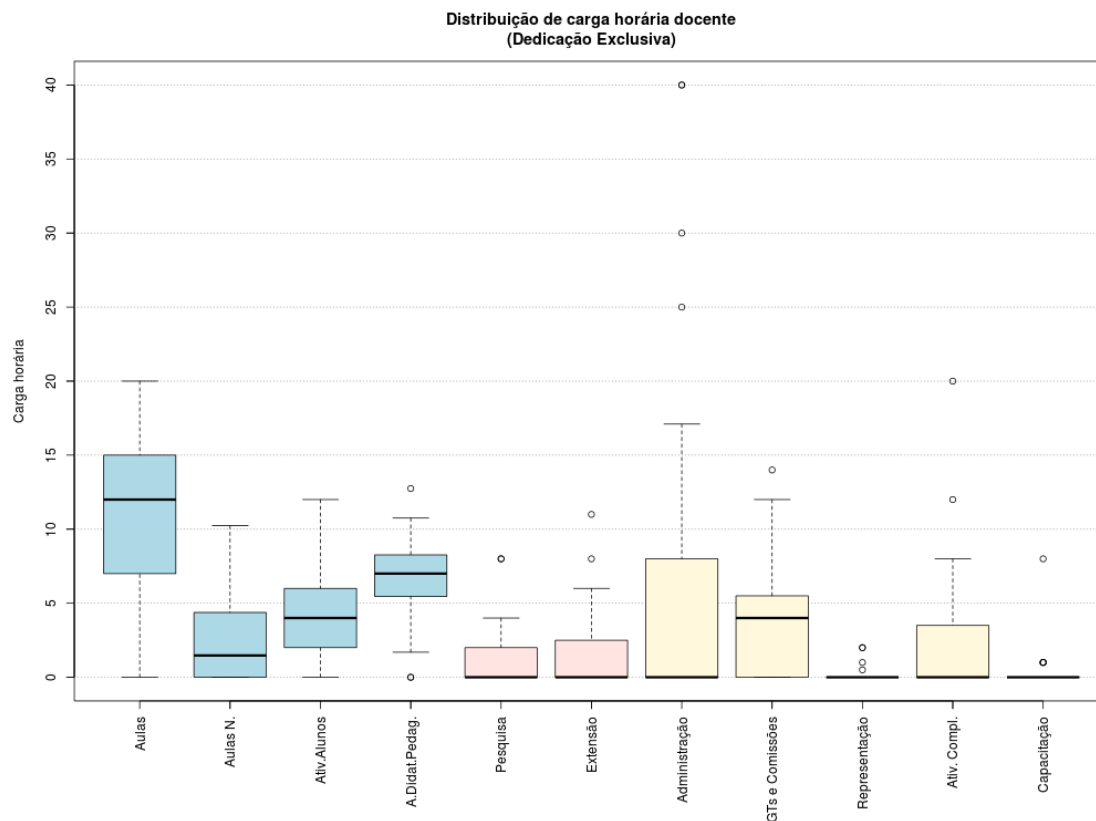

Figura 29: Boxplot Docentes DE (excluindo afastamentos e cargos de direção)

Tabela 8: Docentes DE (excluindo afastamentos e cargos de direção)

Atividades	Mínimo	1º Quartil	3º Quartil	Mediana	Média	Máximo	Desvio Padrão	Moda
Aulas	0	8	12	12	11,63	20	5,32	11
Aulas Novas	0	0	2,25	2,25	2,57	10,25	2,87	0
Aulas Total	3,38	11,81	14	14	14,2	25,5	4,41	13
Atividades com alunos	0,5	2	4	4	4,41	12	2,7	0
Atividades didático-pedagógicas	1,69	5,91	7	7	7,1	12,75	2,21	5
Pesquisa	0	0	0	0	1,38	8	2,13	0
Extensão	0	0	0	0	1,64	11	2,62	0
Administração	0	0	0	0	4,81	30	7,25	0
GTs e Comissões	0	0	4	4	3,87	14	3,82	0
Representação	0	0	0	0	0,14	2	0,48	0
Atividades complementares	0	0	0	0	2,57	20	4,17	0
Capacitação	0	0	0	0	0,32	8	1,32	0

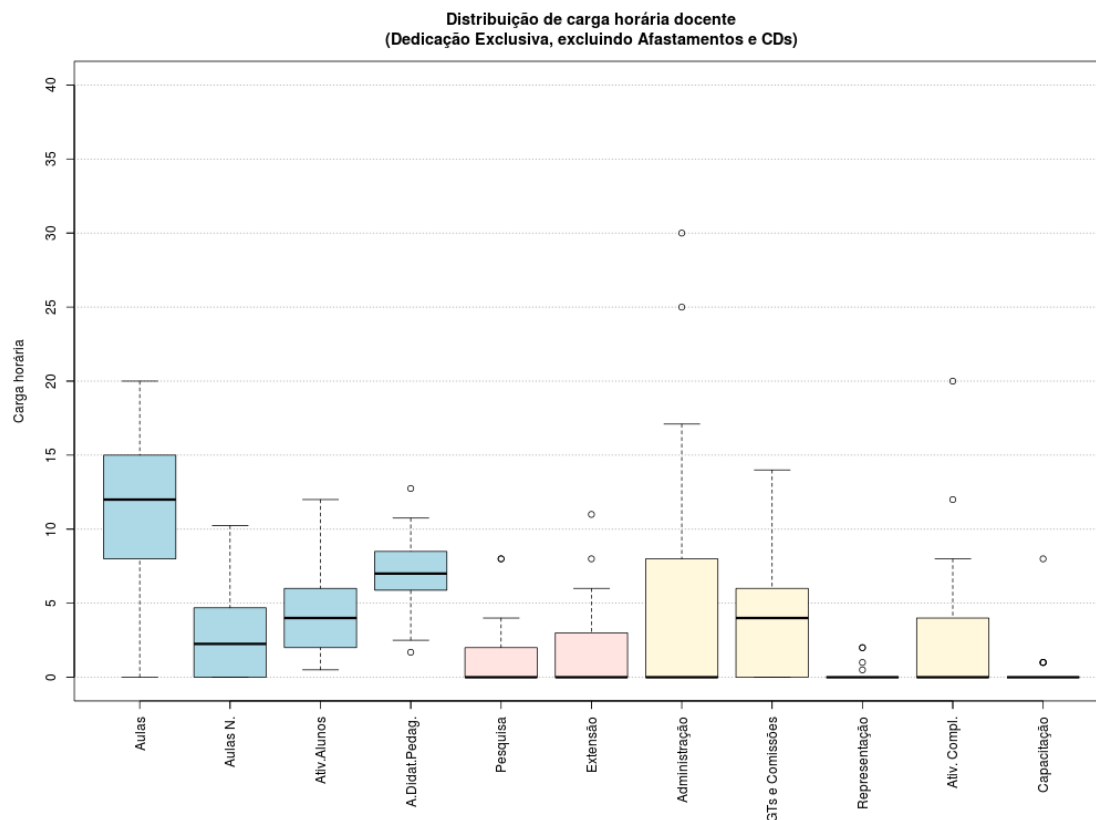

## Histograma de Aulas

Todos os docentes



Figura 31: Histograma Aulas Todos os Docentes

Dedicação Exclusiva

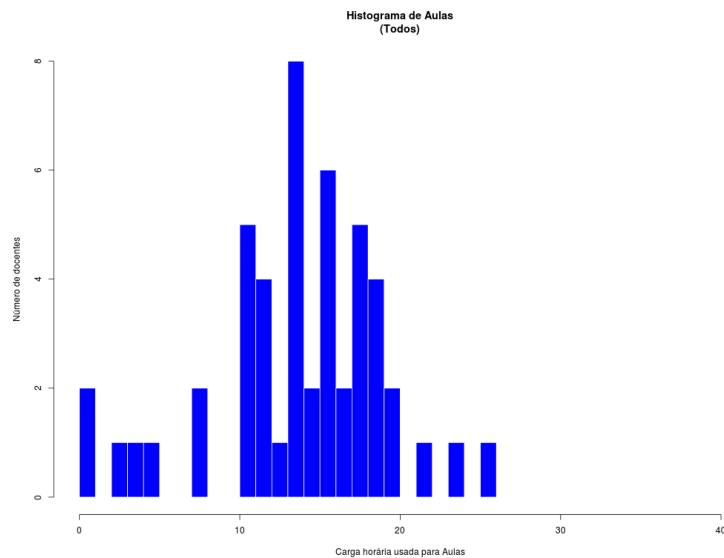

Figura 32: Histograma Aulas para Docentes DE

Dedicação Exclusiva (excluindo afastamentos e cargos de direção)

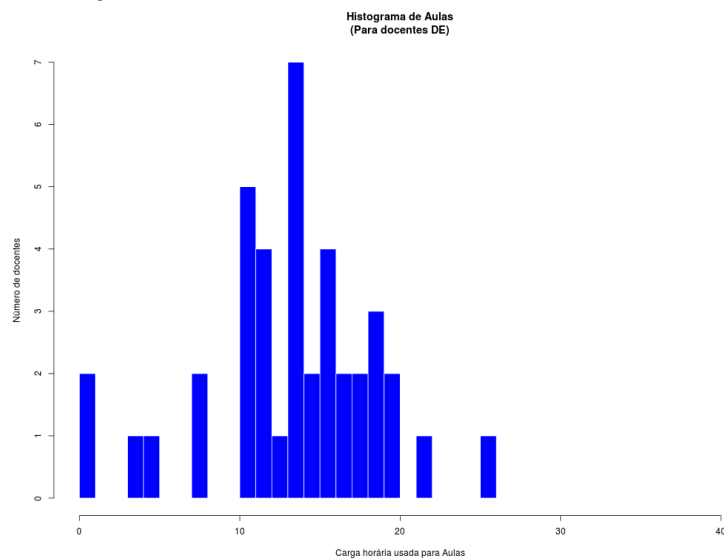

Figura 33: Histograma Aulas para Docentes DE (excluindo afastamentos e cargos de direção)

Substitutos 40H

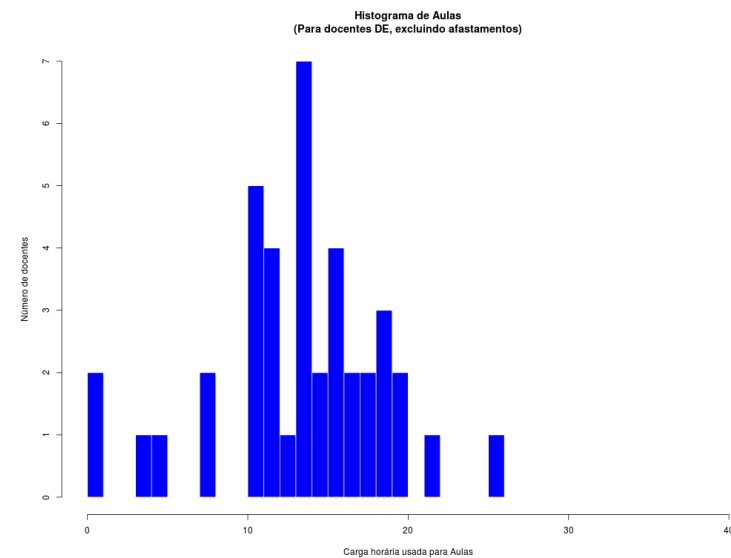

Figura 34: Histograma Aulas para Docentes Substitutos 40H

## Campus Caçador (Média Aritmética)

### Todos os docentes

Caçador (11)				
Atividades de Ensino				
Aulas	12,39	18,83	38,19	
Aulas Novas	0,85			
Atividades com alunos	5,59			
Atividades Didático Pedagógicas		6,71		
Pesquisa e Extensão				
Pesquisa	2,15	2,70		
Extensão	0,55			
Administração e Representação				
Administração	4,23	4,91		
GTs e Comissões	0,41			
Representação	0,27			
Atividades Complementares		4,22		
Capacitação		0,82		

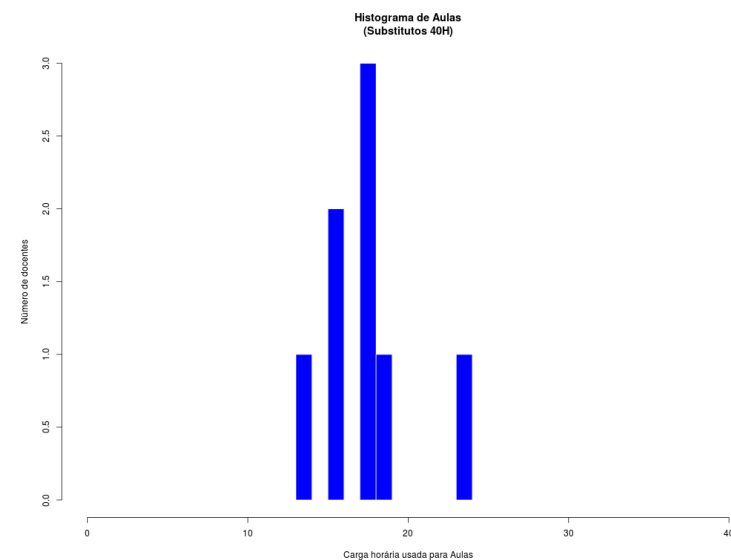
### Dedicação Exclusiva (excluindo afastamentos e cargos de direção)

Caçador (10)				
Atividades de Ensino				
Aulas	12,66	19,19	39,99	
Aulas Novas	0,93			
Atividades com alunos	5,60			
Atividades Didático Pedagógicas		6,90		
Pesquisa e Extensão				
Pesquisa	2,36	2,96		
Extensão	0,60			
Administração e Representação				
Administração	4,65	5,40		
GTs e Comissões	0,45			
Representação	0,30			
Atividades Complementares		4,64		
Capacitação		0,90		

### Dedicação Exclusiva

Caçador (10)				
Atividades de Ensino				
Aulas	12,66	19,19	39,99	
Aulas Novas	0,93			
Atividades com alunos	5,60			
Atividades Didático Pedagógicas		6,90		
Pesquisa e Extensão				
Pesquisa	2,36	2,96		
Extensão	0,60			
Administração e Representação				
Administração	4,65	5,40		
GTs e Comissões	0,45			
Representação	0,30			
Atividades Complementares		4,64		
Capacitação		0,90		

### Todos 20H

Caçador (1)				
Atividades de Ensino				
Aulas	9,70	15,20	20,05	
Aulas Novas	0,00			
Atividades com alunos	5,50			
Atividades Didático Pedagógicas		4,85		
Pesquisa e Extensão				
Pesquisa	0,00	0,00		
Extensão	0,00			
Administração e Representação				
Administração	0,00	0,00		
GTs e Comissões	0,00			
Representação	0,00			
Atividades Complementares		0,00		
Capacitação		0,00		

## Boxplot e tabela resumo

### Todos os docentes



Figura 35: Boxplot Todos os Docentes

Tabela 10: Todos os docentes

Atividades	Mínimo	1º Quartil	3º Quartil	Mediana	Média	Máximo	Desvio Padrão	Moda
Aulas	5	9,85	11,9	11,9	12,39	21,2	4,85	9
Aulas Novas	0	0	0	0	0,85	9,32	2,81	0
Aulas Total	8	10	12	12	13,24	21,2	4,2	9
Atividades com alunos	2	4	5	5	5,59	15	3,41	0
Atividades didático-pedagógicas	4	5	6	6	6,71	10,6	2,14	4 e 7
Pesquisa	0	0	0	0	2,15	8	3,03	0
Extensão	0	0	0	0	0,55	6	1,81	0
Administração	0	0	0	0	4,23	20	6,24	0
GTs e Comissões	0	0	0	0	0,41	1,5	0,7	0
Representação	0	0	0	0	0,27	1	0,47	0
Atividades complementares	0	1,3	4	4	4,22	11	3,89	0
Capacitação	0	0	0	0	0,82	4	1,47	0

## Dedicação Exclusiva

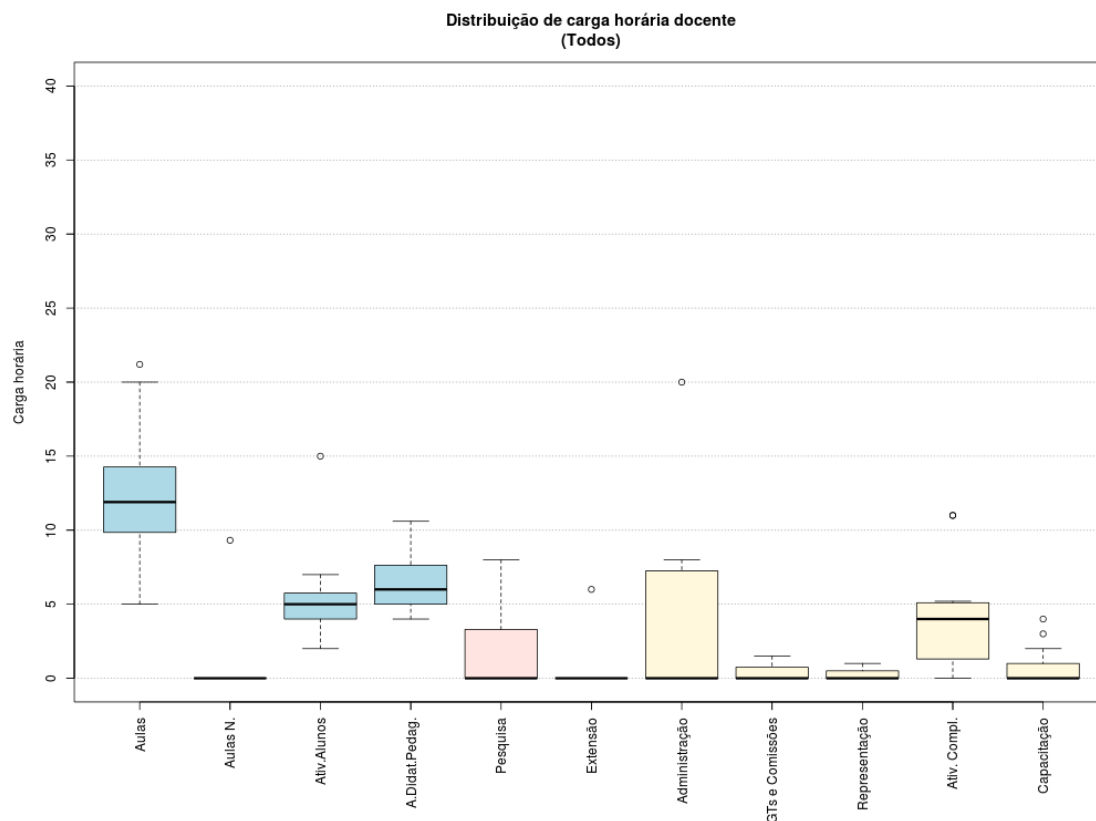

Figura 36: Boxplot Docentes com Dedicação Exclusiva

Tabela 11: Docentes com Dedicação Exclusiva

Atividades	Mínimo	1º Quartil	3º Quartil	Mediana	Média	Máximo	Desvio Padrão	Moda
Aulas	5	10	11,95	11,95	12,66	21,2	5,03	9 e 11
Aulas Novas	0	0	0	0	0,93	9,32	2,95	0
Aulas Total	8	10,48	13	13	13,6	21,2	4,26	9, 11 e 14
Atividades com alunos	2	4	5	5	5,6	15	3,6	0
Atividades didático-pedagógicas	4	5,24	6,58	6,58	6,9	10,6	2,16	7
Pesquisa	0	0	1	1	2,36	8	3,1	0
Extensão	0	0	0	0	0,6	6	1,9	0
Administração	0	0	2	2	4,65	20	6,41	0
GTs e Comissões	0	0	0	0	0,45	1,5	0,72	0
Representação	0	0	0	0	0,3	1	0,48	0
Atividades complementares	0	2,7	4,3	4,3	4,64	11	3,82	0, 2, 4 e 10
Capacitação	0	0	0	0	0,9	4	1,52	0

## Dedicação Exclusiva (excluindo afastamentos e cargos de direção)

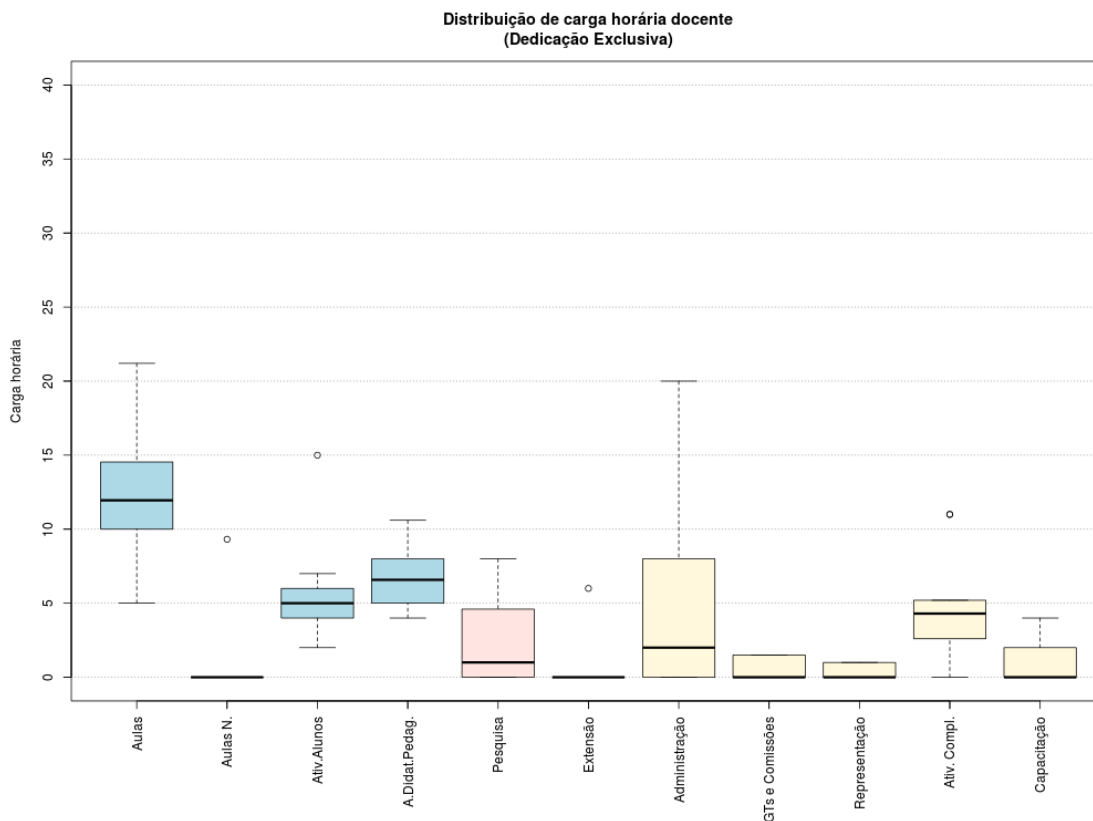

Figura 37: Boxplot Docentes DE (excluindo afastamentos e cargos de direção)

Tabela 12: Docentes DE (excluindo afastamentos e cargos de direção)

Atividades	Mínimo	1º Quartil	3º Quartil	Mediana	Média	Máximo	Desvio Padrão	Moda
Aulas	5	10	11,95	11,95	12,66	21,2	5,03	9 e 11
Aulas Novas	0	0	0	0	0,93	9,32	2,95	0
Aulas Total	8	10,48	13	13	13,6	21,2	4,26	9, 11 e 14
Atividades com alunos	2	4	5	5	5,6	15	3,6	0
Atividades didático-pedagógicas	4	5,24	6,58	6,58	6,9	10,6	2,16	7
Pesquisa	0	0	1	1	2,36	8	3,1	0
Extensão	0	0	0	0	0,6	6	1,9	0
Administração	0	0	2	2	4,65	20	6,41	0
GTs e Comissões	0	0	0	0	0,45	1,5	0,72	0
Representação	0	0	0	0	0,3	1	0,48	0
Atividades complementares	0	2,7	4,3	4,3	4,64	11	3,82	0, 2, 4 e 10
Capacitação	0	0	0	0	0,9	4	1,52	0

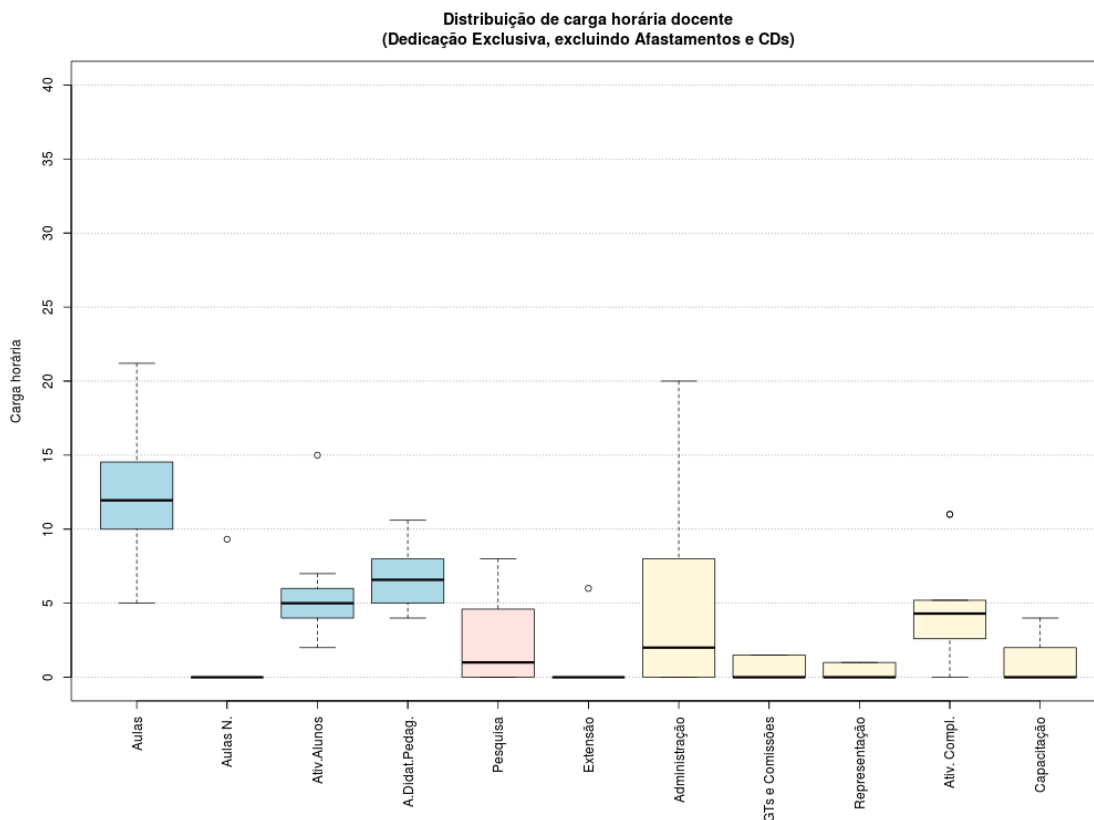

## Histograma de Aulas

Todos os docentes



Figura 39: Histograma Aulas Todos os Docentes

Dedicação Exclusiva

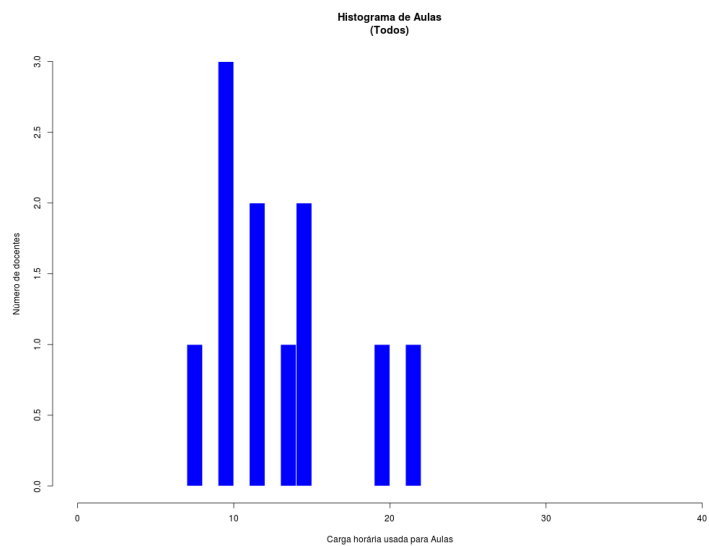

Figura 40: Histograma Aulas para Docentes DE

Dedicação Exclusiva (excluindo afastamentos e cargos de direção)

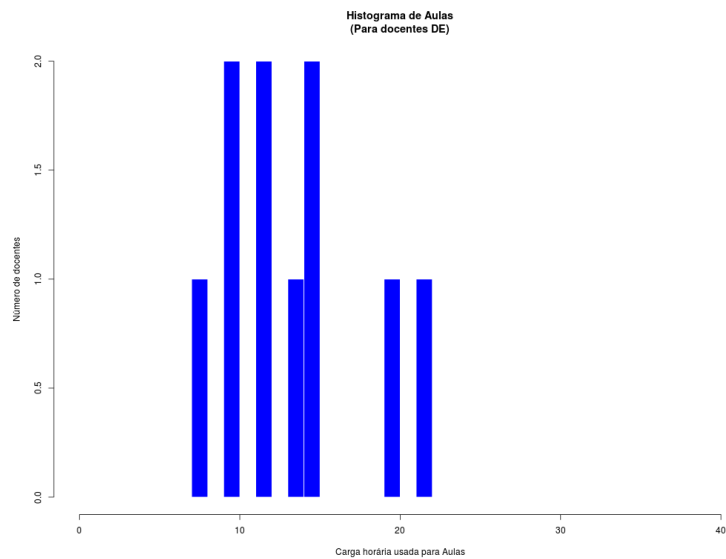

Figura 41: Histograma Aulas para Docentes DE (excluindo afastamentos e cargos de direção)

Todos 20H

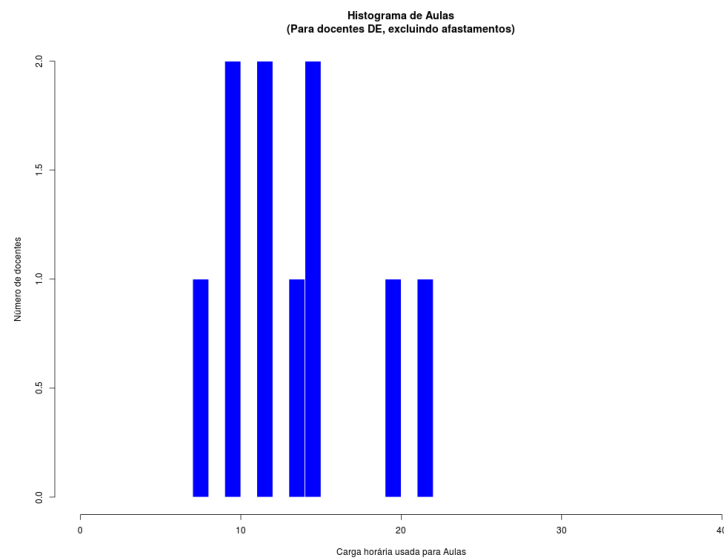

Figura 42: Histograma Aulas para Docentes 20H

## Campus Canoinhas (Média Aritmética)

### Todos os docentes

Canoinhas (25)			
Atividades de Ensino			
Aulas	11,45	17,15	37,97
Aulas Novas	3,15		
Atividades com alunos	2,55		
Atividades Didático Pedagógicas		7,30	
Pesquisa e Extensão			
Pesquisa	1,20	1,36	
Extensão	0,16		
Administração e Representação			
Administração	5,20	8,06	
GTs e Comissões	1,46		
Representação	1,40		
Atividades Complementares		3,46	
Capacitação		0,64	

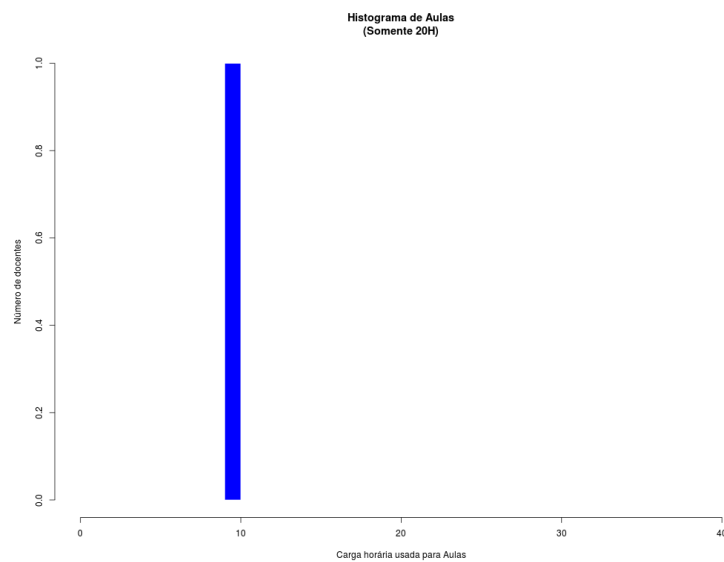
### Dedicação Exclusiva (excluindo afastamentos e cargos de direção)

Canoinhas (23)			
Atividades de Ensino			
Aulas	11,06	17,00	38,53
Aulas Novas	3,32		
Atividades com alunos	2,62		
Atividades Didático Pedagógicas		7,19	
Pesquisa e Extensão			
Pesquisa	1,30	1,47	
Extensão	0,17		
Administração e Representação			
Administração	5,65	8,76	
GTs e Comissões	1,59		
Representação	1,52		
Atividades Complementares		3,41	
Capacitação		0,70	

### Dedicação Exclusiva

Canoinhas (23)			
Atividades de Ensino			
Aulas	11,06	17,00	38,53
Aulas Novas	3,32		
Atividades com alunos	2,62		
Atividades Didático Pedagógicas		7,19	
Pesquisa e Extensão			
Pesquisa	1,30	1,47	
Extensão	0,17		
Administração e Representação			
Administração	5,65	8,76	
GTs e Comissões	1,59		
Representação	1,52		
Atividades Complementares		3,41	
Capacitação		0,70	

### Substitutos 40H

Canoinhas (2)			
Atividades de Ensino			
Aulas	16,00	19,00	31,63
Aulas Novas	1,25		
Atividades com alunos	1,75		
Atividades Didático Pedagógicas		8,63	
Pesquisa e Extensão			
Pesquisa	0,00	0,00	
Extensão	0,00		
Administração e Representação			
Administração	0,00	0,00	
GTs e Comissões	0,00		
Representação	0,00		
Atividades Complementares		4,00	
Capacitação		0,00	

## Boxplot e tabela resumo

### Todos os docentes



Figura 43: Boxplot Todos os Docentes

Tabela 14: Todos os docentes

Atividades	Mínimo	1º Quartil	3º Quartil	Mediana	Média	Máximo	Desvio Padrão	Moda
<b>Aulas</b>	0	8	12	12	11,45	18	5,26	17
<b>Aulas Novas</b>	0	0	0,5	0,5	3,15	19,25	5,3	0
<b>Aulas Total</b>	4	12,1	15	15	14,6	23,25	4,2	16 e 17
<b>Atividades com alunos</b>	0	2	2	2	2,55	7	1,5	0
<b>Atividades didático-pedagógicas</b>	2	6,05	7,5	7,5	7,3	11,63	2,1	8
<b>Pesquisa</b>	0	0	0	0	1,2	12	2,94	0
<b>Extensão</b>	0	0	0	0	0,16	4	0,8	0
<b>Administração</b>	0	0	4	4	5,2	32	7,26	0
<b>GTs e Comissões</b>	0	0	0	0	1,46	9	2,65	0
<b>Representação</b>	0	0	0	0	1,4	14	3,54	0
<b>Atividades complementares</b>	0	1	3,5	3,5	3,46	9	2,82	0
<b>Capacitação</b>	0	0	0	0	0,64	4	1,19	0

## Dedicação Exclusiva

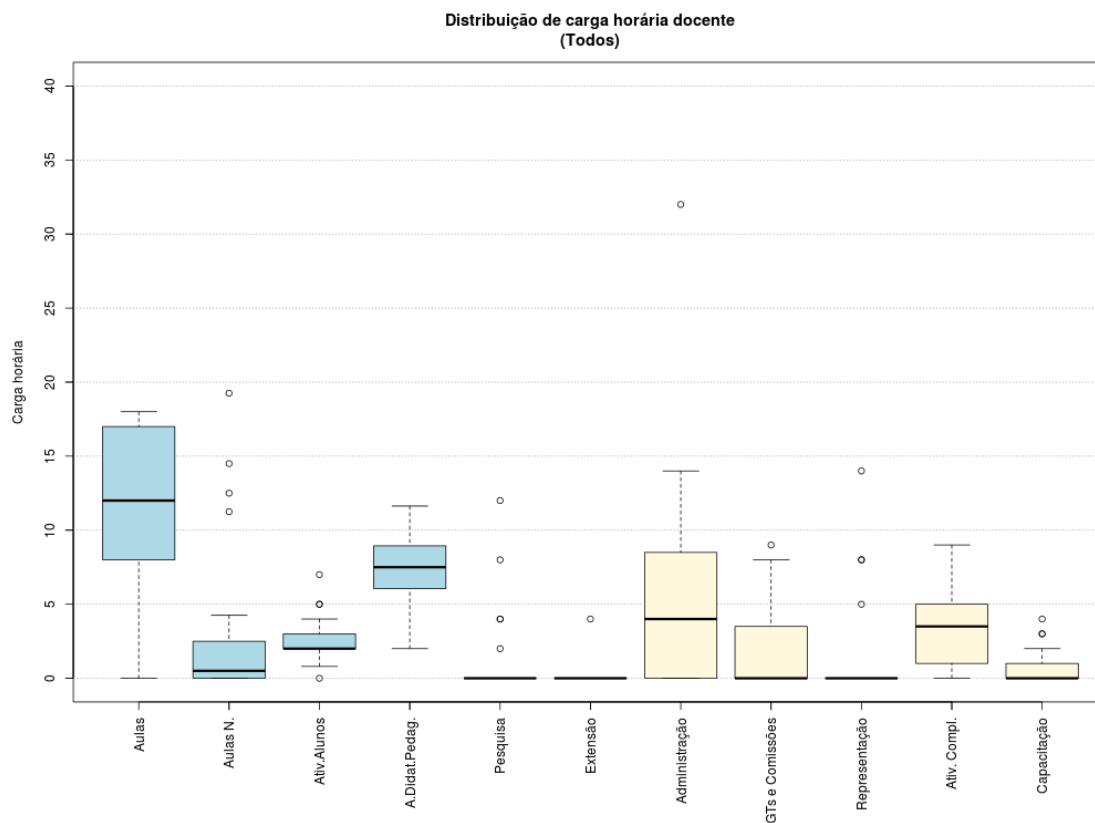

Figura 44: Boxplot Docentes com Dedicação Exclusiva

Tabela 15: Docentes com Dedicação Exclusiva

Atividades	Mínimo	1º Quartil	3º Quartil	Mediana	Média	Máximo	Desvio Padrão	Moda
Aulas	0	8	10,8	10,8	11,06	18	5,27	7, 16 e 17
Aulas Novas	0	0	0,5	0,5	3,32	19,25	5,49	0
Aulas Total	4	11,3	14,5	14,5	14,37	23,25	4,3	10, 12, 14, 16 e 17
Atividades com alunos	0,8	2	2	2	2,62	7	1,46	0
Atividades didático-pedagógicas	2	5,65	7,25	7,25	7,19	11,63	2,15	8
Pesquisa	0	0	0	0	1,3	12	3,05	0
Extensão	0	0	0	0	0,17	4	0,83	0
Administração	0	0	4	4	5,65	32	7,41	0
GTs e Comissões	0	0	0	0	1,59	9	2,72	0
Representação	0	0	0	0	1,52	14	3,67	0
Atividades complementares	0	1	3	3	3,41	9	2,94	0
Capacitação	0	0	0	0	0,7	4	1,22	0

## Dedicação Exclusiva (excluindo afastamentos e cargos de direção)

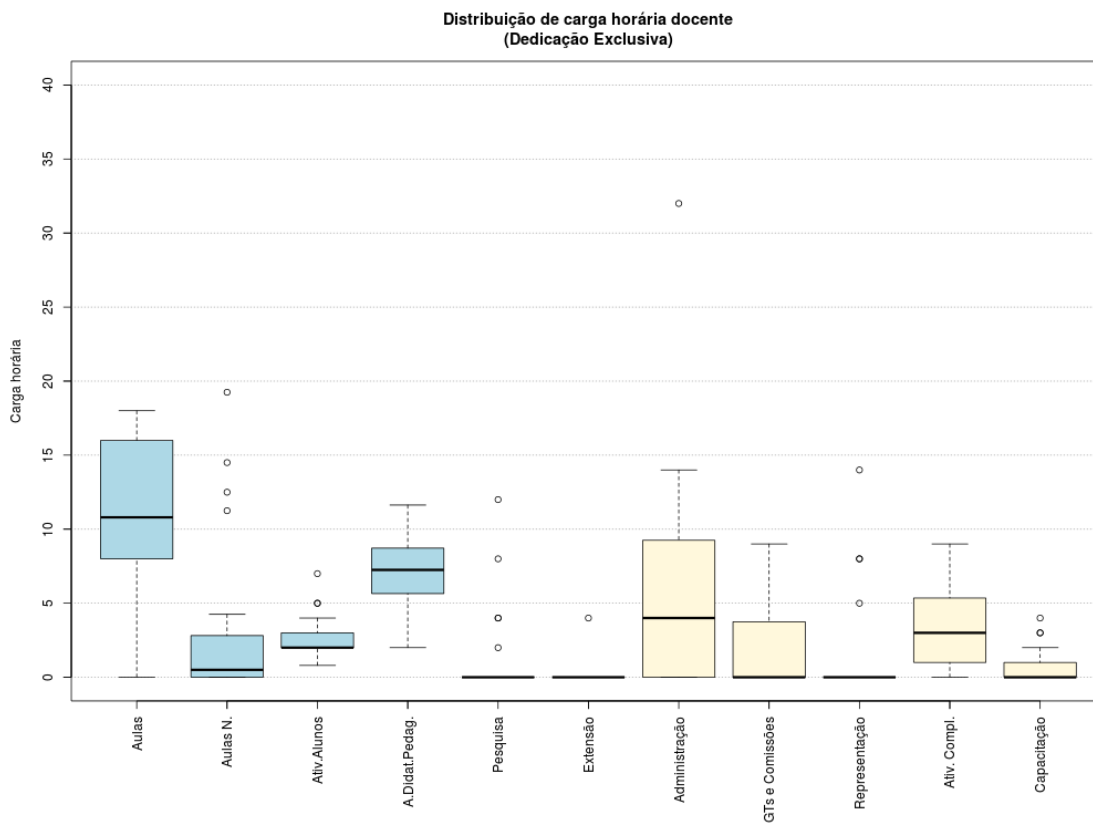

Figura 45: Boxplot Docentes DE (excluindo afastamentos e cargos de direção)

Tabela 16: Docentes DE (excluindo afastamentos e cargos de direção)

Atividades	Mínimo	1º Quartil	3º Quartil	Mediana	Média	Máximo	Desvio Padrão	Moda
Aulas	0	8	10,8	10,8	11,06	18	5,27	7, 16 e 17
Aulas Novas	0	0	0,5	0,5	3,32	19,25	5,49	0
Aulas Total	4	11,3	14,5	14,5	14,37	23,25	4,3	10, 12, 14, 16 e 17
Atividades com alunos	0,8	2	2	2	2,62	7	1,46	0
Atividades pedagógicas didático-pedagógicas	2	5,65	7,25	7,25	7,19	11,63	2,15	8
Pesquisa	0	0	0	0	1,3	12	3,05	0
Extensão	0	0	0	0	0,17	4	0,83	0
Administração	0	0	4	4	5,65	32	7,41	0
GTs e Comissões	0	0	0	0	1,59	9	2,72	0
Representação	0	0	0	0	1,52	14	3,67	0
Atividades complementares	0	1	3	3	3,41	9	2,94	0
Capacitação	0	0	0	0	0,7	4	1,22	0

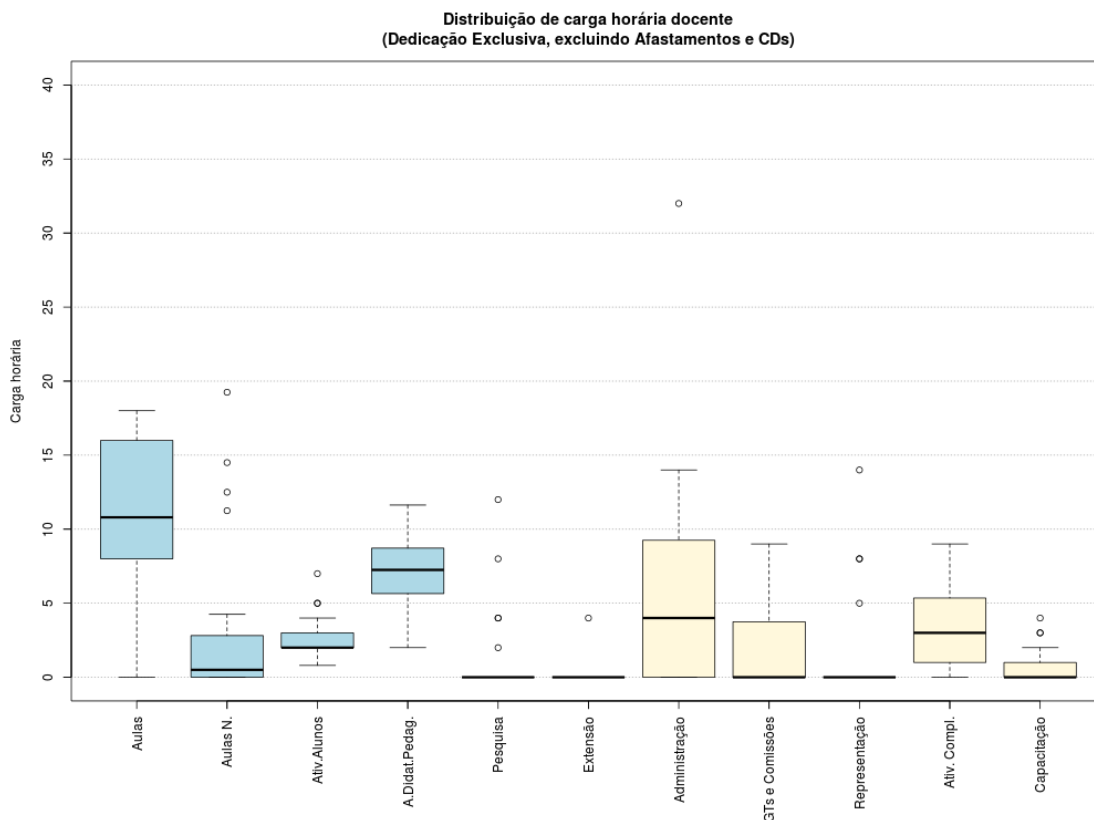

## Histograma de Aulas

Todos os docentes



Figura 47: Histograma Aulas Todos os Docentes

Dedicação Exclusiva

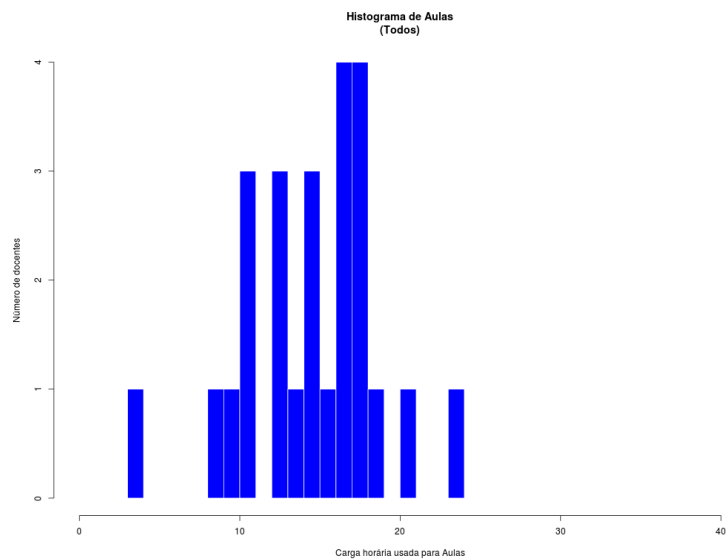

Figura 48: Histograma Aulas para Docentes DE

Dedicação Exclusiva (excluindo afastamentos e cargos de direção)

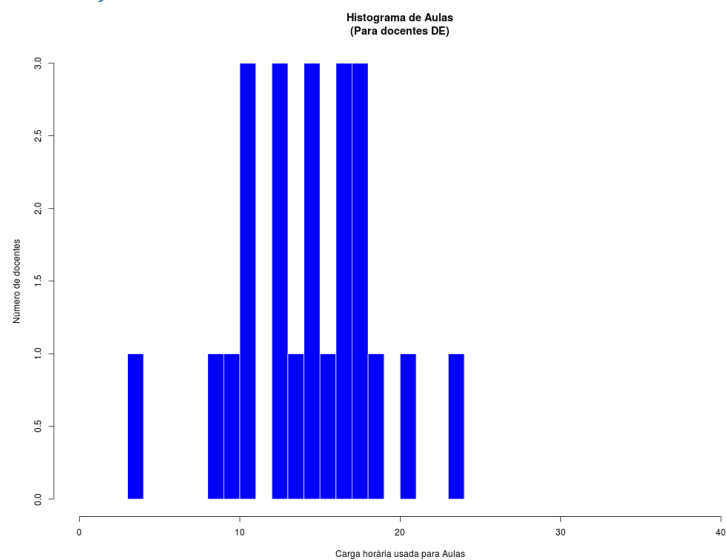

Figura 49: Histograma Aulas para Docentes DE (excluindo afastamentos e cargos de direção)

Substitutos 40H

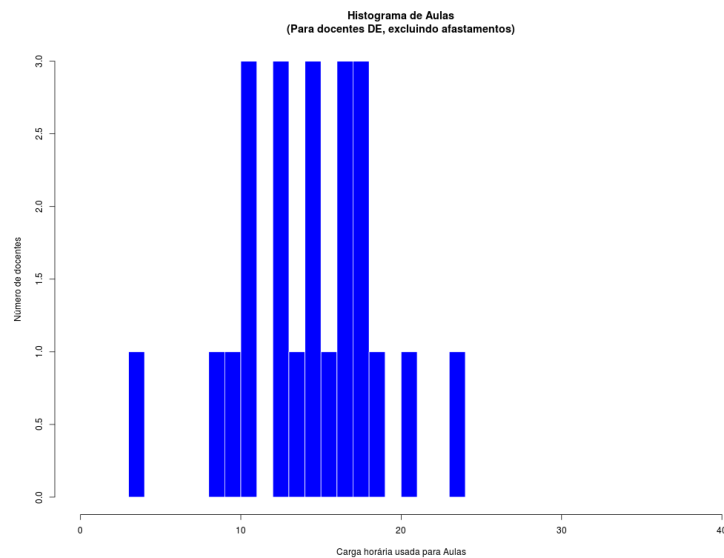

Figura 50: Histograma Aulas para Docentes Substitutos 40H

## Campus Chapecó (Média Aritmética)

### Todos os docentes

Chapecó (50)				
Atividades de Ensino				
Aulas	10,55	15,68	38,23	
Aulas Novas	1,39			
Atividades com alunos	3,74			
Atividades Didático Pedagógicas		5,97		
Pesquisa e Extensão				
Pesquisa	2,26	3,22		
Extensão	0,96			
Administração e Representação				
Administração	4,47	6,02		
GTs e Comissões	1,18			
Representação	0,37			
Atividades Complementares		5,97		
Capacitação		1,37		

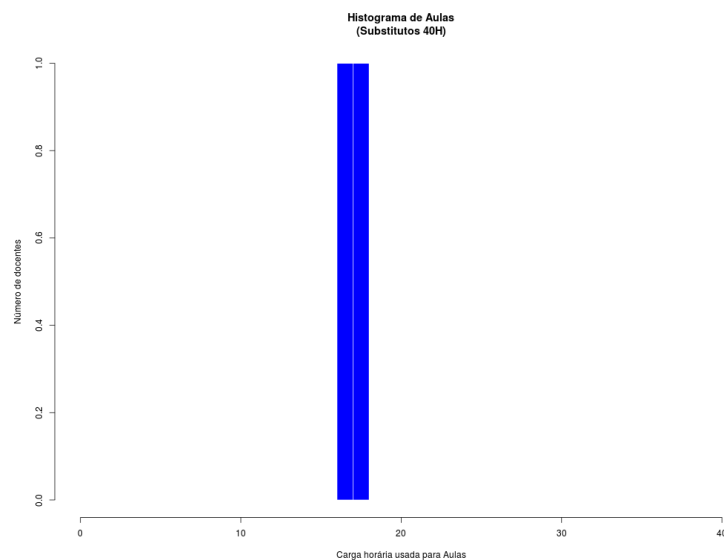
### Dedicação Exclusiva (excluindo afastamentos e cargos de direção)

Chapecó (45)				
Atividades de Ensino				
Aulas	10,56	15,89	38,74	
Aulas Novas	1,38			
Atividades com alunos	3,95			
Atividades Didático Pedagógicas		5,97		
Pesquisa e Extensão				
Pesquisa	2,34	3,41		
Extensão	1,07			
Administração e Representação				
Administração	4,97	6,65		
GTs e Comissões	1,27			
Representação	0,41			
Atividades Complementares		6,19		
Capacitação		0,63		

### Dedicação Exclusiva

Chapecó (47)				
Atividades de Ensino				
Aulas	10,46	15,65	38,81	
Aulas Novas	1,32			
Atividades com alunos	3,87			
Atividades Didático Pedagógicas		5,89		
Pesquisa e Extensão				
Pesquisa	2,41	3,43		
Extensão	1,02			
Administração e Representação				
Administração	4,76	6,41		
GTs e Comissões	1,26			
Representação	0,39			
Atividades Complementares		5,97		
Capacitação		1,46		

### Todos 20H

Chapecó (1)				
Atividades de Ensino				
Aulas	14,56	14,56	21,84	
Aulas Novas	0,00			
Atividades com alunos	0,00			
Atividades Didático Pedagógicas		7,28		
Pesquisa e Extensão				
Pesquisa	0,00	0,00		
Extensão	0,00			
Administração e Representação				
Administração	0,00	0,00		
GTs e Comissões	0,00			
Representação	0,00			
Atividades Complementares		0,00		
Capacitação		0,00		

*Substitutos 40H*

<b>Chapecó (1)</b>			
<b>Atividades de Ensino</b>			
Aulas	10,35	19,85	35,28
Aulas Novas	7,50		
Atividades com alunos	2,00		
<b>Atividades Didático Pedagógicas</b>		8,93	
<b>Pesquisa e Extensão</b>			
Pesquisa	0,00	0,00	
Extensão	0,00		
<b>Administração e Representação</b>			
Administração	0,00	0,00	
GTs e Comissões	0,00		
Representação	0,00		
<b>Atividades Complementares</b>		6,50	
<b>Capacitação</b>		0,00	

## Boxplot e tabela resumo

### Todos os docentes



Figura 51: Boxplot Todos os Docentes

Tabela 18: Todos os docentes

Atividades	Mínimo	1º Quartil	3º Quartil	Mediana	Média	Máximo	Desvio Padrão	Moda
Aulas	0,98	7,46	10,63	10,63	10,55	34,56	5,05	9 e 14
Aulas Novas	0	0	0	0	1,39	7,5	2,08	0
Aulas Total	0,98	9,14	12,74	12,74	11,94	34,56	4,88	14
Atividades com alunos	0	2	4	4	3,74	9	2,17	0
Atividades didático-pedagógicas	0,49	4,57	6,37	6,37	5,97	17,28	2,44	7
Pesquisa	0	0	0	0	2,26	12,6	3,2	0
Extensão	0	0	0	0	0,96	8	2,01	0
Administração	0	0	0	0	4,47	36,5	8,68	0
GTs e Comissões	0	0	0	0	1,18	8	1,88	0
Representação	0	0	0	0	0,37	5	1	0
Atividades complementares	0	2,63	5	5	5,97	18	4,41	3
Capacitação	0	0	0	0	1,37	20	4,47	0

## Dedicação Exclusiva

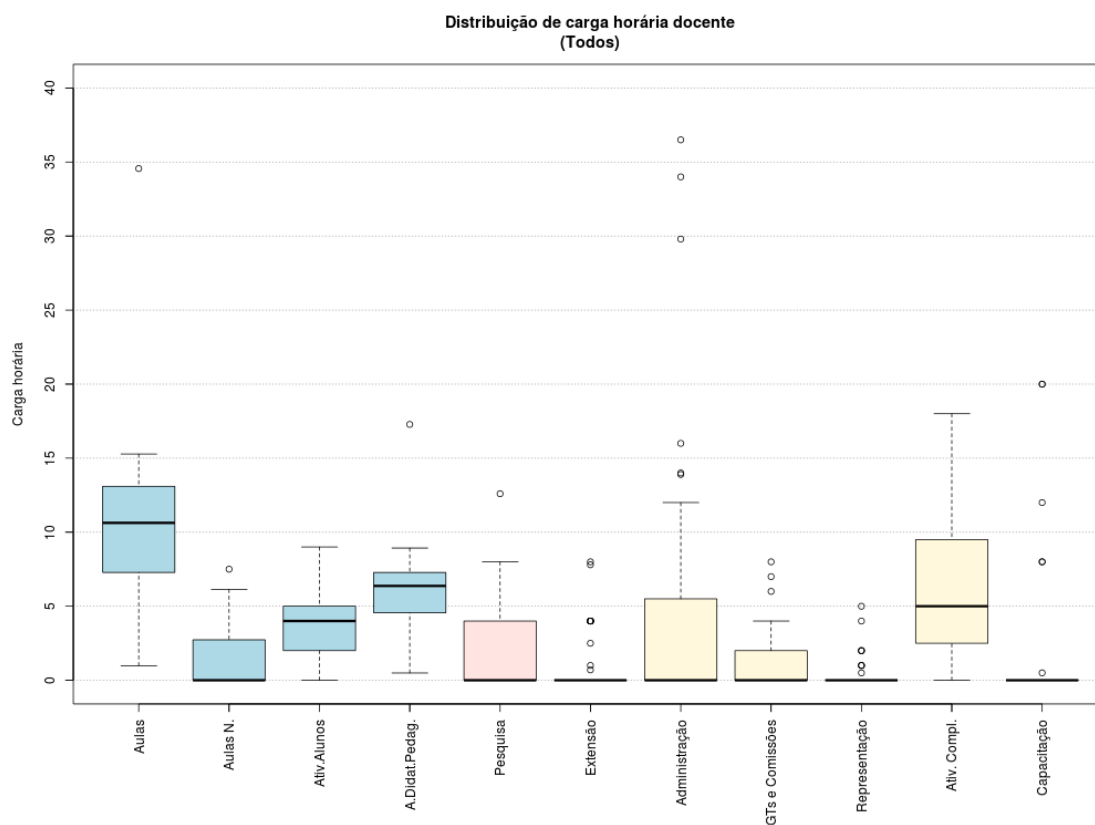

Figura 52: Boxplot Docentes com Dedicação Exclusiva

Tabela 19: Docentes com Dedicação Exclusiva

Atividades	Mínimo	1º Quartil	3º Quartil	Mediana	Média	Máximo	Desvio Padrão	Moda
Aulas	0,98	7,28	10	10	10,46	34,56	5,18	9
Aulas Novas	0	0	0	0	1,32	6,14	1,93	0
Aulas Total	0,98	9,1	12,73	12,73	11,78	34,56	4,94	14
Atividades com alunos	0	2	4	4	3,87	9	2,15	0
Atividades didático-pedagógicas	0,49	4,55	6,37	6,37	5,89	17,28	2,47	7
Pesquisa	0	0	0	0	2,41	12,6	3,25	0
Extensão	0	0	0	0	1,02	8	2,06	0
Administração	0	0	0	0	4,76	36,5	8,88	0
GTs e Comissões	0	0	0	0	1,26	8	1,92	0
Representação	0	0	0	0	0,39	5	1,03	0
Atividades complementares	0	2,75	5	5	5,97	18	4,4	3
Capacitação	0	0	0	0	1,46	20	4,6	0

## Dedicação Exclusiva (excluindo afastamentos e cargos de direção)

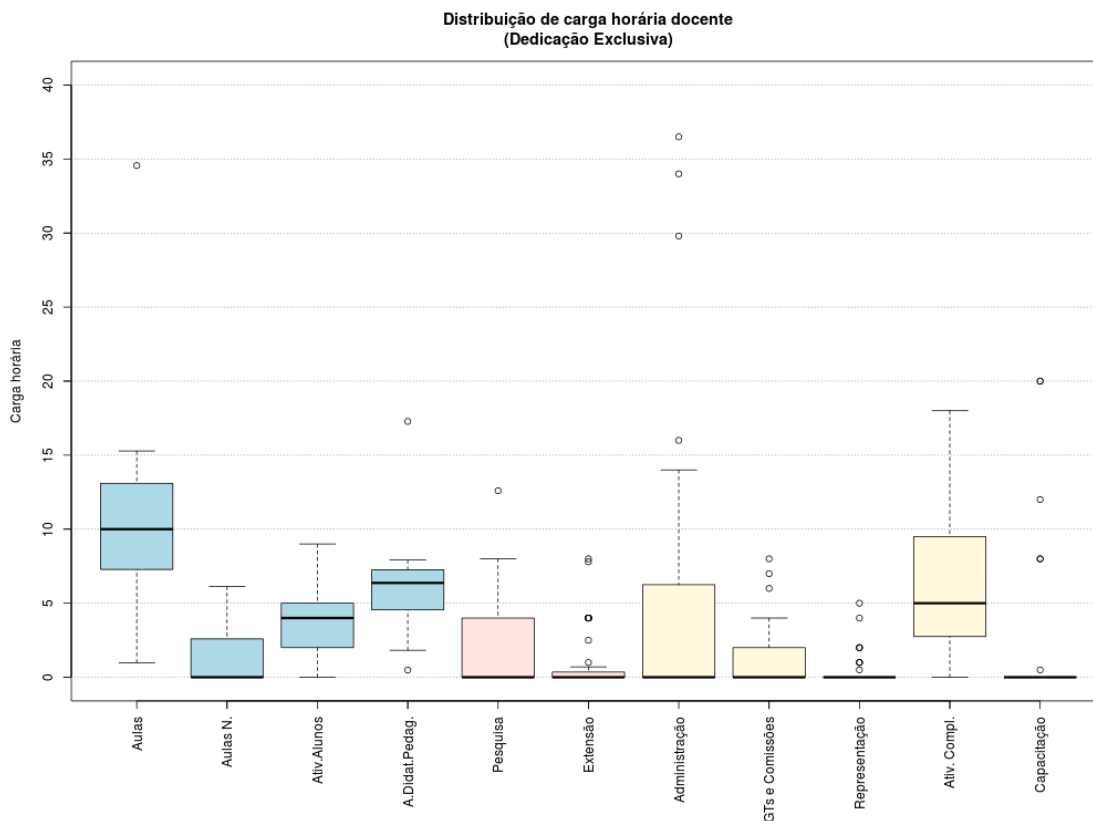

Figura 53: Boxplot Docentes DE (excluindo afastamentos e cargos de direção)

Tabela 20: Docentes DE (excluindo afastamentos e cargos de direção)

Atividades	Mínimo	1º Quartil	3º Quartil	Mediana	Média	Máximo	Desvio Padrão	Moda
<b>Aulas</b>	1,96	7,46	10,46	10,46	10,67	34,56	5,03	9
<b>Aulas Novas</b>	0	0	0	0	1,35	6,14	1,94	0
<b>Aulas Total</b>	3,64	9,14	12,74	12,74	12,02	34,56	4,73	14
<b>Atividades com alunos</b>	0	2,13	4	4	3,91	9	2,16	0
<b>Atividades didático-pedagógicas</b>	1,82	4,57	6,37	6,37	6,01	17,28	2,36	7
<b>Pesquisa</b>	0	0	0	0	2,46	12,6	3,26	0
<b>Extensão</b>	0	0	0	0	1,04	8	2,08	0
<b>Administração</b>	0	0	0	0	4,07	34	7,6	0
<b>GTs e Comissões</b>	0	0	0	0	1,28	8	1,93	0
<b>Representação</b>	0	0	0	0	0,4	5	1,04	0
<b>Atividades complementares</b>	0	3,13	5	5	6,1	18	4,35	3
<b>Capacitação</b>	0	0	0	0	1,49	20	4,64	0



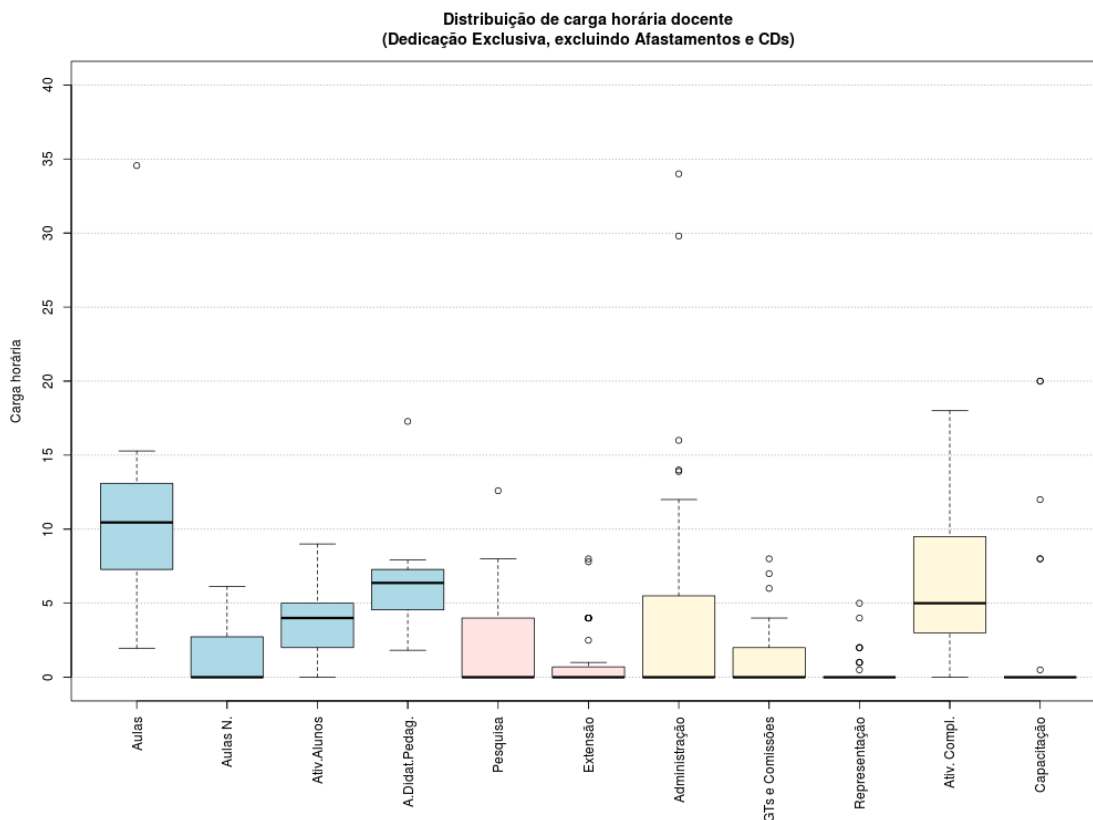

## Histograma de Aulas

Todos os docentes



Figura 56: Histograma Aulas Todos os Docentes

Dedicação Exclusiva

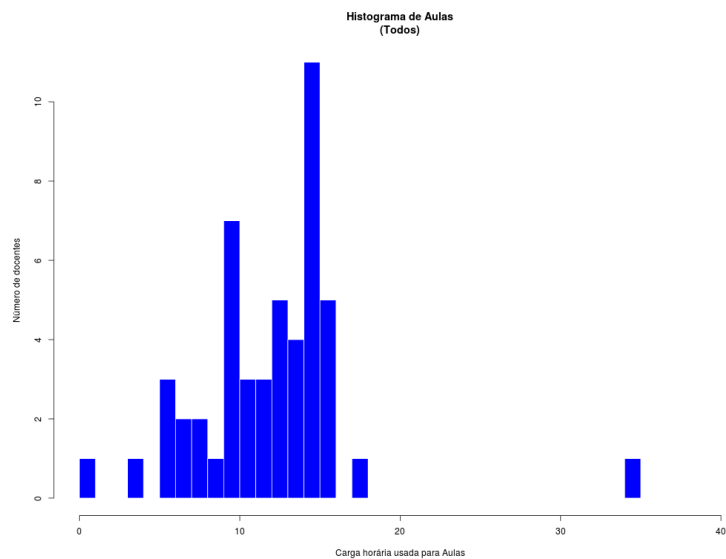

Figura 57: Histograma Aulas para Docentes DE

Dedicação Exclusiva (excluindo afastamentos e cargos de direção)

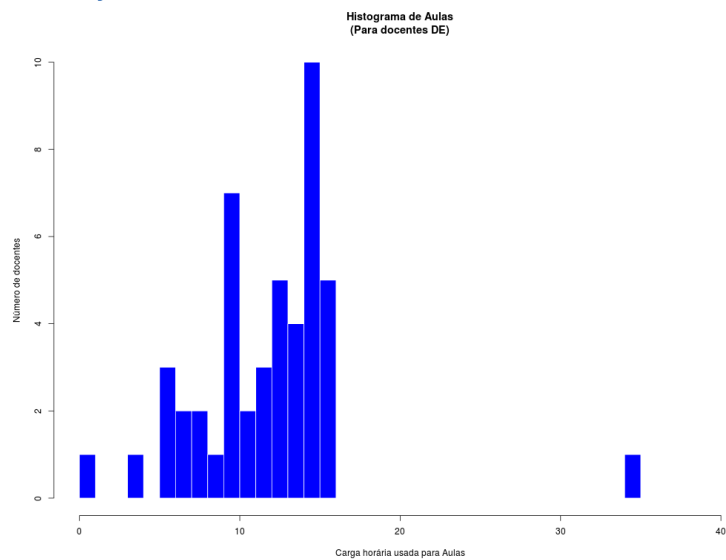

Figura 58: Histograma Aulas para Docentes DE (excluindo afastamentos e cargos de direção)

Todos 20H

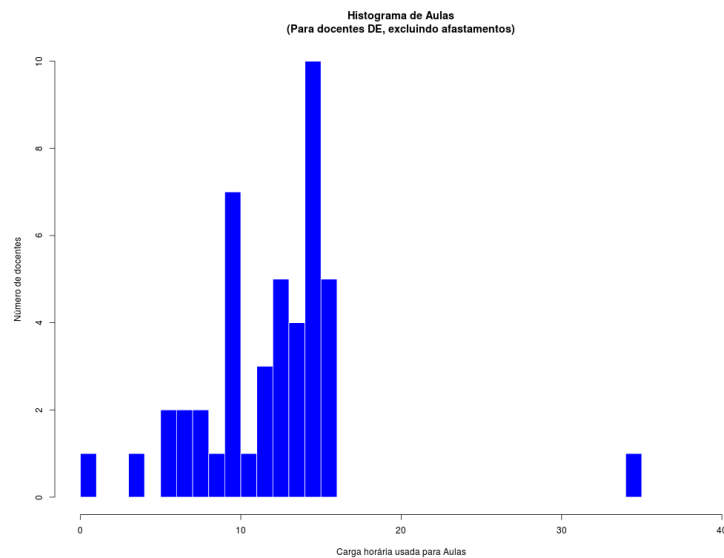

Figura 59: Histograma Aulas para Docentes 20H

## Substitutos 40H

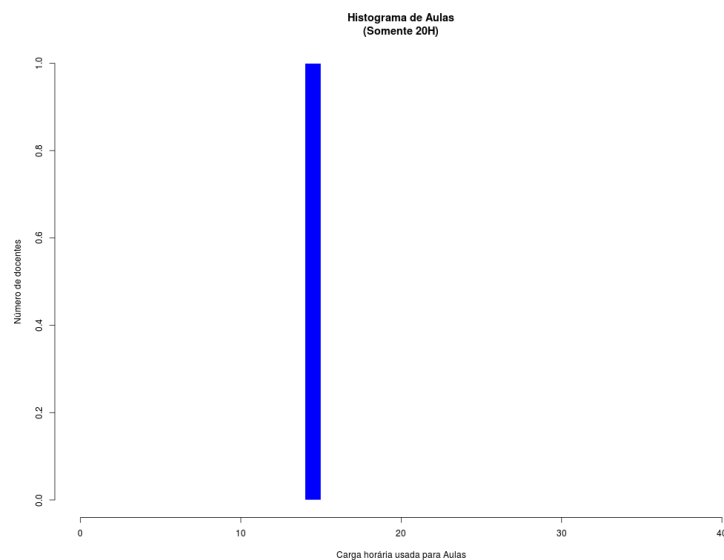

Figura 60: Histograma Aulas para Docentes Substitutos 40H

## Campus Criciúma (Média Aritmética)

### Todos os docentes

Criciúma (22)			
Atividades de Ensino			
Aulas	9,52	17,74	40,04
Aulas Novas	5,95		
Atividades com alunos	2,27		
Atividades Didático Pedagógicas		7,74	
Pesquisa e Extensão			
Pesquisa	1,14	2,89	
Extensão	1,75		
Administração e Representação			
Administração	2,48	4,86	
GTs e Comissões	2,23		
Representação	0,15		
Atividades Complementares		5,81	
Capacitação		1,00	

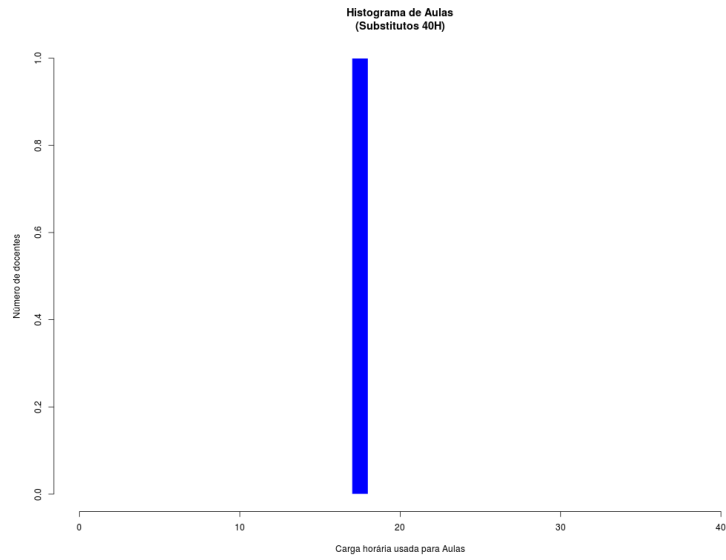
### Dedicação Exclusiva (excluindo afastamentos e cargos de direção)

Criciúma (19)			
Atividades de Ensino			
Aulas	9,52	17,43	38,89
Aulas Novas	5,65		
Atividades com alunos	2,26		
Atividades Didático Pedagógicas		7,59	
Pesquisa e Extensão			
Pesquisa	1,32	2,05	
Extensão	0,73		
Administração e Representação			
Administração	2,87	5,41	
GTs e Comissões	2,37		
Representação	0,17		
Atividades Complementares		6,30	
Capacitação		0,11	

### Dedicação Exclusiva

Criciúma (20)			
Atividades de Ensino			
Aulas	9,25	17,23	40,07
Aulas Novas	5,73		
Atividades com alunos	2,25		
Atividades Didático Pedagógicas		7,49	
Pesquisa e Extensão			
Pesquisa	1,25	3,18	
Extensão	1,93		
Administração e Representação			
Administração	2,73	5,24	
GTs e Comissões	2,35		
Representação	0,16		
Atividades Complementares		5,83	
Capacitação		1,10	

### Substitutos 40H

Criciúma (2)			
Atividades de Ensino			
Aulas	12,27	22,96	39,89
Aulas Novas	8,19		
Atividades com alunos	2,50		
Atividades Didático Pedagógicas		10,23	
Pesquisa e Extensão			
Pesquisa	0,00	0,00	
Extensão	0,00		
Administração e Representação			
Administração	0,00	1,00	
GTs e Comissões	1,00		
Representação	0,00		
Atividades Complementares		5,70	
Capacitação		0,00	

## Boxplot e tabela resumo

### Todos os docentes



Figura 61: Boxplot Todos os Docentes

Tabela 23: Todos os docentes

Atividades	Mínimo	1º Quartil	3º Quartil	Mediana	Média	Máximo	Desvio Padrão	Moda
Aulas	0	5,93	9,41	9,41	9,52	17,99	5,33	6 e 17
Aulas Novas	0	1,03	6,14	6,14	5,95	18,41	4,88	0
Aulas Total	5,12	11,66	16,57	16,57	15,47	24,16	4,89	17
Atividades com alunos	2	2	2	2	2,27	3	0,46	0
Atividades didático-pedagógicas	2,56	5,84	8,29	8,29	7,74	12,08	2,44	8
Pesquisa	0	0	0	0	1,14	6	2,19	0
Extensão	0	0	0,5	0,5	1,75	8	2,4	0
Administração	0	0	0	0	2,48	25	6,8	0
GTs e Comissões	0	2	2	2	2,23	6	1,6	1
Representação	0	0	0	0	0,15	1,3	0,39	0
Atividades complementares	0	2	4,2	4,2	5,81	22,1	5,66	0
Capacitação	0	0	0	0	1	20	4,27	0

## Dedicação Exclusiva

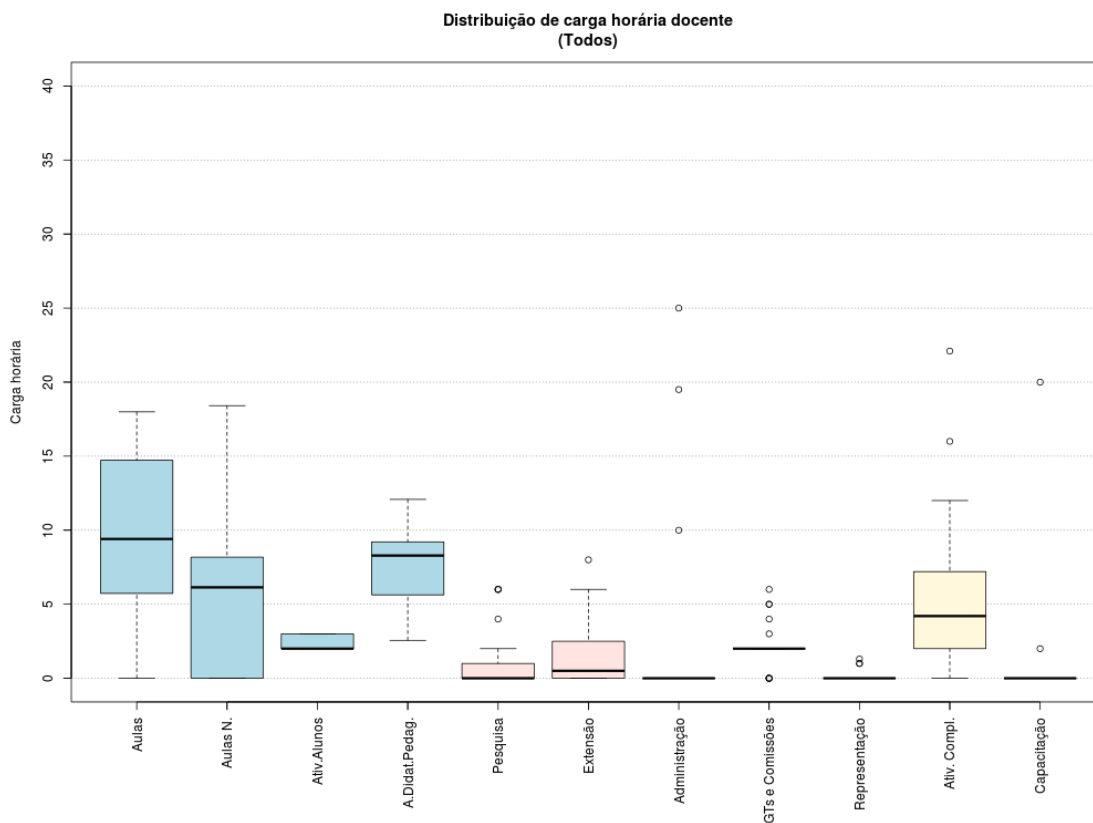

Figura 62: Boxplot Docentes com Dedicação Exclusiva

Tabela 24: Docentes com Dedicação Exclusiva

Atividades	Mínimo	1º Quartil	3º Quartil	Mediana	Média	Máximo	Desvio Padrão	Moda
Aulas	0	5,32	9	9	9,25	17,99	5,42	6 e 17
Aulas Novas	0	0	5,63	5,63	5,73	18,41	5,03	0
Aulas Total	5,12	11,1	15,54	15,54	14,98	24,16	4,84	17
Atividades com alunos	2	2	2	2	2,25	3	0,44	0
Atividades didático-pedagógicas	2,56	5,56	7,77	7,77	7,49	12,08	2,42	8
Pesquisa	0	0	0	0	1,25	6	2,27	0
Extensão	0	0	1	1	1,93	8	2,45	0
Administração	0	0	0	0	2,73	25	7,1	0
GTs e Comissões	0	2	2	2	2,35	6	1,6	1
Representação	0	0	0	0	0,17	1,3	0,41	0
Atividades complementares	0	1,75	3,7	3,7	5,83	22,1	5,94	0
Capacitação	0	0	0	0	1,1	20	4,47	0

## Dedicação Exclusiva (excluindo afastamentos e cargos de direção)

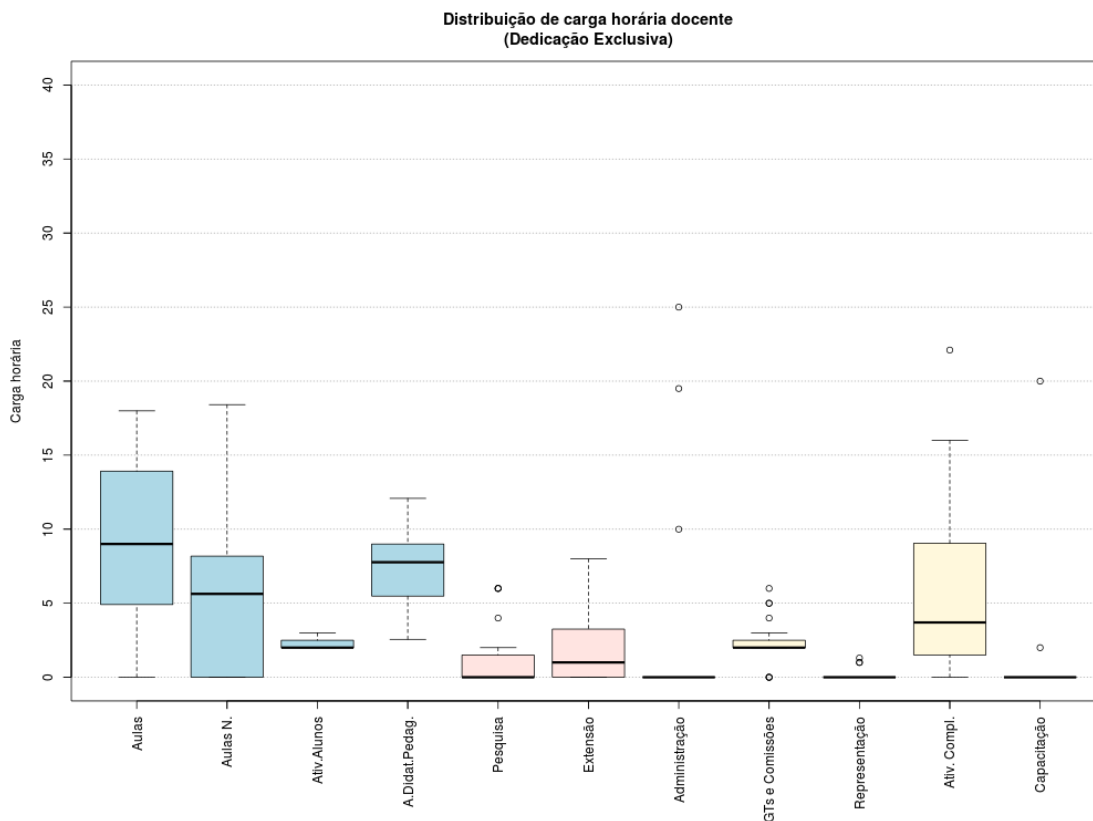

Figura 63: Boxplot Docentes DE (excluindo afastamentos e cargos de direção)

Tabela 25: Docentes DE (excluindo afastamentos e cargos de direção)

Atividades	Mínimo	1º Quartil	3º Quartil	Mediana	Média	Máximo	Desvio Padrão	Moda
<b>Aulas</b>	0	5,32	9	9	9,25	17,99	5,42	6 e 17
<b>Aulas Novas</b>	0	0	5,63	5,63	5,73	18,41	5,03	0
<b>Aulas Total</b>	5,12	11,1	15,54	15,54	14,98	24,16	4,84	17
<b>Atividades com alunos</b>	2	2	2	2	2,25	3	0,44	0
<b>Atividades didático-pedagógicas</b>	2,56	5,56	7,77	7,77	7,49	12,08	2,42	8
<b>Pesquisa</b>	0	0	0	0	1,25	6	2,27	0
<b>Extensão</b>	0	0	1	1	1,93	8	2,45	0
<b>Administração</b>	0	0	0	0	2,73	25	7,1	0
<b>GTs e Comissões</b>	0	2	2	2	2,35	6	1,6	1
<b>Representação</b>	0	0	0	0	0,17	1,3	0,41	0
<b>Atividades complementares</b>	0	1,75	3,7	3,7	5,83	22,1	5,94	0
<b>Capacitação</b>	0	0	0	0	1,1	20	4,47	0

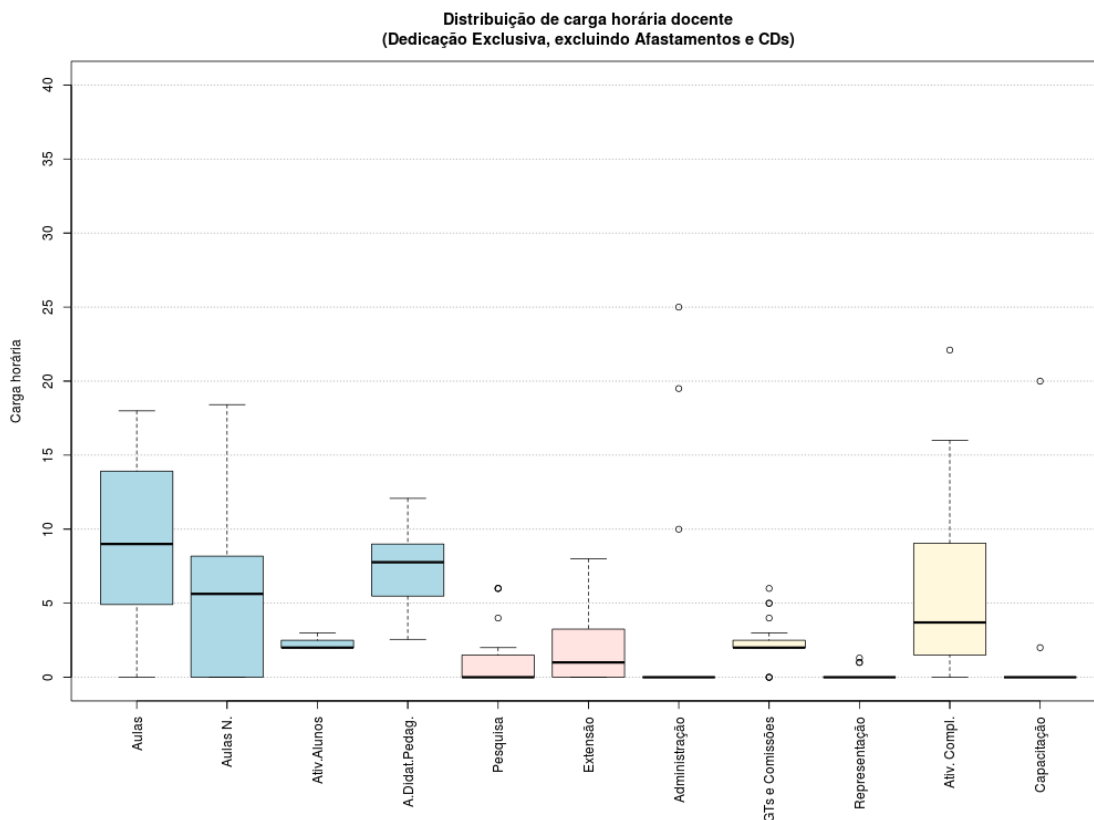

## Histograma de Aulas

Todos os docentes



Figura 65: Histograma Aulas Todos os Docentes

Dedicação Exclusiva

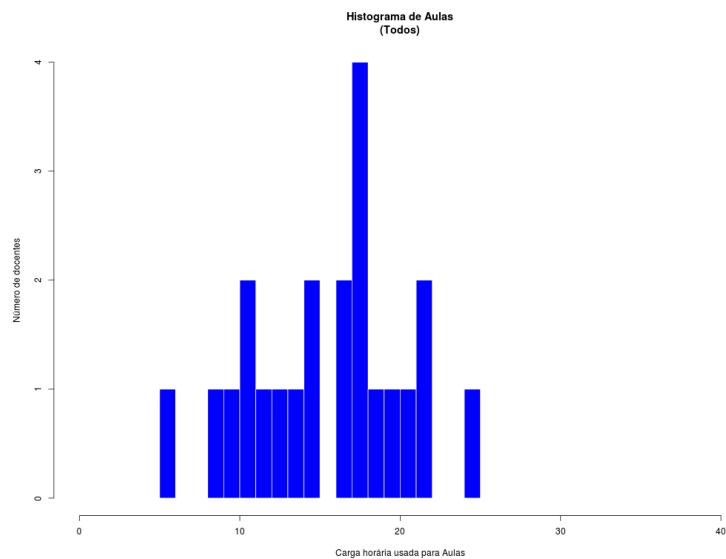

Figura 66: Histograma Aulas para Docentes DE

Dedicação Exclusiva (excluindo afastamentos e cargos de direção)

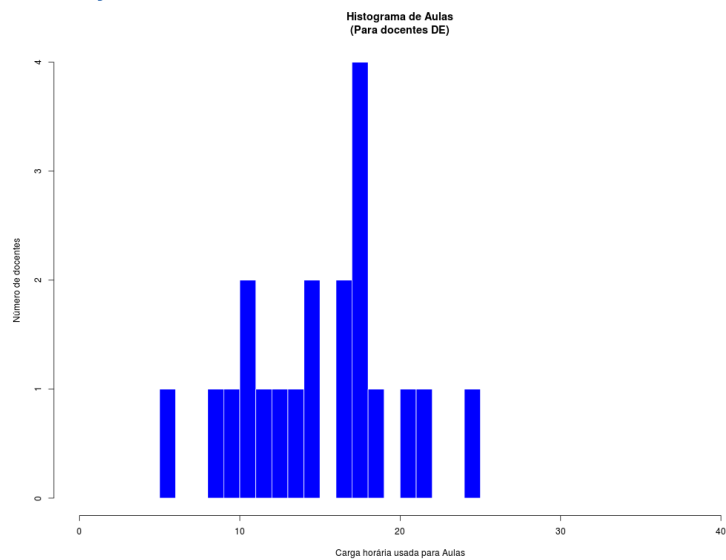

Figura 67: Histograma Aulas para Docentes DE (excluindo afastamentos e cargos de direção)

Substitutos 40H

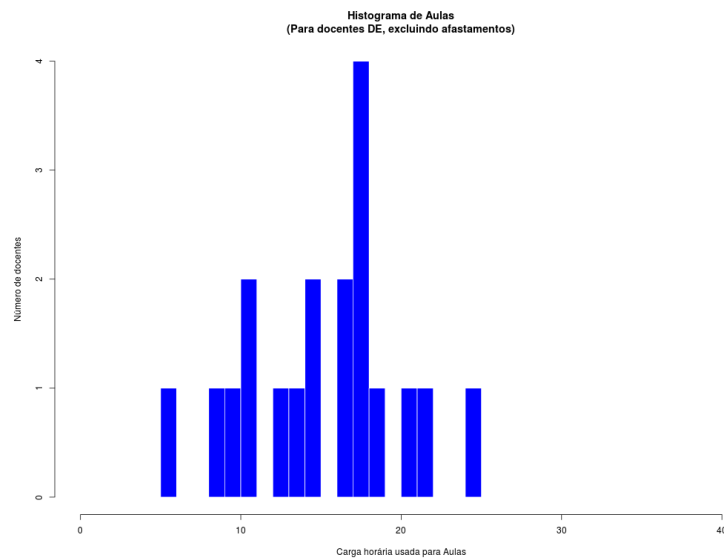

Figura 68: Histograma Aulas para Docentes Substitutos 40H

## Campus Florianópolis-Continente (Média Aritmética)

### Todos os docentes

Florianópolis - Continente (59)				
Atividades de Ensino				
Aulas	5,94	12,00	38,67	
Aulas Novas	3,57			
Atividades com alunos	2,49			
Atividades Didático Pedagógicas		4,76		
Pesquisa e Extensão				
Pesquisa	2,79	4,18		
Extensão	1,39			
Administração e Representação				
Administração	5,94	6,98		
GTs e Comissões	1,01			
Representação	0,03			
Atividades Complementares		6,39		
Capacitação		4,36		

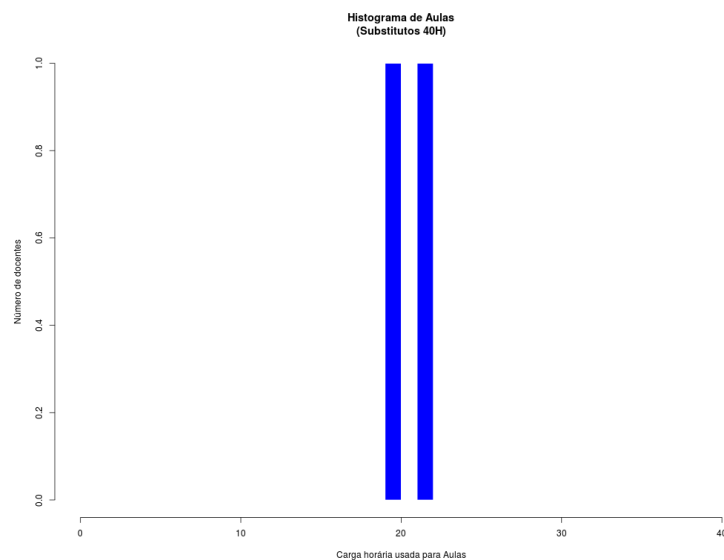
### Dedicação Exclusiva (excluindo afastamentos e cargos de direção)

Florianópolis - Continente (43)				
Atividades de Ensino				
Aulas	5,47	11,81	39,81	
Aulas Novas	3,74			
Atividades com alunos	2,60			
Atividades Didático Pedagógicas		4,61		
Pesquisa e Extensão				
Pesquisa	3,49	5,40		
Extensão	1,91			
Administração e Representação				
Administração	8,12	9,48		
GTs e Comissões	1,34			
Representação	0,02			
Atividades Complementares		7,13		
Capacitação		1,38		

### Dedicação Exclusiva

Florianópolis - Continente (51)				
Atividades de Ensino				
Aulas	5,18	10,95	39,26	
Aulas Novas	3,47			
Atividades com alunos	2,30			
Atividades Didático Pedagógicas		4,33		
Pesquisa e Extensão				
Pesquisa	3,11	4,72		
Extensão	1,61			
Administração e Representação				
Administração	6,87	8,06		
GTs e Comissões	1,15			
Representação	0,04			
Atividades Complementares		6,29		
Capacitação		4,91		

### Substitutos 40H

Florianópolis - Continente (8)				
Atividades de Ensino				
Aulas	10,80	18,78	35,05	
Aulas Novas	4,26			
Atividades com alunos	3,72			
Atividades Didático Pedagógicas		7,53		
Pesquisa e Extensão				
Pesquisa	0,75	0,75		
Extensão	0,00			
Administração e Representação				
Administração	0,00	0,13		
GTs e Comissões	0,13			
Representação	0,00			
Atividades Complementares		7,03		
Capacitação		0,83		

## Boxplot e tabela resumo

### Todos os docentes



Figura 69: Boxplot Todos os Docentes

Tabela 27: Todos os docentes

Atividades	Mínimo	1º Quartil	3º Quartil	Mediana	Média	Máximo	Desvio Padrão	Moda
Aulas	0	2,55	5,3	5,3	5,94	15	4,24	4
Aulas Novas	0	0	1,63	1,63	3,57	19,09	4,29	0
Aulas Total	0	6,57	9,76	9,76	9,52	21,69	5,18	8 e 10
Atividades com alunos	0	1	2	2	2,49	10	2,16	0
Atividades didático-pedagógicas	0	3,29	4,88	4,88	4,76	10,85	2,59	4
Pesquisa	0	0	0	0	2,79	10	3,1	0
Extensão	0	0	0	0	1,39	15	3,32	0
Administração	0	0	0	0	5,94	40	11,36	0
GTs e Comissões	0	0	0	0	1,01	8	1,91	0
Representação	0	0	0	0	0,03	1	0,18	0
Atividades complementares	0	2,85	5,3	5,3	6,39	17,6	4,73	3
Capacitação	0	0,5	1,1	1,1	4,36	40	8,79	0

## Dedicação Exclusiva

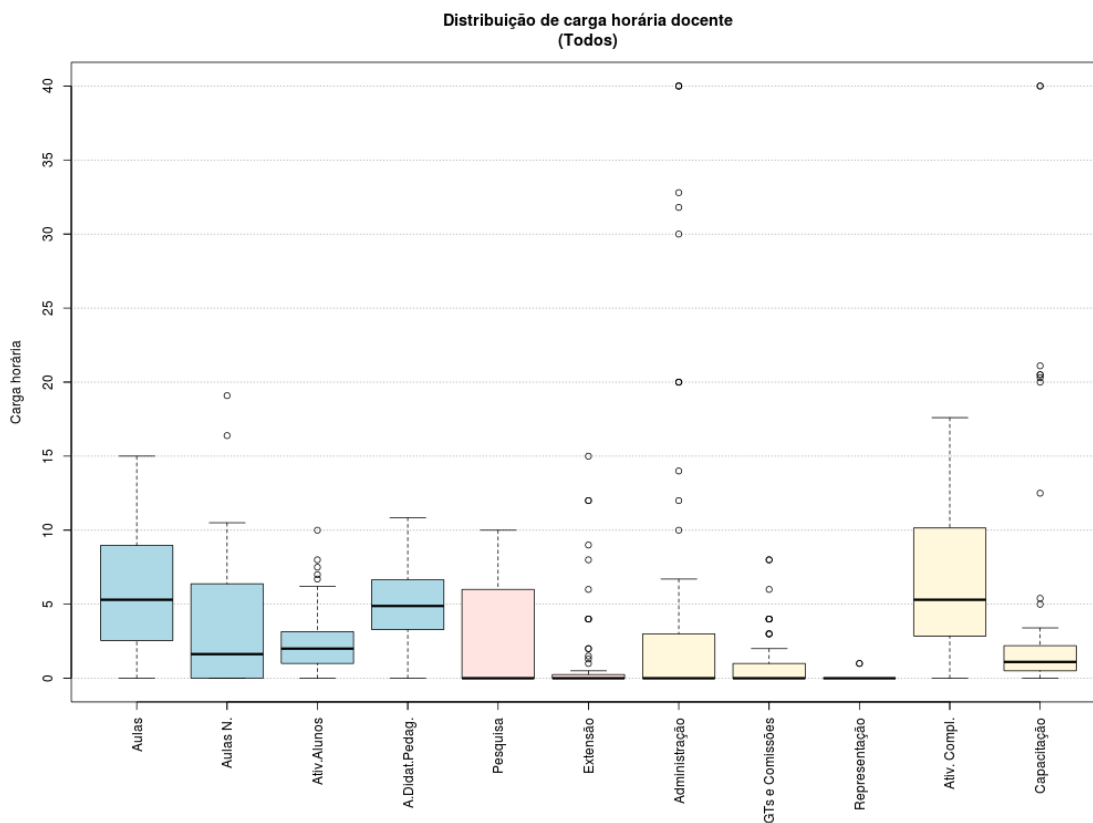

Figura 70: Boxplot Docentes com Dedicação Exclusiva

Tabela 28: Docentes com Dedicação Exclusiva

Atividades	Mínimo	1º Quartil	3º Quartil	Mediana	Média	Máximo	Desvio Padrão	Moda
Aulas	0	2,25	5	5	5,18	13,5	3,63	4
Aulas Novas	0	0	2,06	2,06	3,47	16,39	3,82	0
Aulas Total	0	5,64	9,31	9,31	8,65	21,69	4,94	8
Atividades com alunos	0	1	2	2	2,3	8	1,91	0
Atividades didático-pedagógicas	0	2,83	4,65	4,65	4,33	10,85	2,47	4
Pesquisa	0	0	3	3	3,11	10	3,12	0
Extensão	0	0	0	0	1,61	15	3,53	0
Administração	0	0	0	0	6,87	40	11,97	0
GTs e Comissões	0	0	0	0	1,15	8	2,02	0
Representação	0	0	0	0	0,04	1	0,2	0
Atividades complementares	0	2,95	5	5	6,29	17,6	4,79	3
Capacitação	0	0,5	1,5	1,5	4,91	40	9,34	0

## Dedicação Exclusiva (excluindo afastamentos e cargos de direção)

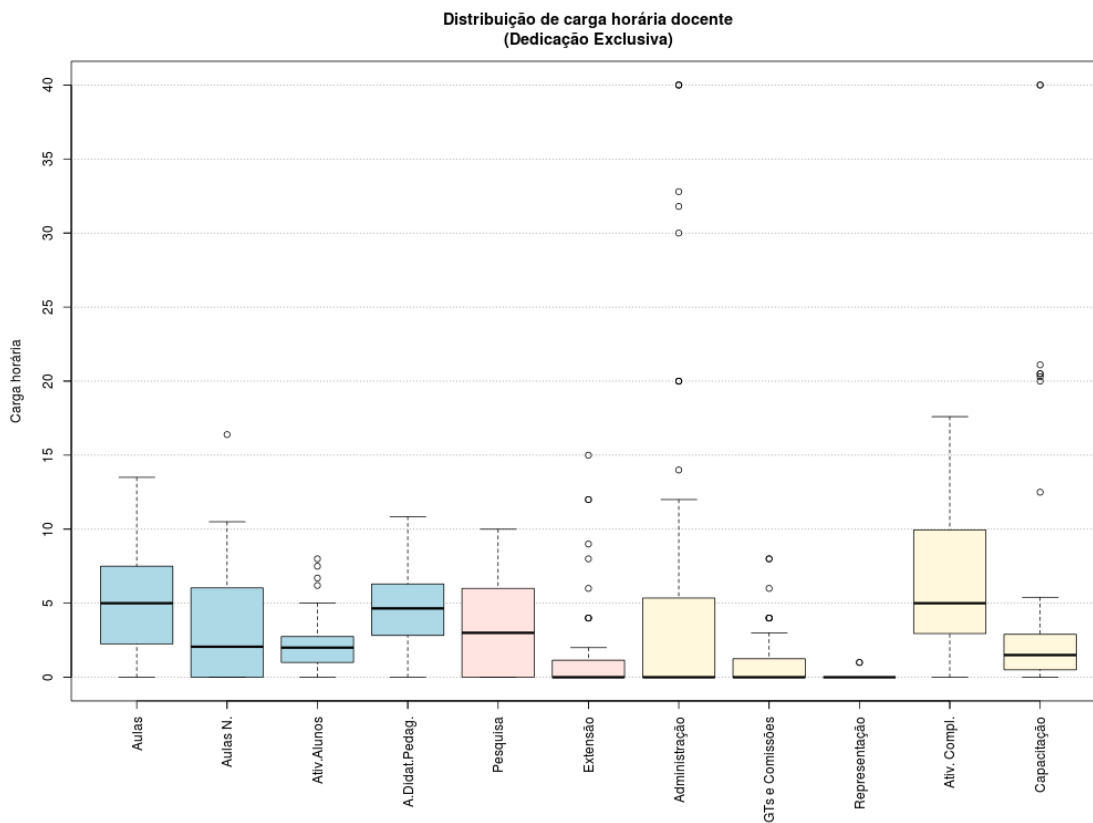

Figura 71: Boxplot Docentes DE (excluindo afastamentos e cargos de direção)

Tabela 29: Docentes DE (excluindo afastamentos e cargos de direção)

Atividades	Mínimo	1º Quartil	3º Quartil	Mediana	Média	Máximo	Desvio Padrão	Moda
Aulas	0	2,7	5	5	5,39	13,5	3,55	4
Aulas Novas	0	0	2,25	2,25	3,61	16,39	3,83	0
Aulas Total	0	6,21	9,6	9,6	9	21,69	4,7	8
Atividades com alunos	0	1	2	2	2,4	8	1,89	0
Atividades didático-pedagógicas	0	3,11	4,8	4,8	4,5	10,85	2,35	4
Pesquisa	0	0	3	3	3,23	10	3,11	0
Extensão	0	0	0	0	1,68	15	3,59	0
Administração	0	0	0	0	5,52	40	10,08	0
GTs e Comissões	0	0	0	0	1,19	8	2,05	0
Representação	0	0	0	0	0,04	1	0,2	0
Atividades complementares	0	3,3	5,3	5,3	6,55	17,6	4,71	3
Capacitação	0	0,5	1,5	1,5	5,11	40	9,48	0

## Substitutos 40H

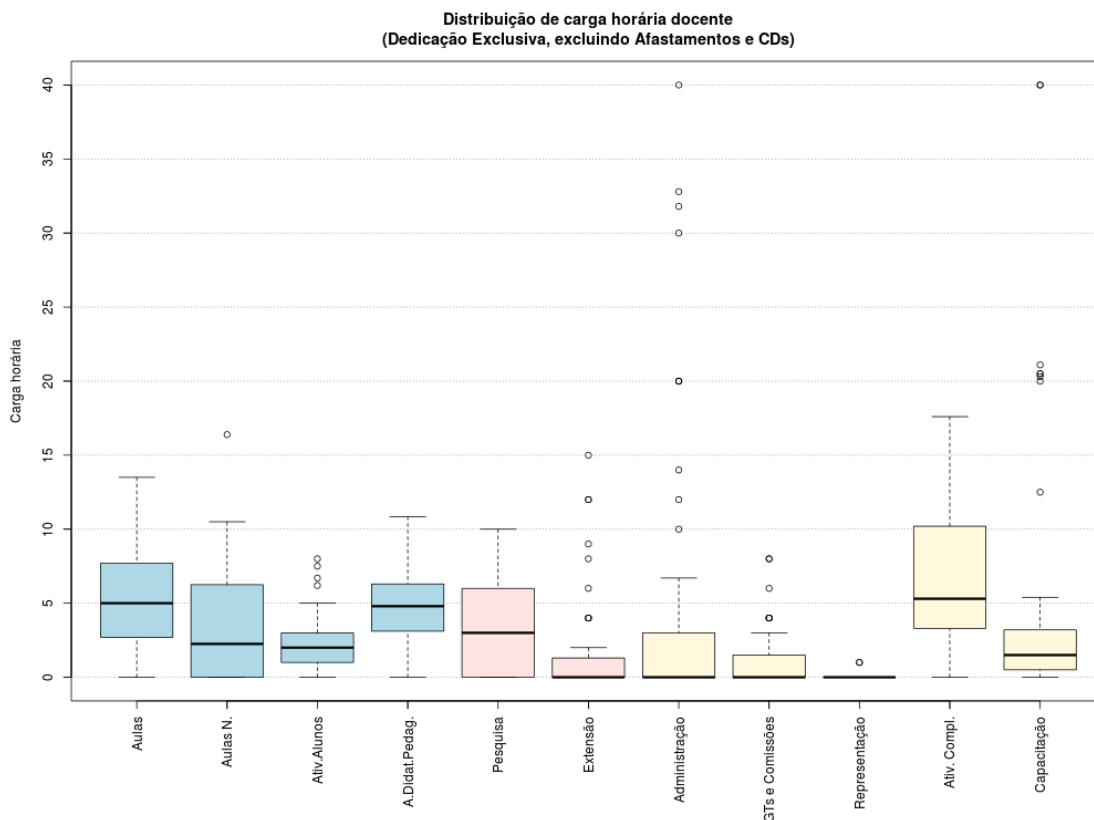

Figura 72: Boxplot Docentes Substitutos 40H

Tabela 30: Docentes Substitutos 40H

Atividades	Mínimo	1º Quartil	3º Quartil	Mediana	Média	Máximo	Desvio Padrão	Moda
Aulas	0	10,01	11,5	11,5	10,8	15	4,85	14
Aulas Novas	0	0	0	0	4,26	19,09	6,88	0
Aulas Total	10,6	13,74	14,8	14,8	15,07	19,09	2,79	14
Atividades com alunos	0	2	2,35	2,35	3,73	10	3,25	0
Atividades didático-pedagógicas	5,3	6,87	7,4	7,4	7,53	9,55	1,4	7
Pesquisa	0	0	0	0	0,75	6	2,12	0
Extensão	0	0	0	0	0	0	0	0
Administração	0	0	0	0	0	0	0	0
GTs e Comissões	0	0	0	0	0,13	1	0,35	0
Representação	0	0	0	0	0	0	0	0
Atividades complementares	1,6	2,75	7,35	7,35	7,03	14,3	4,58	1 e 10
Capacitação	0	0,38	0,5	0,5	0,83	1,8	0,76	0

## Histograma de Aulas

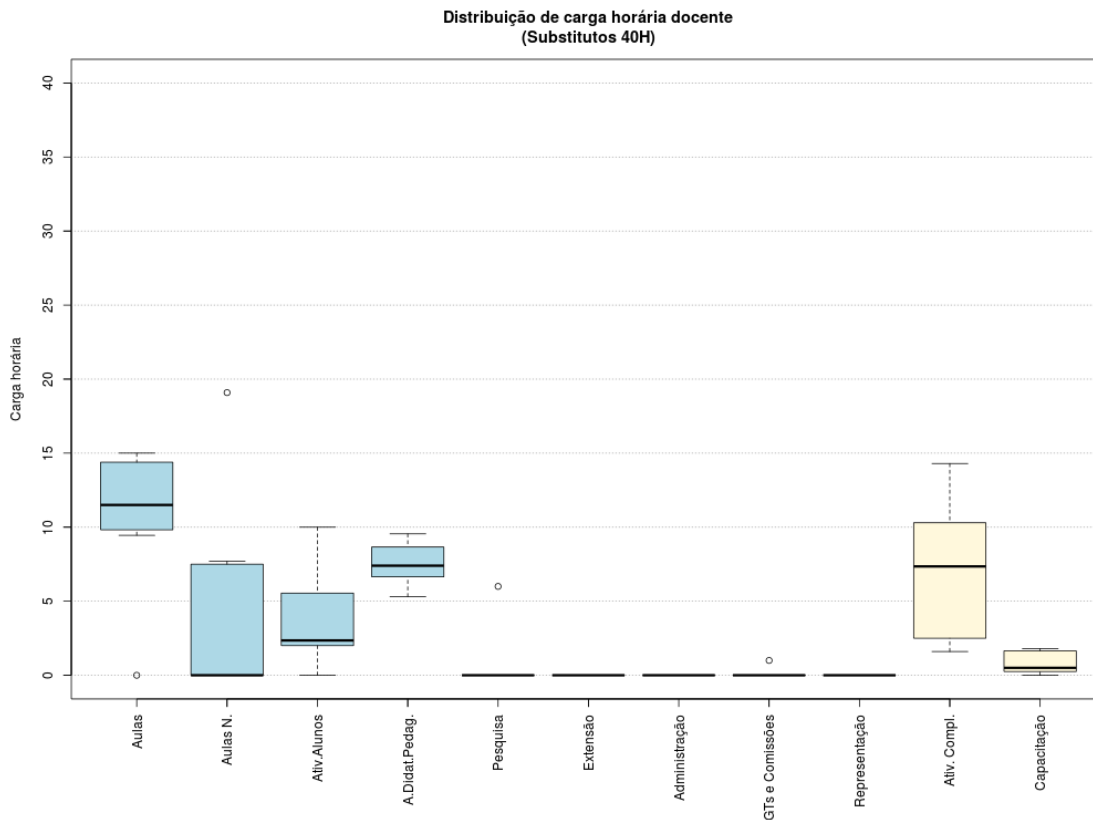
Todos os docentes



Figura 73: Histograma Aulas Todos os Docentes

Dedicação Exclusiva

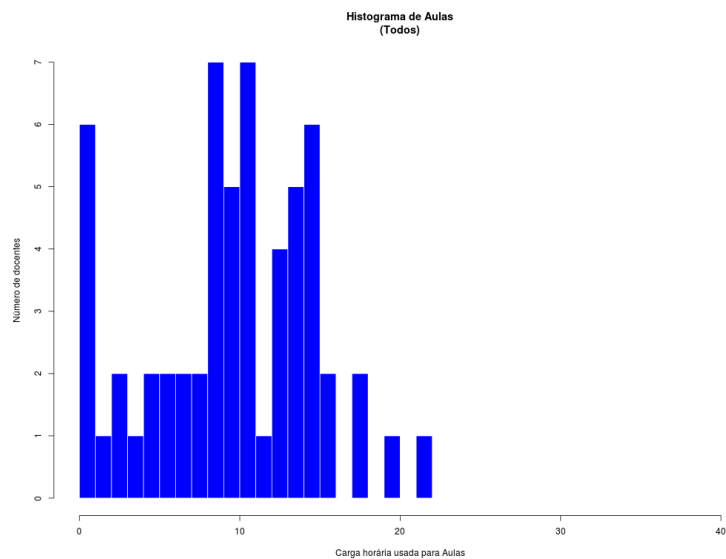

Figura 74: Histograma Aulas para Docentes DE

Dedicação Exclusiva (excluindo afastamentos e cargos de direção)

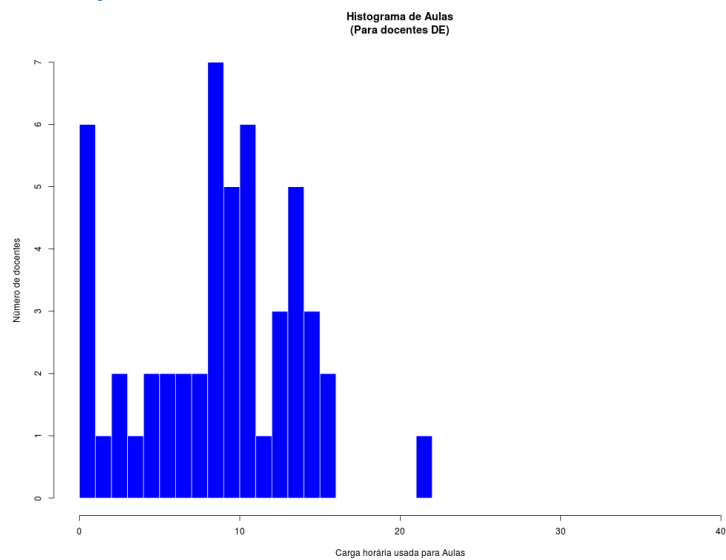

Figura 75: Histograma Aulas para Docentes DE (excluindo afastamentos e cargos de direção)

Substitutos 40H

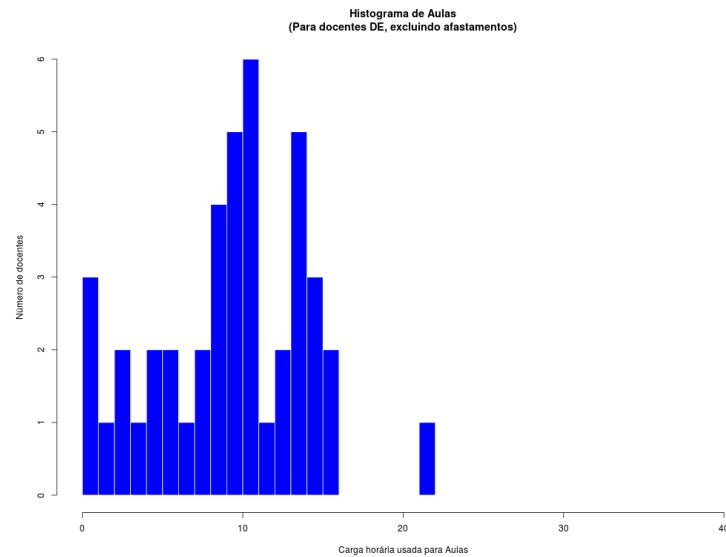

Figura 76: Histograma Aulas para Docentes Substitutos 40H

## Campus Florianópolis (Média Aritmética)

### Todos os docentes

Florianópolis (309)			
Atividades de Ensino			
Aulas	11,52	16,31	37,67
Aulas Novas	0,61		
Atividades com alunos	4,18		
Atividades Didático Pedagógicas		6,07	
Pesquisa e Extensão			
Pesquisa	1,12	1,44	
Extensão	0,32		
Administração e Representação			
Administração	6,92	8,28	
GTs e Comissões	1,11		
Representação	0,25		
Atividades Complementares		3,08	
Capacitação		2,49	

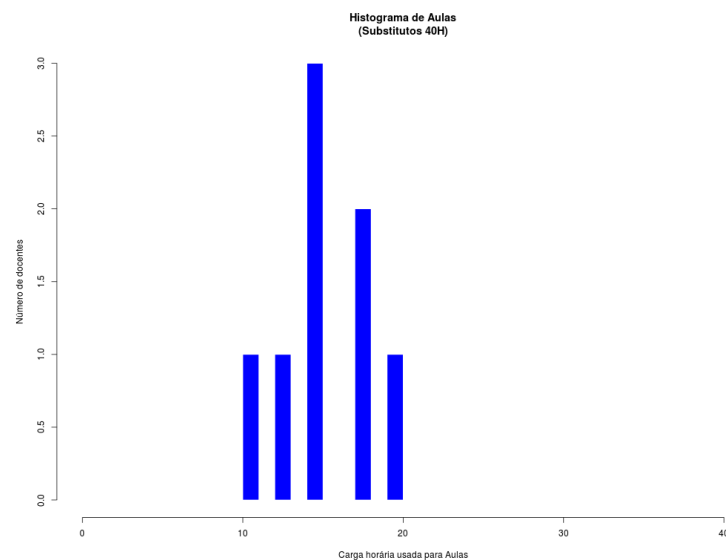
### Dedicação Exclusiva (excluindo afastamentos e cargos de direção)

Florianópolis (222)			
Atividades de Ensino			
Aulas	11,34	16,03	38,32
Aulas Novas	0,44		
Atividades com alunos	4,25		
Atividades Didático Pedagógicas		5,90	
Pesquisa e Extensão			
Pesquisa	1,45	1,76	
Extensão	0,31		
Administração e Representação			
Administração	9,02	10,64	
GTs e Comissões	1,30		
Representação	0,32		
Atividades Complementares		2,91	
Capacitação		1,08	

### Dedicação Exclusiva

Florianópolis (239)			
Atividades de Ensino			
Aulas	10,75	15,28	38,42
Aulas Novas	0,41		
Atividades com alunos	4,12		
Atividades Didático Pedagógicas		5,59	
Pesquisa e Extensão			
Pesquisa	1,36	1,66	
Extensão	0,30		
Administração e Representação			
Administração	8,58	10,13	
GTs e Comissões	1,26		
Representação	0,29		
Atividades Complementares		2,80	
Capacitação		2,96	

### Todos 20H

Florianópolis (6)			
Atividades de Ensino			
Aulas	6,30	10,63	21,17
Aulas Novas	0,00		
Atividades com alunos	4,33		
Atividades Didático Pedagógicas		3,15	
Pesquisa e Extensão			
Pesquisa	0,00	0,00	
Extensão	0,00		
Administração e Representação			
Administração	0,67	1,67	
GTs e Comissões	1,00		
Representação	0,00		
Atividades Complementares		4,87	
Capacitação		4,00	

*Substitutos 40H*

<b>Florianópolis (59)</b>		
<b>Atividades de Ensino</b>		
Aulas	15,28	21,03
Aulas Novas	1,50	
Atividades com alunos	4,25	
<b>Atividades Didático Pedagógicas</b>		8,40
<b>Pesquisa e Extensão</b>		
Pesquisa	0,38	0,79
Extensão	0,41	
<b>Administração e Representação</b>		
Administração	0,51	1,07
GTs e Comissões	0,53	
Representação	0,03	
<b>Atividades Complementares</b>		4,25
<b>Capacitação</b>		0,55

## Boxplot e tabela resumo

### Todos os docentes



Figura 77: Boxplot Todos os Docentes

Tabela 31: Todos os docentes

Atividades	Mínimo	1º Quartil	3º Quartil	Mediana	Média	Máximo	Desvio Padrão	Moda
Aulas	0	6	12,8	12,8	11,52	25	6,38	15
Aulas Novas	0	0	0	0	0,61	22,5	2,4	0
Aulas Total	0	7,8	13,6	13,6	12,13	25	6,23	15
Atividades com alunos	0	2	4	4	4,18	28	3,69	0
Atividades didático-pedagógicas	0	3,9	6,75	6,75	6,07	12,5	3,09	7 e 8
Pesquisa	0	0	0	0	1,12	15	2,62	0
Extensão	0	0	0	0	0,32	16	1,73	0
Administração	0	0	0	0	6,92	40	10,48	0
GTs e Comissões	0	0	0	0	1,11	14	2,29	0
Representação	0	0	0	0	0,25	5	0,82	0
Atividades complementares	0	0	0,1	0,1	3,08	21	4,46	0
Capacitação	0	0	0	0	2,49	40	7,65	0

## Dedicação Exclusiva

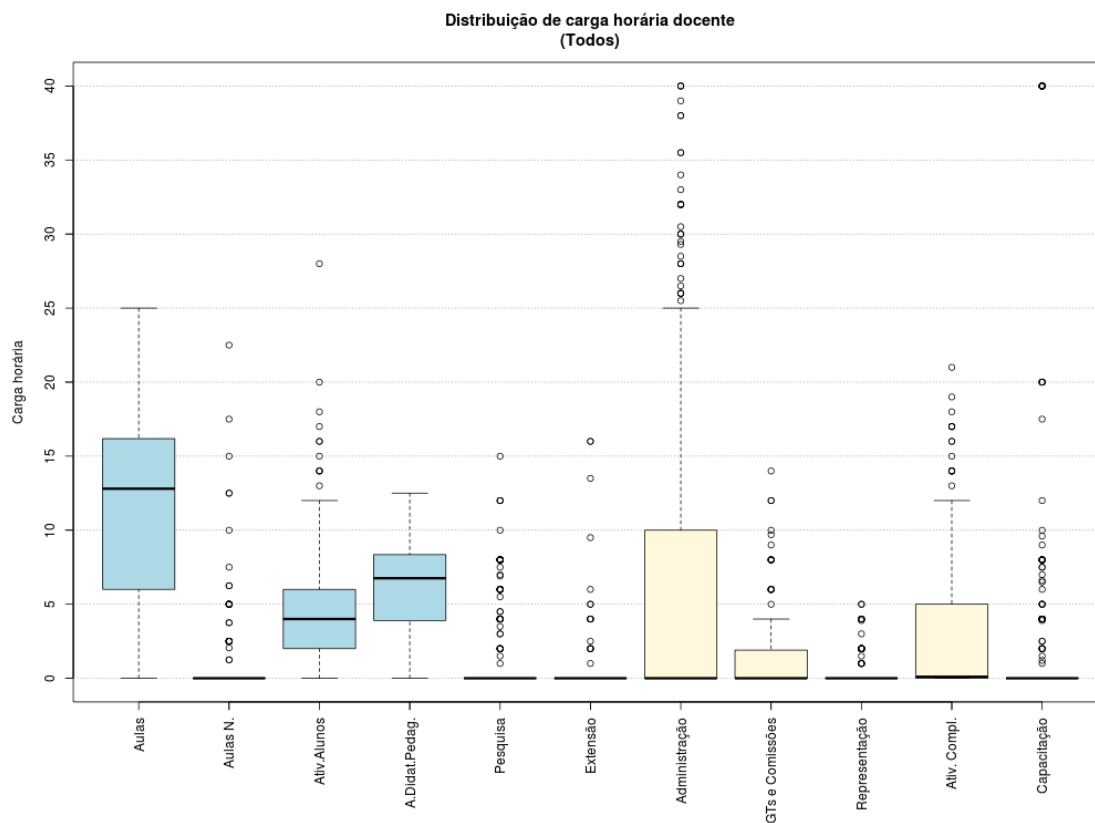

Figura 78: Boxplot Docentes com Dedicação Exclusiva

Tabela 32: Docentes com Dedicação Exclusiva

Atividades	Mínimo	1º Quartil	3º Quartil	Mediana	Média	Máximo	Desvio Padrão	Moda
Aulas	0	5,75	11,7	11,7	10,75	25	6,26	15
Aulas Novas	0	0	0	0	0,41	12,5	1,52	0
Aulas Total	0	6	12	12	11,16	25	6,1	15
Atividades com alunos	0	2	4	4	4,12	28	3,69	0
Atividades didático-pedagógicas	0	3	6	6	5,59	12,5	3,02	7
Pesquisa	0	0	0	0	1,36	15	2,81	0
Extensão	0	0	0	0	0,3	16	1,64	0
Administração	0	0	4	4	8,58	40	11,11	0
GTs e Comissões	0	0	0	0	1,26	14	2,44	0
Representação	0	0	0	0	0,29	5	0,88	0
Atividades complementares	0	0	0	0	2,8	21	4,37	0
Capacitação	0	0	0	0	2,96	40	8,5	0

## Dedicação Exclusiva (excluindo afastamentos e cargos de direção)

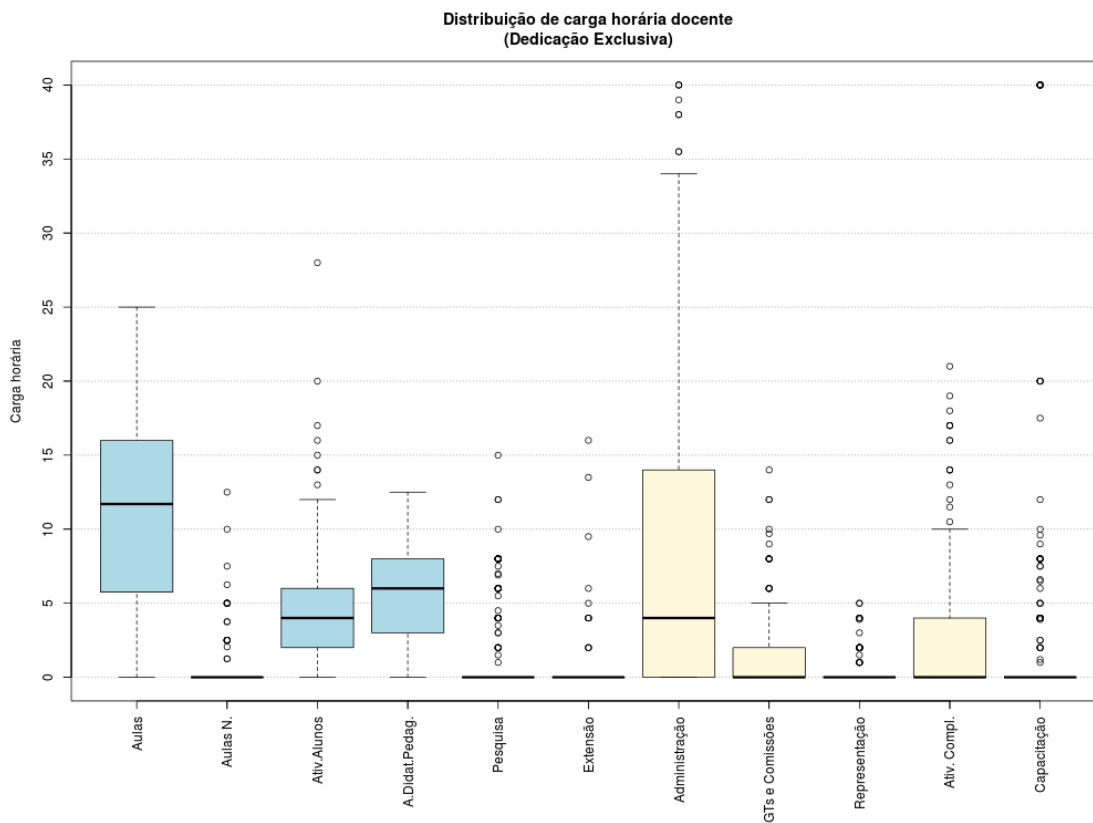

Figura 79: Boxplot Docentes DE (excluindo afastamentos e cargos de direção)

Tabela 33: Docentes DE (excluindo afastamentos e cargos de direção)

Atividades	Mínimo	1º Quartil	3º Quartil	Mediana	Média	Máximo	Desvio Padrão	Moda
Aulas	0	6	12	12	11,08	25	6,13	15
Aulas Novas	0	0	0	0	0,43	12,5	1,54	0
Aulas Total	0	7,45	12	12	11,51	25	5,94	15
Atividades com alunos	0	2	4	4	4,23	28	3,71	0
Atividades didático-pedagógicas	0	3,73	6	6	5,76	12,5	2,94	7
Pesquisa	0	0	0	0	1,41	15	2,85	0
Extensão	0	0	0	0	0,31	16	1,68	0
Administração	0	0	4	4	7,55	40	9,97	0
GTs e Comissões	0	0	0	0	1,31	14	2,48	0
Representação	0	0	0	0	0,3	5	0,89	0
Atividades complementares	0	0	0	0	2,91	21	4,42	0
Capacitação	0	0	0	0	3,07	40	8,65	0

Distribuição de carga horária docente  
(Somente 20H)

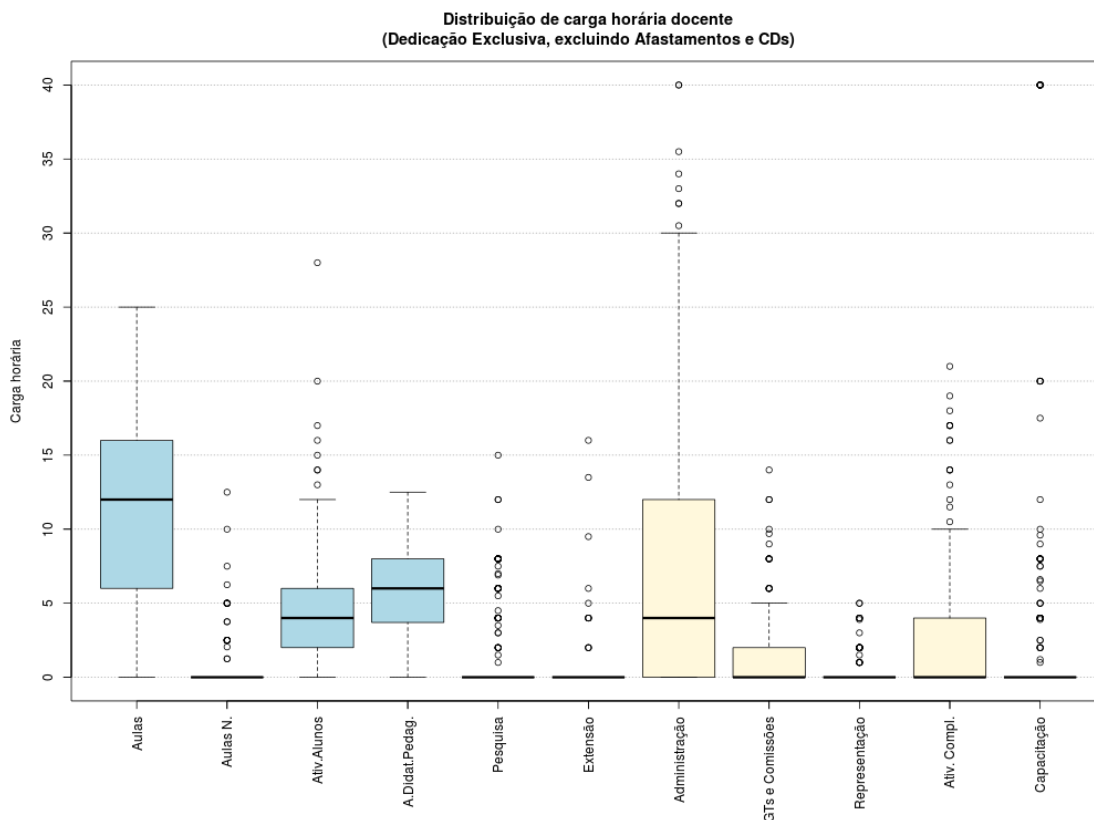

Figura 80: Boxplot Docentes Todos 20H

Tabela 34: Docentes Todos 20H

Atividades	Mínimo	1º Quartil	3º Quartil	Mediana	Média	Máximo	Desvio Padrão	Moda
Aulas	1	4	4,95	4,95	6,3	16	5,16	3
Aulas Novas	0	0	0	0	0	0	0	0
Aulas Total	1	4	4,95	4,95	6,3	16	5,16	3
Atividades com alunos	0	0,5	3	3	4,33	12	4,8	0
Atividades didático-pedagógicas	0,5	2	2,48	2,48	3,15	8	2,58	1
Pesquisa	0	0	0	0	0	0	0	0
Extensão	0	0	0	0	0	0	0	0
Administração	0	0	0	0	0,67	4	1,63	0
GTs e Comissões	0	0	0	0	1	4	1,67	0
Representação	0	0	0	0	0	0	0	0
Atividades complementares	0	0	3,6	3,6	4,87	14	5,83	0
Capacitação	0	0	0	0	4	20	8	0

## Substitutos 40H

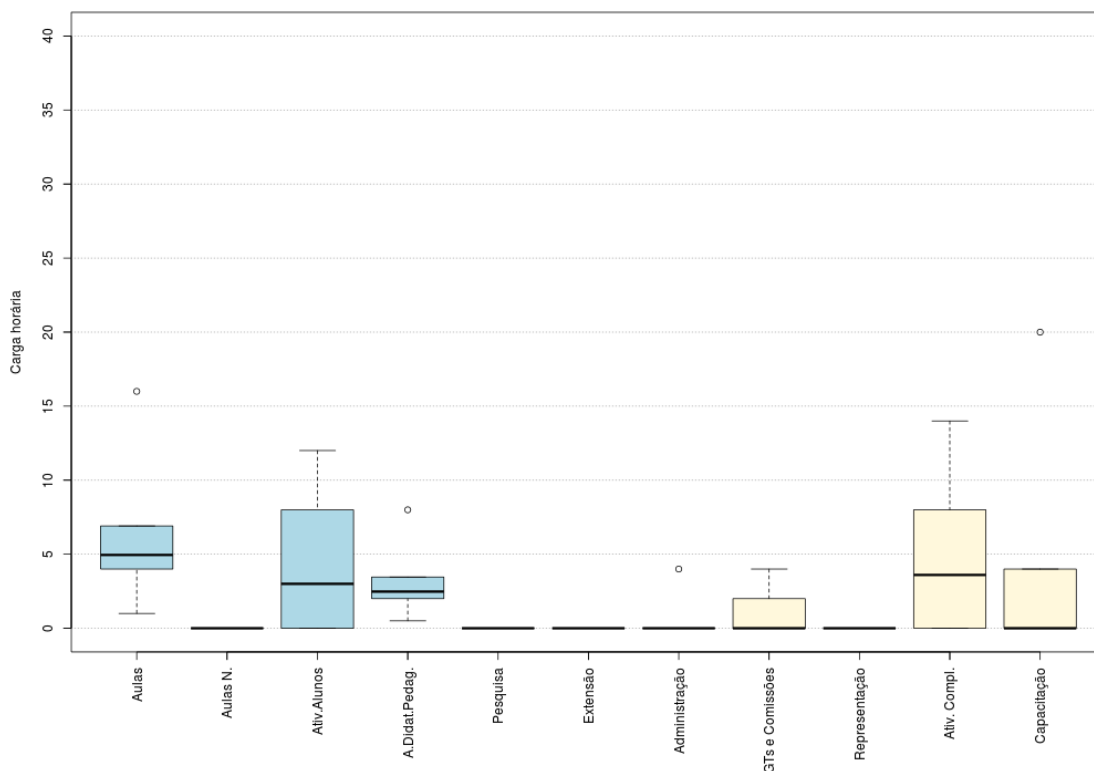

Figura 81: Boxplot Docentes Substitutos 40H

Tabela 35: Docentes Substitutos 40H

Atividades	Mínimo	1º Quartil	3º Quartil	Mediana	Média	Máximo	Desvio Padrão	Moda
Aulas	0	13,25	16,2	16,2	15,28	25	5,5	16
Aulas Novas	0	0	0	0	1,5	22,5	4,48	0
Aulas Total	4	14,39	17	17	16,79	25	4,35	16, 17 e 19
Atividades com alunos	0	2	4	4	4,25	18	3,74	0
Atividades didático-pedagógicas	2	7,2	8,5	8,5	8,4	12,5	2,18	8
Pesquisa	0	0	0	0	0,38	12	1,74	0
Extensão	0	0	0	0	0,41	16	2,18	0
Administração	0	0	0	0	0,51	12	1,8	0
GTs e Comissões	0	0	0	0	0,53	8	1,58	0
Representação	0	0	0	0	0,03	2	0,26	0
Atividades complementares	0	0	2	2	4,25	15	4,66	0
Capacitação	0	0	0	0	0,55	8	1,73	0

## Histograma de Aulas

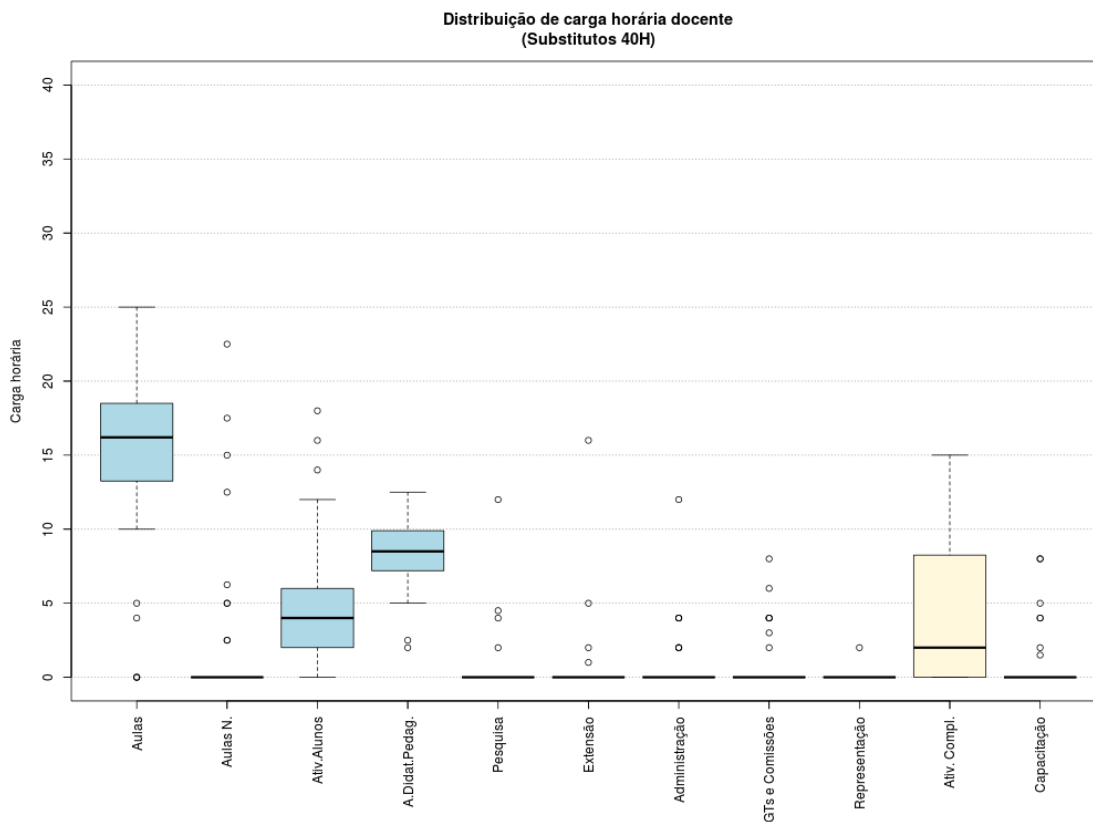
Todos os docentes



Figura 82: Histograma Aulas Todos os Docentes

Dedicação Exclusiva

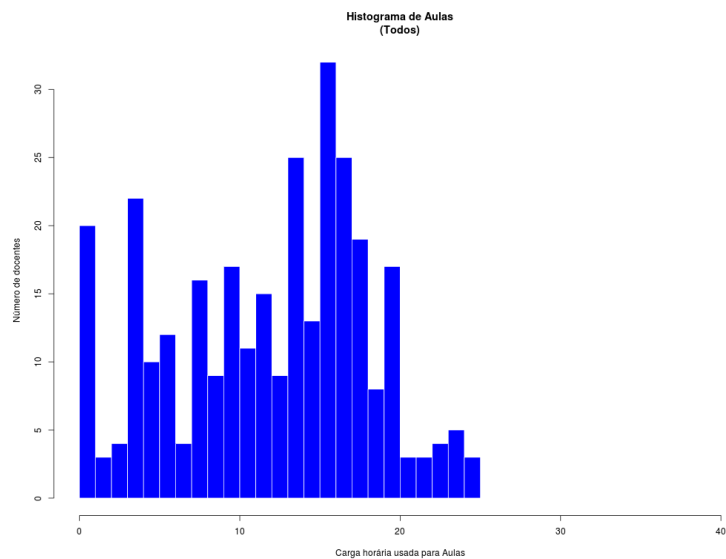

Figura 83: Histograma Aulas para Docentes DE

Dedicação Exclusiva (excluindo afastamentos e cargos de direção)

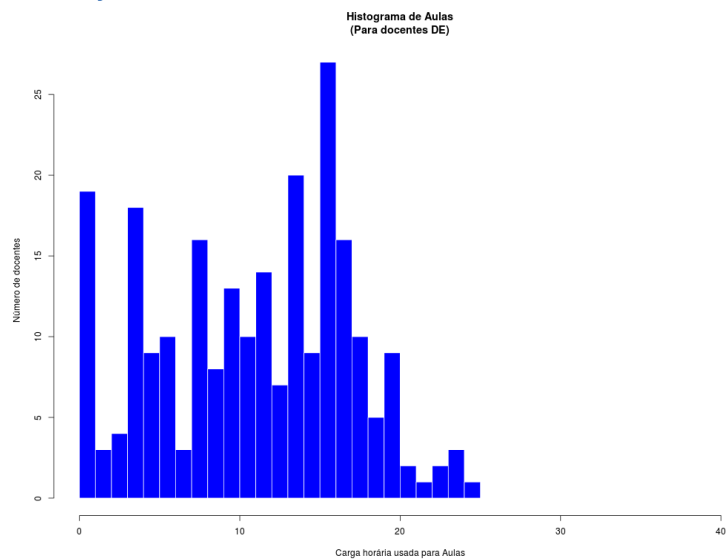

Figura 84: Histograma Aulas para Docentes DE (excluindo afastamentos e cargos de direção)

Todos 20H

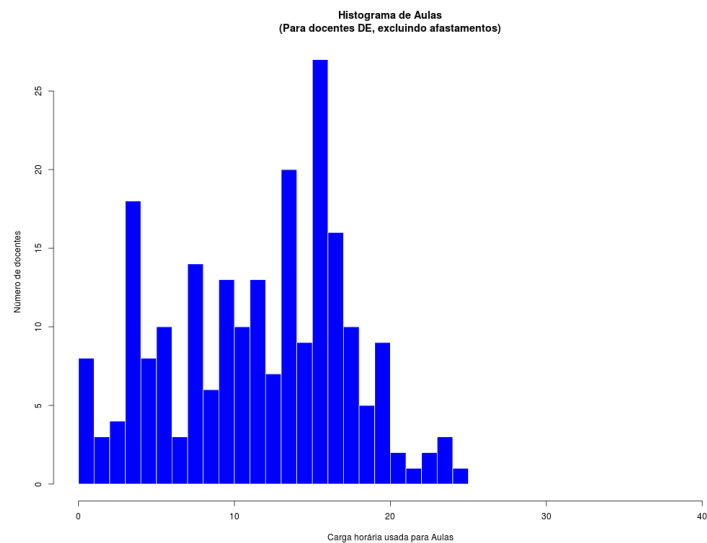

Figura 85: Histograma Aulas para Docentes 20H

## Substitutos 40H

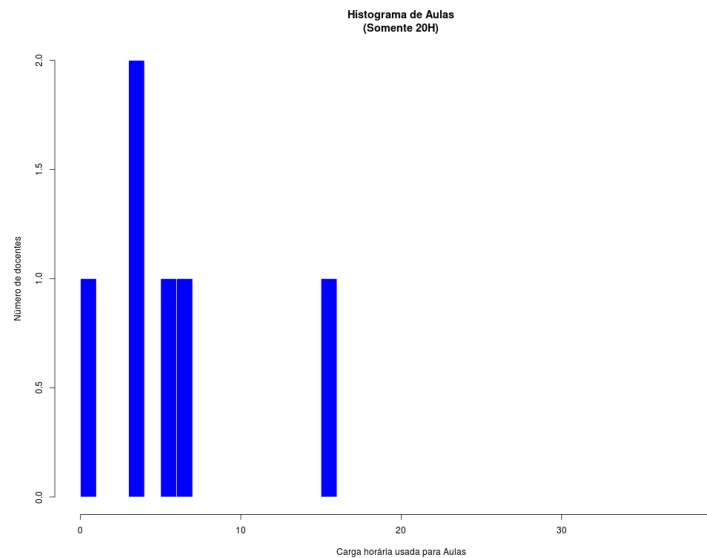

Figura 86: Histograma Aulas para Docentes Substitutos 40H

## Campus Garopaba (Média Aritmética)

### Todos os docentes

Garopaba (10)				
Atividades de Ensino				
Aulas	1,34	8,98	38,13	
Aulas Novas	6,45			
Atividades com alunos	1,19			
Atividades Didático Pedagógicas		3,90		
Pesquisa e Extensão				
Pesquisa	1,60	2,00		
Extensão	0,40			
Administração e Representação				
Administração	6,40	16,40		
GTs e Comissões	9,60			
Representação	0,40			
Atividades Complementares		6,05		
Capacitação		0,80		

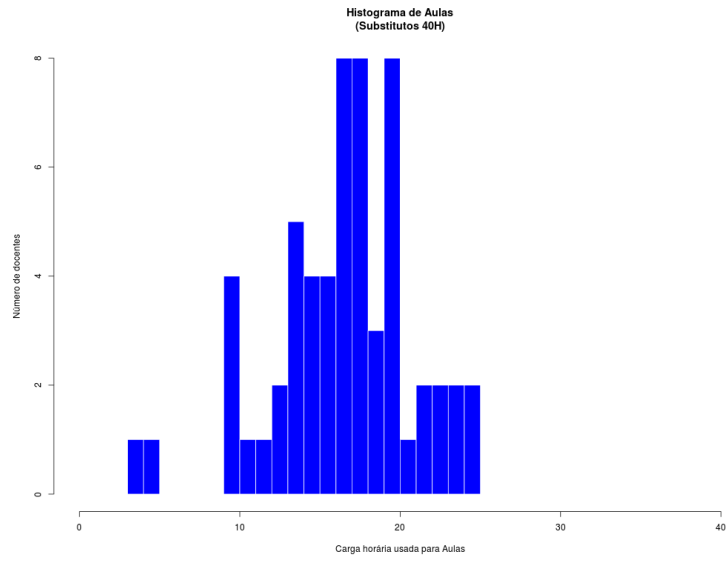
### Dedicação Exclusiva (excluindo afastamentos e cargos de direção)

Garopaba (9)				
Atividades de Ensino				
Aulas	1,35	9,17	40,14	
Aulas Novas	6,50			
Atividades com alunos	1,32			
Atividades Didático Pedagógicas		3,92		
Pesquisa e Extensão				
Pesquisa	1,78	2,22		
Extensão	0,44			
Administração e Representação				
Administração	7,11	17,44		
GTs e Comissões	9,89			
Representação	0,44			
Atividades Complementares		6,50		
Capacitação		0,89		

### Dedicação Exclusiva

Garopaba (9)				
Atividades de Ensino				
Aulas	1,35	9,17	40,14	
Aulas Novas	6,50			
Atividades com alunos	1,32			
Atividades Didático Pedagógicas		3,92		
Pesquisa e Extensão				
Pesquisa	1,78	2,22		
Extensão	0,44			
Administração e Representação				
Administração	7,11	17,44		
GTs e Comissões	9,89			
Representação	0,44			
Atividades Complementares		6,50		
Capacitação		0,89		

### Todos 20H

Garopaba (1)				
Atividades de Ensino				
Aulas	1,30	7,30	19,95	
Aulas Novas	6,00			
Atividades com alunos	0,00			
Atividades Didático Pedagógicas		3,65		
Pesquisa e Extensão				
Pesquisa	0,00	0,00		
Extensão	0,00			
Administração e Representação				
Administração	0,00	7,00		
GTs e Comissões	7,00			
Representação	0,00			
Atividades Complementares		2,00		
Capacitação		0,00		

## Boxplot e tabela resumo

### Todos os docentes



Figura 87: Boxplot Todos os Docentes

Tabela 36: Todos os docentes

Atividades	Mínimo	1º Quartil	3º Quartil	Mediana	Média	Máximo	Desvio Padrão	Moda
Aulas	0	0	0,65	0,65	1,34	3,6	1,56	0
Aulas Novas	0	2,92	5,39	5,39	6,45	20,03	6	0
Aulas Total	0	3,74	7,67	7,67	7,79	20,03	6,07	0 e 11
Atividades com alunos	0	0	1	1	1,19	3	1,28	0
Atividades didático-pedagógicas	0	1,87	3,84	3,84	3,9	10,02	3,04	0, 3, 4 e 5
Pesquisa	0	0	0	0	1,6	8	3,37	0
Extensão	0	0	0	0	0,4	4	1,26	0
Administração	0	0	0	0	6,4	32	11,81	0
GTs e Comissões	2	6	7	7	9,6	22	7,07	1, 5 e 6
Representação	0	0	0	0	0,4	4	1,26	0
Atividades complementares	0	2	2	2	6,05	26	8,32	1
Capacitação	0	0	0	0	0,8	6	1,93	0

## Dedicação Exclusiva

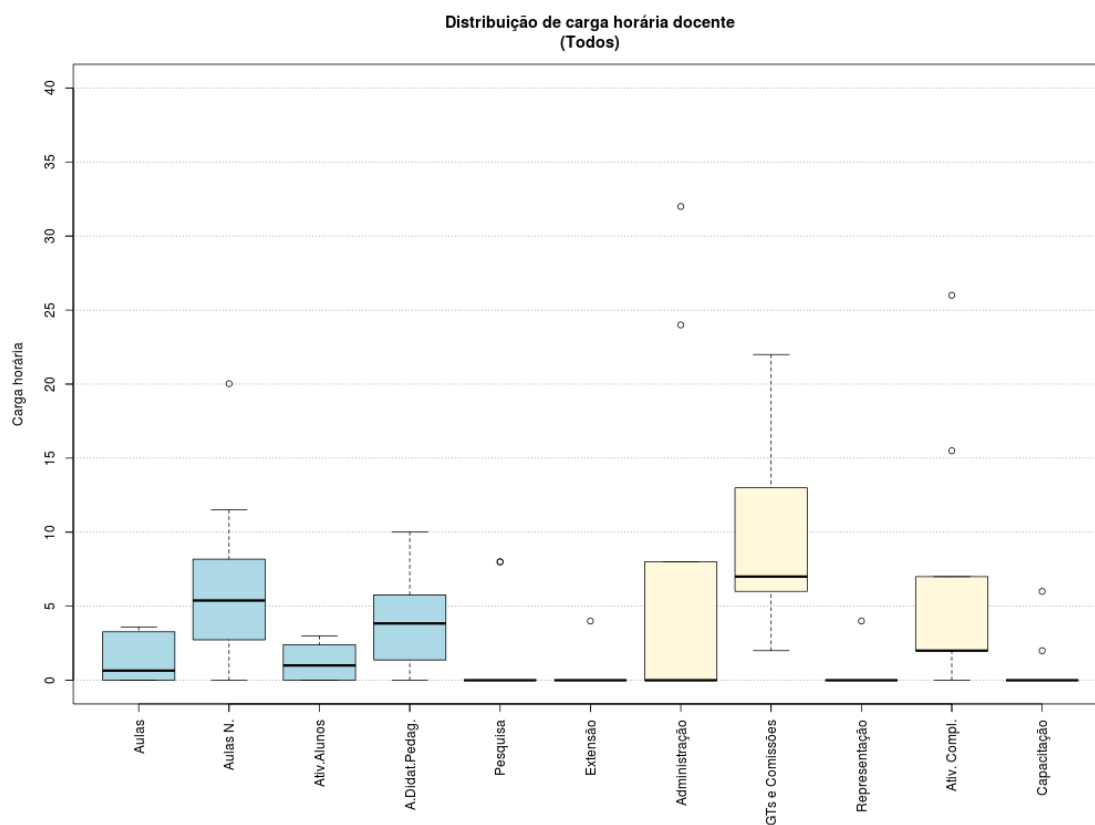

Figura 88: Boxplot Docentes com Dedicação Exclusiva

Tabela 37: Docentes com Dedicação Exclusiva

Atividades	Mínimo	1º Quartil	3º Quartil	Mediana	Média	Máximo	Desvio Padrão	Moda
Aulas	0	0	0	0	1,35	3,6	1,66	0
Aulas Novas	0	2,73	4,77	4,77	6,5	20,03	6,36	0
Aulas Total	0	2,73	8,04	8,04	7,84	20,03	6,44	0 e 11
Atividades com alunos	0	0	2	2	1,32	3	1,29	0
Atividades didático-pedagógicas	0	1,37	4,02	4,02	3,92	10,02	3,22	0, 4 e 5
Pesquisa	0	0	0	0	1,78	8	3,53	0
Extensão	0	0	0	0	0,44	4	1,33	0
Administração	0	0	0	0	7,11	32	12,29	0
GTs e Comissões	2	6	7	7	9,89	22	7,44	1 e 5
Representação	0	0	0	0	0,44	4	1,33	0
Atividades complementares	0	2	2	2	6,5	26	8,7	1
Capacitação	0	0	0	0	0,89	6	2,03	0

### Dedicação Exclusiva (excluindo afastamentos e cargos de direção)

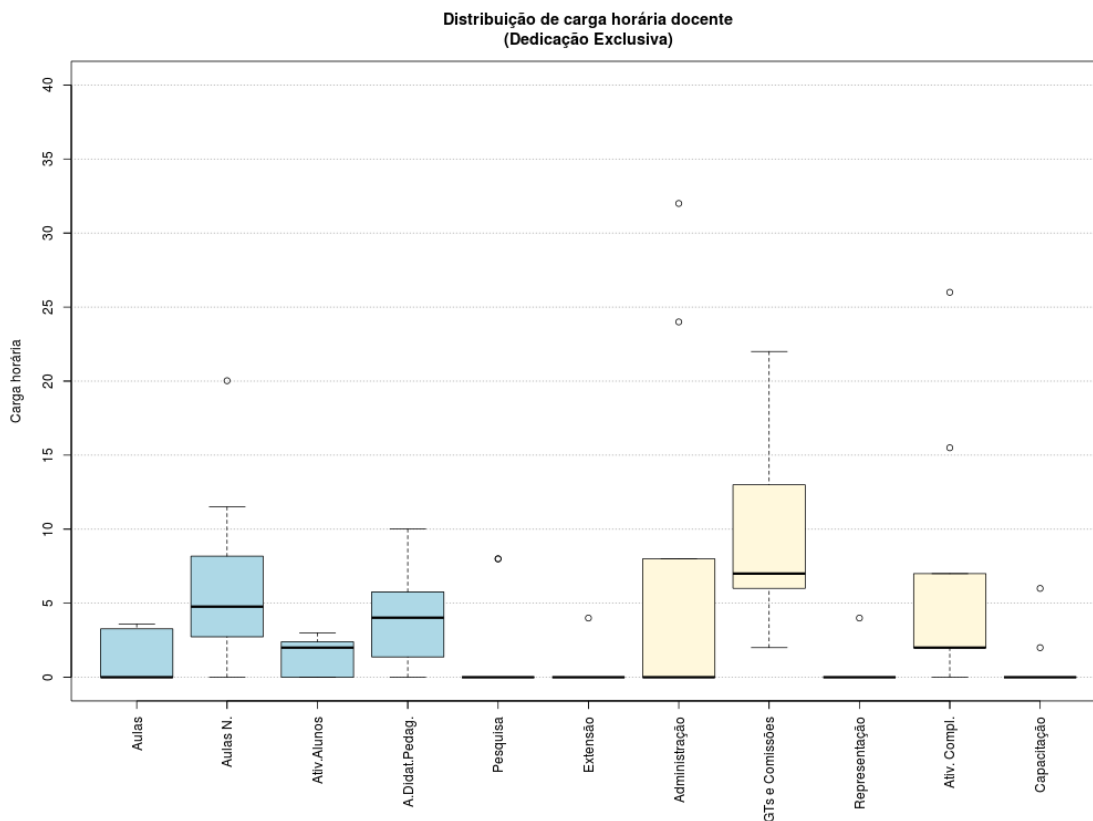

Figura 89: Boxplot Docentes DE (excluindo afastamentos e cargos de direção)

Tabela 38: Docentes DE (excluindo afastamentos e cargos de direção)

Atividades	Mínimo	1º Quartil	3º Quartil	Mediana	Média	Máximo	Desvio Padrão	Moda
Aulas	0	0	0,98	0,98	1,51	3,6	1,69	0
Aulas Novas	0	2,61	6,27	6,27	6,97	20,03	6,63	0
Aulas Total	0	5,07	8,89	8,89	8,48	20,03	6,57	0 e 11
Atividades com alunos	0	0	2	2	1,49	3	1,27	0
Atividades didático-pedagógicas	0	2,54	4,45	4,45	4,24	10,02	3,29	0, 4 e 5
Pesquisa	0	0	0	0	2	8	3,7	0
Extensão	0	0	0	0	0,5	4	1,41	0
Administração	0	0	0	0	4	24	8,55	0
GTs e Comissões	2	6	8,5	8,5	10,88	22	7,3	5
Representação	0	0	0	0	0,5	4	1,41	0
Atividades complementares	0	2	2	2	7,06	26	9,12	1
Capacitação	0	0	0	0	1	6	2,14	0

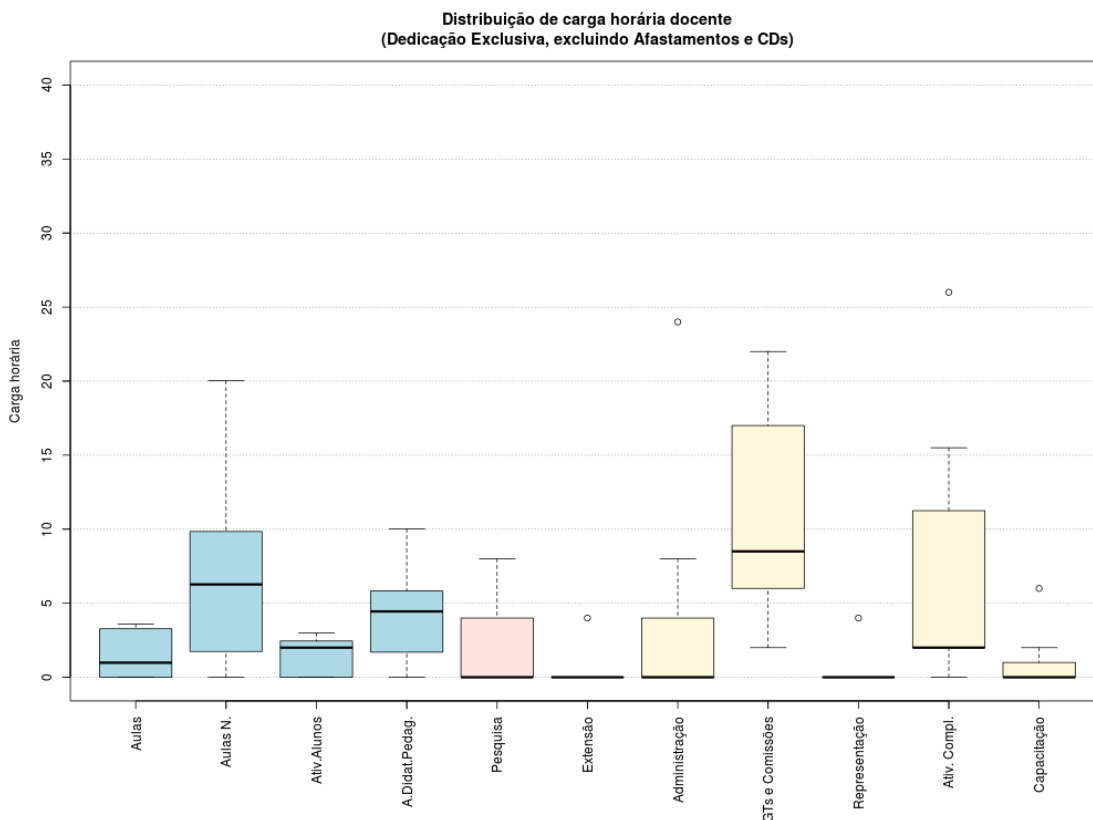

## Histograma de Aulas

Todos os docentes



Figura 91: Histograma Aulas Todos os Docentes

Dedicação Exclusiva

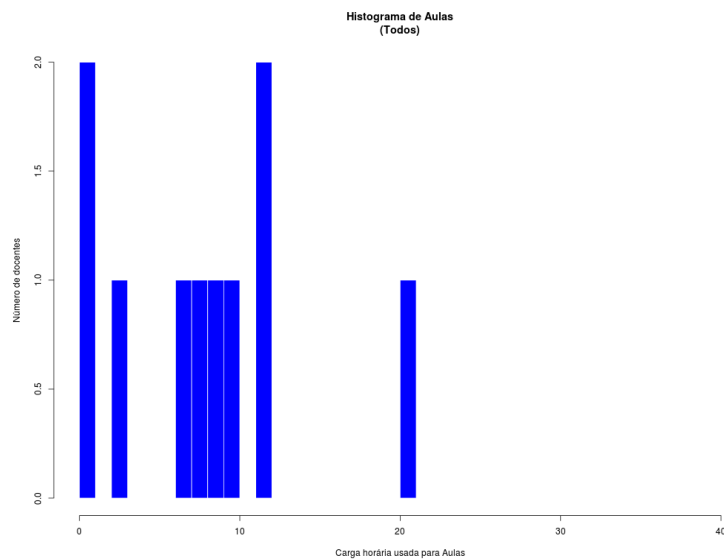

Figura 92: Histograma Aulas para Docentes DE

Dedicação Exclusiva (excluindo afastamentos e cargos de direção)

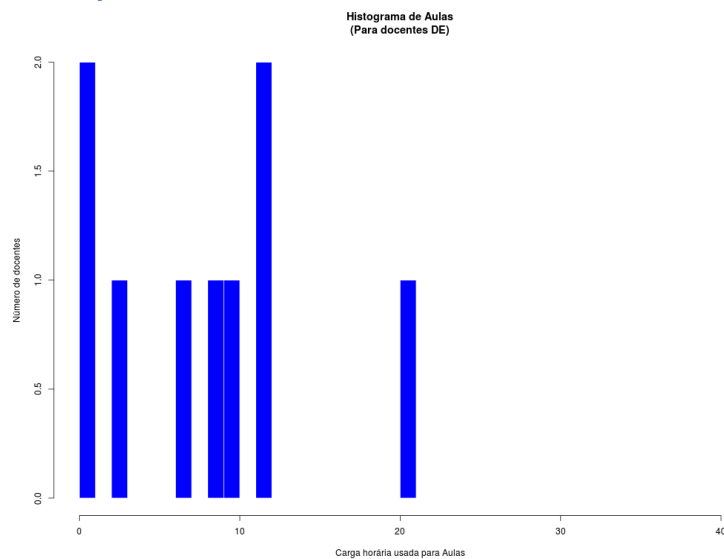

Figura 93: Histograma Aulas para Docentes DE (excluindo afastamentos e cargos de direção)

Todos 20H

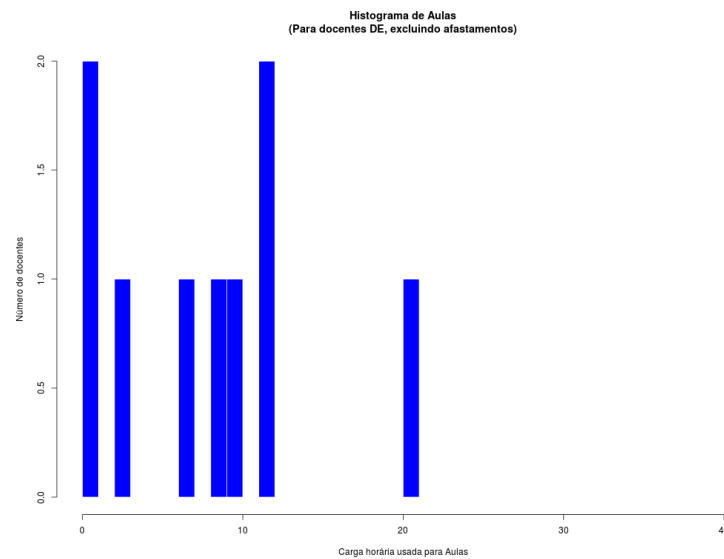

Figura 94: Histograma Aulas para Docentes 20H

## Campus Gaspar (Média Aritmética)

### Todos os docentes

Gaspar (26)			
Atividades de Ensino			
Aulas	7,37	17,03	36,86
Aulas Novas	5,90		
Atividades com alunos	3,76		
Atividades Didático Pedagógicas		6,63	
Pesquisa e Extensão			
Pesquisa	1,73	2,96	
Extensão	1,23		
Administração e Representação			
Administração	2,50	3,46	
GTs e Comissões	0,65		
Representação	0,31		
Atividades Complementares		6,63	
Capacitação		0,15	

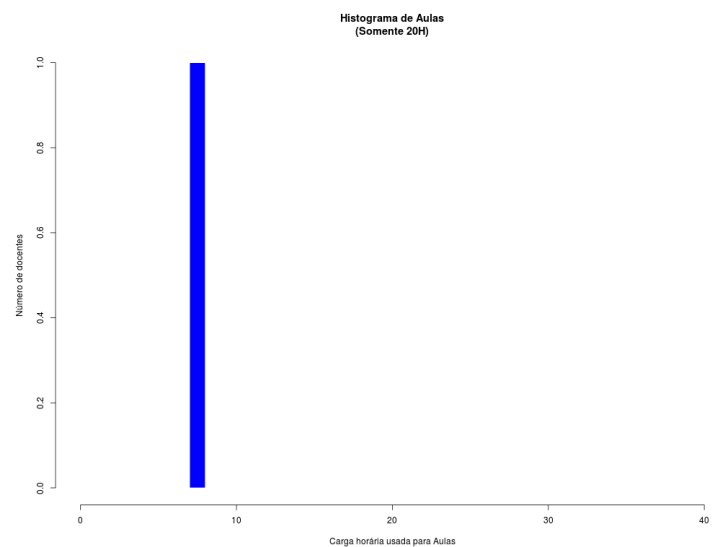
### Dedicação Exclusiva (excluindo afastamentos e cargos de direção)

Gaspar (20)			
Atividades de Ensino			
Aulas	7,48	18,06	39,93
Aulas Novas	6,54		
Atividades com alunos	4,04		
Atividades Didático Pedagógicas		7,01	
Pesquisa e Extensão			
Pesquisa	2,25	3,65	
Extensão	1,40		
Administração e Representação			
Administração	3,25	4,25	
GTs e Comissões	0,60		
Representação	0,40		
Atividades Complementares		6,76	
Capacitação		0,20	

### Dedicação Exclusiva

Gaspar (20)			
Atividades de Ensino			
Aulas	7,48	18,06	39,93
Aulas Novas	6,54		
Atividades com alunos	4,04		
Atividades Didático Pedagógicas		7,01	
Pesquisa e Extensão			
Pesquisa	2,25	3,65	
Extensão	1,40		
Administração e Representação			
Administração	3,25	4,25	
GTs e Comissões	0,60		
Representação	0,40		
Atividades Complementares		6,76	
Capacitação		0,20	

### Todos 20H

Gaspar (4)			
Atividades de Ensino			
Aulas	6,04	10,29	20,19
Aulas Novas	2,50		
Atividades com alunos	1,75		
Atividades Didático Pedagógicas		4,27	
Pesquisa e Extensão			
Pesquisa	0,00	1,00	
Extensão	1,00		
Administração e Representação			
Administração	0,00	1,25	
GTs e Comissões	1,25		
Representação	0,00		
Atividades Complementares		3,38	
Capacitação		0,00	

*Substitutos 40H*

<b>Gaspar (2)</b>		
<b>Atividades de Ensino</b>		
Aulas	9,00	20,25
Aulas Novas	6,25	
Atividades com alunos	5,00	
<b>Atividades Didático Pedagógicas</b>		7,63
<b>Pesquisa e Extensão</b>		
Pesquisa	0,00	0,00
Extensão	0,00	
<b>Administração e Representação</b>		
Administração	0,00	0,00
GTs e Comissões	0,00	
Representação	0,00	
<b>Atividades Complementares</b>		11,75
<b>Capacitação</b>		0,00
		39,63

## Boxplot e tabela resumo

### Todos os docentes



Figura 95: Boxplot Todos os Docentes

Tabela 40: Todos os docentes

Atividades	Mínimo	1º Quartil	3º Quartil	Mediana	Média	Máximo	Desvio Padrão	Moda
Aulas	2	3,87	7,08	7,08	7,37	20	4,38	3 e 7
Aulas Novas	0	2,5	6,25	6,25	5,9	16,25	4,3	0
Aulas Total	4,88	10,63	12,88	12,88	13,27	23,75	4,63	12
Atividades com alunos	1	2	3,88	3,88	3,76	8	1,84	0
Atividades didático-pedagógicas	2,44	5,31	6,44	6,44	6,63	11,88	2,32	5 e 6
Pesquisa	0	0	0	0	1,73	12	3,53	0
Extensão	0	0	0	0	1,23	6	1,97	0
Administração	0	0	0	0	2,5	20	5,42	0
GTs e Comissões	0	0	0	0	0,65	10	2,17	0
Representação	0	0	0	0	0,31	4	0,93	0
Atividades complementares	0	2,13	6,5	6,5	6,63	16,8	5,1	0 e 9
Capacitação	0	0	0	0	0,15	4	0,78	0

## Dedicação Exclusiva

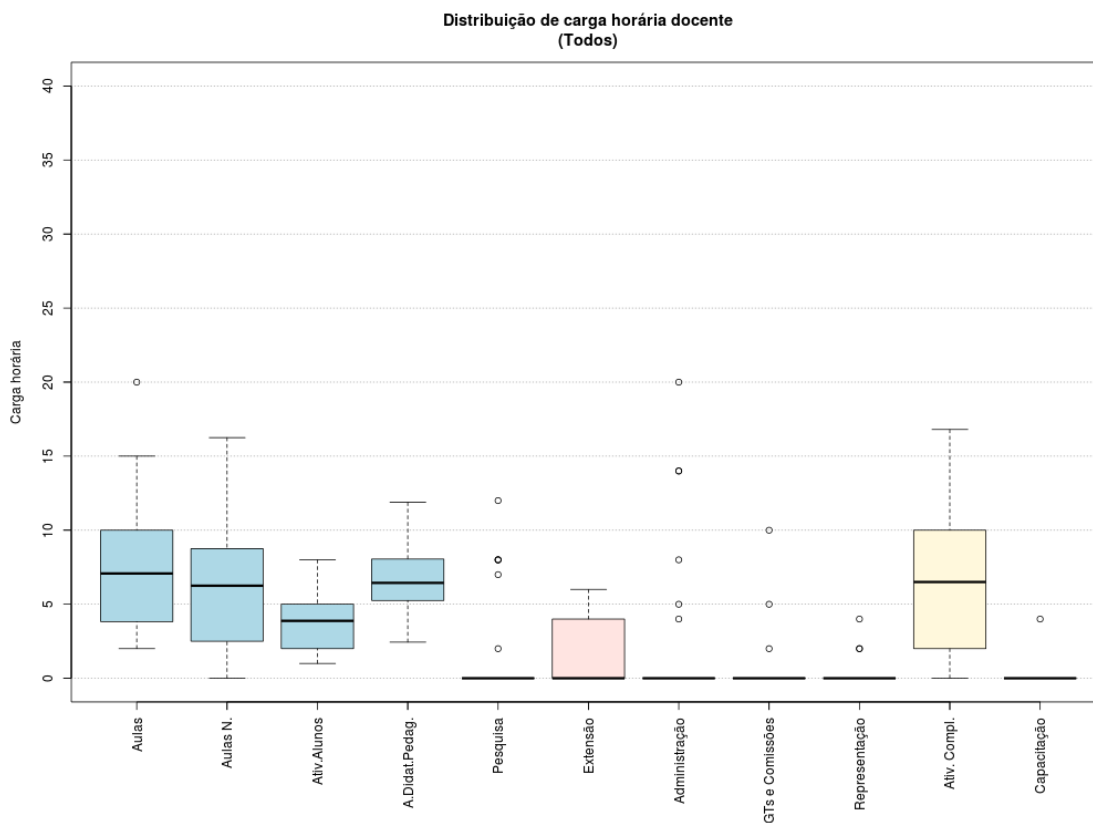

Figura 96: Boxplot Docentes com Dedicação Exclusiva

Tabela 41: Docentes com Dedicação Exclusiva

Atividades	Mínimo	1º Quartil	3º Quartil	Mediana	Média	Máximo	Desvio Padrão	Moda
Aulas	2	3,74	7	7	7,48	20	4,77	3
Aulas Novas	0	2,5	7,5	7,5	6,54	16,25	4,47	0 e 7
Aulas Total	4,88	11,66	13	13	14,02	23,75	4,58	12
Atividades com alunos	2	2	4	4	4,04	8	1,82	0 e 7
Atividades didático-pedagógicas	2,44	5,83	6,5	6,5	7,01	11,88	2,29	5 e 6
Pesquisa	0	0	0	0	2,25	12	3,89	0
Extensão	0	0	0	0	1,4	6	2,06	0
Administração	0	0	0	0	3,25	20	6,01	0
GTs e Comissões	0	0	0	0	0,6	10	2,26	0
Representação	0	0	0	0	0,4	4	1,05	0
Atividades complementares	0	2	8	8	6,76	16,8	5,24	0 e 9
Capacitação	0	0	0	0	0,2	4	0,89	0

## Dedicação Exclusiva (excluindo afastamentos e cargos de direção)

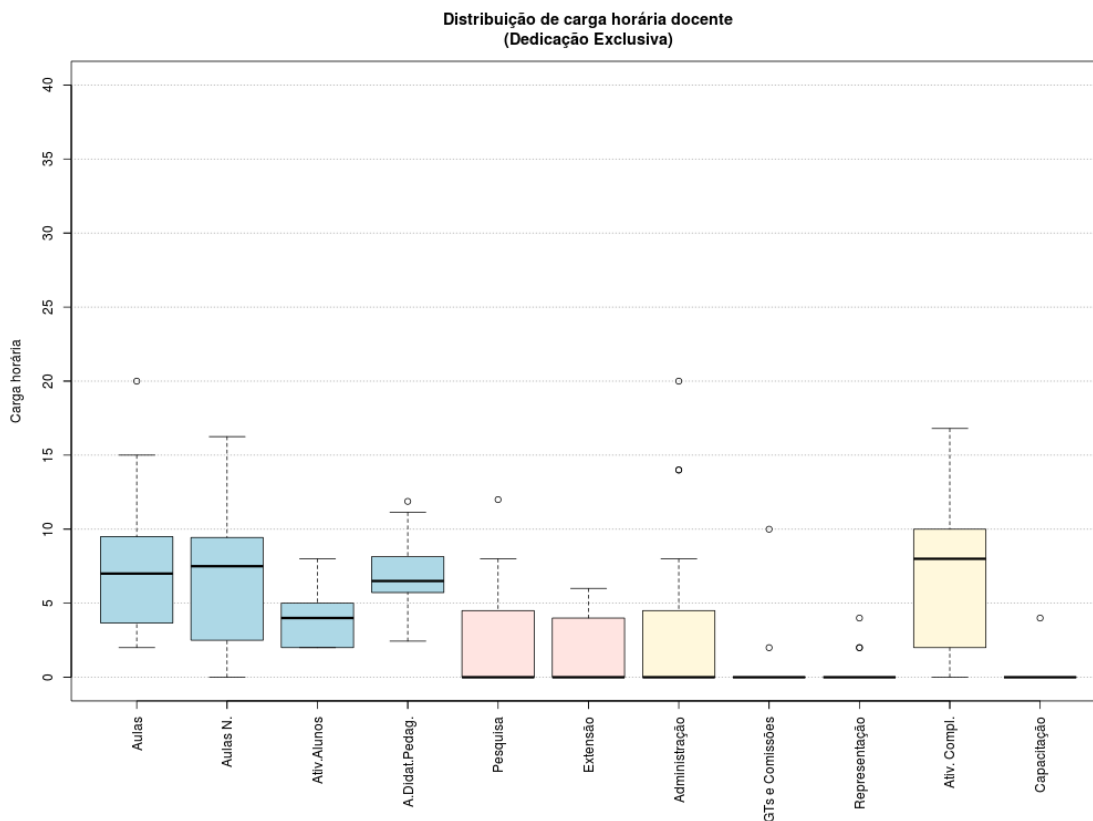

Figura 97: Boxplot Docentes DE (excluindo afastamentos e cargos de direção)

Tabela 42: Docentes DE (excluindo afastamentos e cargos de direção)

Atividades	Mínimo	1º Quartil	3º Quartil	Mediana	Média	Máximo	Desvio Padrão	Moda
Aulas	2	3,74	7	7	7,48	20	4,77	3
Aulas Novas	0	2,5	7,5	7,5	6,54	16,25	4,47	0 e 7
Aulas Total	4,88	11,66	13	13	14,02	23,75	4,58	12
Atividades com alunos	2	2	4	4	4,04	8	1,82	0 e 7
Atividades didático-pedagógicas	2,44	5,83	6,5	6,5	7,01	11,88	2,29	5 e 6
Pesquisa	0	0	0	0	2,25	12	3,89	0
Extensão	0	0	0	0	1,4	6	2,06	0
Administração	0	0	0	0	3,25	20	6,01	0
GTs e Comissões	0	0	0	0	0,6	10	2,26	0
Representação	0	0	0	0	0,4	4	1,05	0
Atividades complementares	0	2	8	8	6,76	16,8	5,24	0 e 9
Capacitação	0	0	0	0	0,2	4	0,89	0



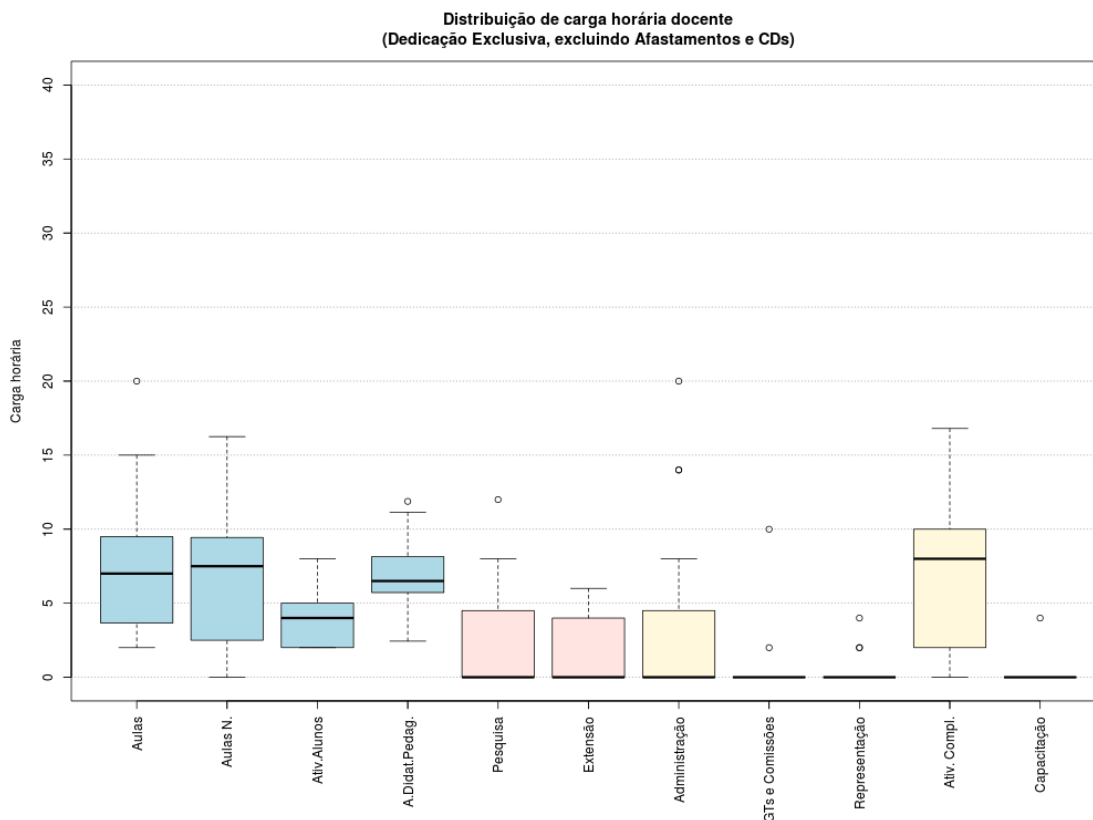

## Histograma de Aulas

Todos os docentes



Figura 100: Histograma Aulas Todos os Docentes

Dedicação Exclusiva

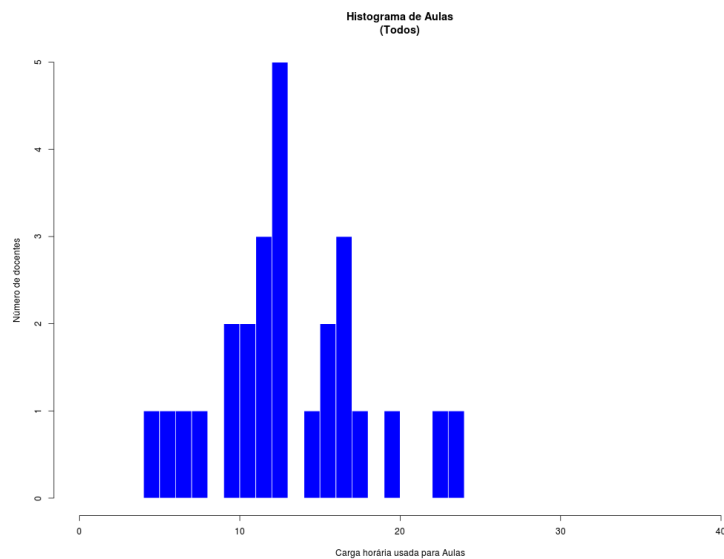

Figura 101: Histograma Aulas para Docentes DE

Dedicação Exclusiva (excluindo afastamentos e cargos de direção)

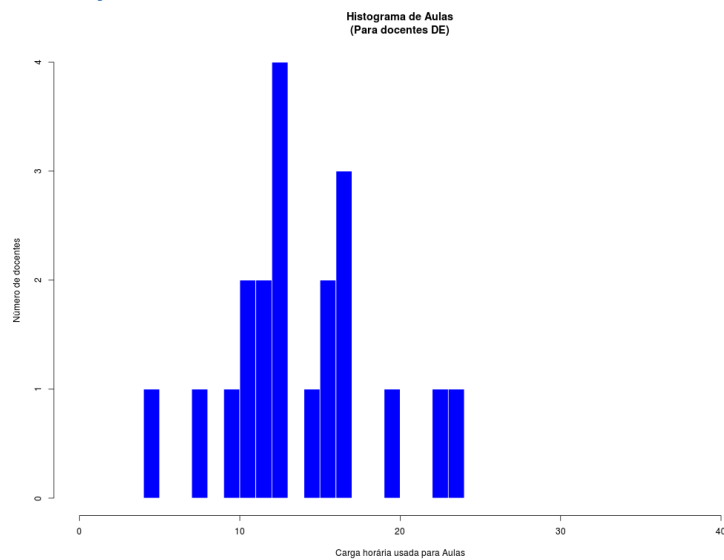

Figura 102: Histograma Aulas para Docentes DE (excluindo afastamentos e cargos de direção)

Todos 20H

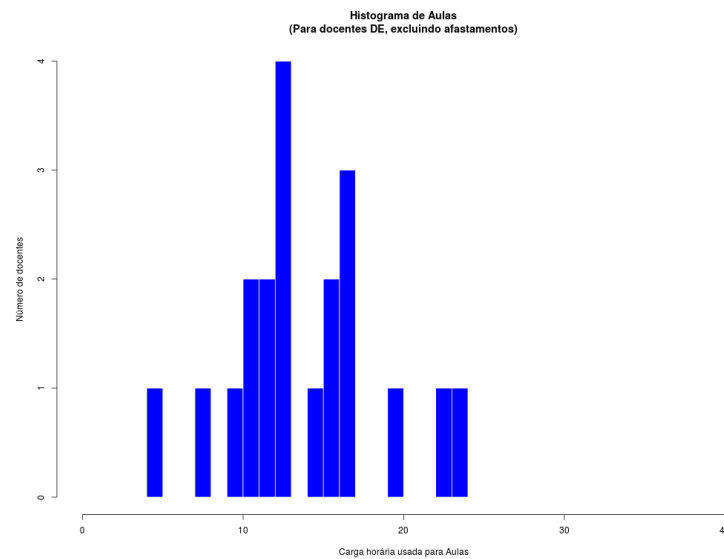

Figura 103: Histograma Aulas para Docentes 20H

## Substitutos 40H

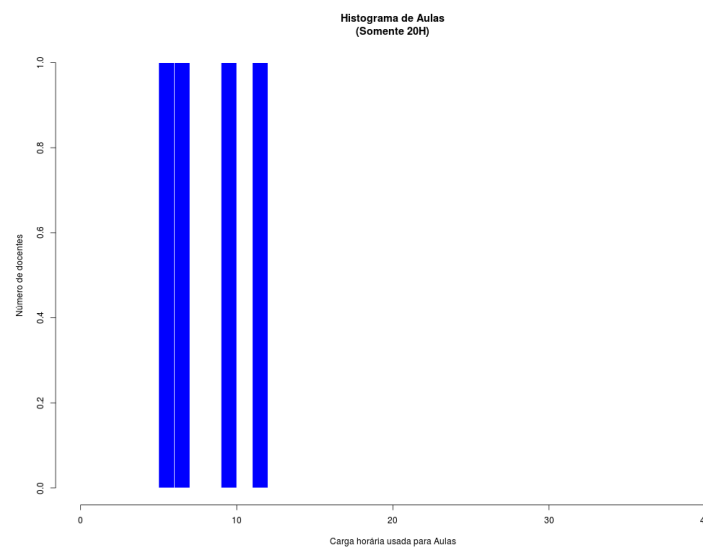

Figura 104: Histograma Aulas para Docentes Substitutos 40

## Campus Itajaí (Média Aritmética)

### Todos os docentes

Itajaí (21)				
<b>Atividades de Ensino</b>				
Aulas	2,78	8,38	40,00	
Aulas Novas	2,75			
Atividades com alunos	2,85			
Atividades Didático Pedagógicas		2,79		
<b>Pesquisa e Extensão</b>				
Pesquisa	6,10	8,79		
Extensão	2,69			
<b>Administração e Representação</b>				
Administração	5,61	10,07		
GTs e Comissões	3,94			
Representação	0,52			
Atividades Complementares		7,57		
Capacitação		2,40		

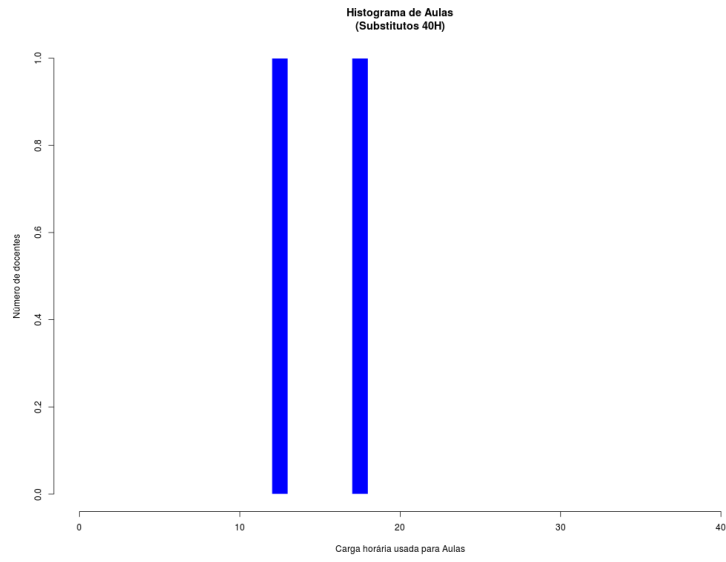
### Dedicação Exclusiva (excluindo afastamentos e cargos de direção)

Itajaí (21)				
<b>Atividades de Ensino</b>				
Aulas	2,78	8,38	40,00	
Aulas Novas	2,75			
Atividades com alunos	2,85			
Atividades Didático Pedagógicas		2,79		
<b>Pesquisa e Extensão</b>				
Pesquisa	6,10	8,79		
Extensão	2,69			
<b>Administração e Representação</b>				
Administração	5,61	10,07		
GTs e Comissões	3,94			
Representação	0,52			
Atividades Complementares		7,57		
Capacitação		2,40		

### Dedicação Exclusiva

Itajaí (21)				
<b>Atividades de Ensino</b>				
Aulas	2,78	8,38	40,00	
Aulas Novas	2,75			
Atividades com alunos	2,85			
Atividades Didático Pedagógicas		2,79		
<b>Pesquisa e Extensão</b>				
Pesquisa	6,10	8,79		
Extensão	2,69			
<b>Administração e Representação</b>				
Administração	5,61	10,07		
GTs e Comissões	3,94			
Representação	0,52			
Atividades Complementares		7,57		
Capacitação		2,40		

## Boxplot e tabela resumo

### Todos os docentes



Figura 105: Boxplot Todos os Docentes

Tabela 45: Todos os docentes

Atividades	Mínimo	1º Quartil	3º Quartil	Mediana	Média	Máximo	Desvio Padrão	Moda
Aulas	0	1,09	2,18	2,18	2,78	8,72	2,6	2
Aulas Novas	0	0	2,39	2,39	2,75	7,85	2,53	0
Aulas Total	0	3,48	6,54	6,54	5,53	9,81	2,9	7
Atividades com alunos	0	2	2	2	2,85	8	2,29	0
Atividades didático-pedagógicas	0	1,74	3,27	3,27	2,79	4,91	1,48	3
Pesquisa	0	0	8	8	6,1	14	4,48	0 e 7
Extensão	0	0	0	0	2,69	16	4,82	0
Administração	0	0	4	4	5,61	22,7	6,61	0
GTs e Comissões	0	0	2	2	3,94	20	5,05	0
Representação	0	0	0	0	0,52	6,4	1,42	0
Atividades complementares	0	1,9	7,3	7,3	7,57	22,73	6,21	0, 1 e 7
Capacitação	0	0	0	0	2,4	13,8	3,71	0

## Dedicação Exclusiva

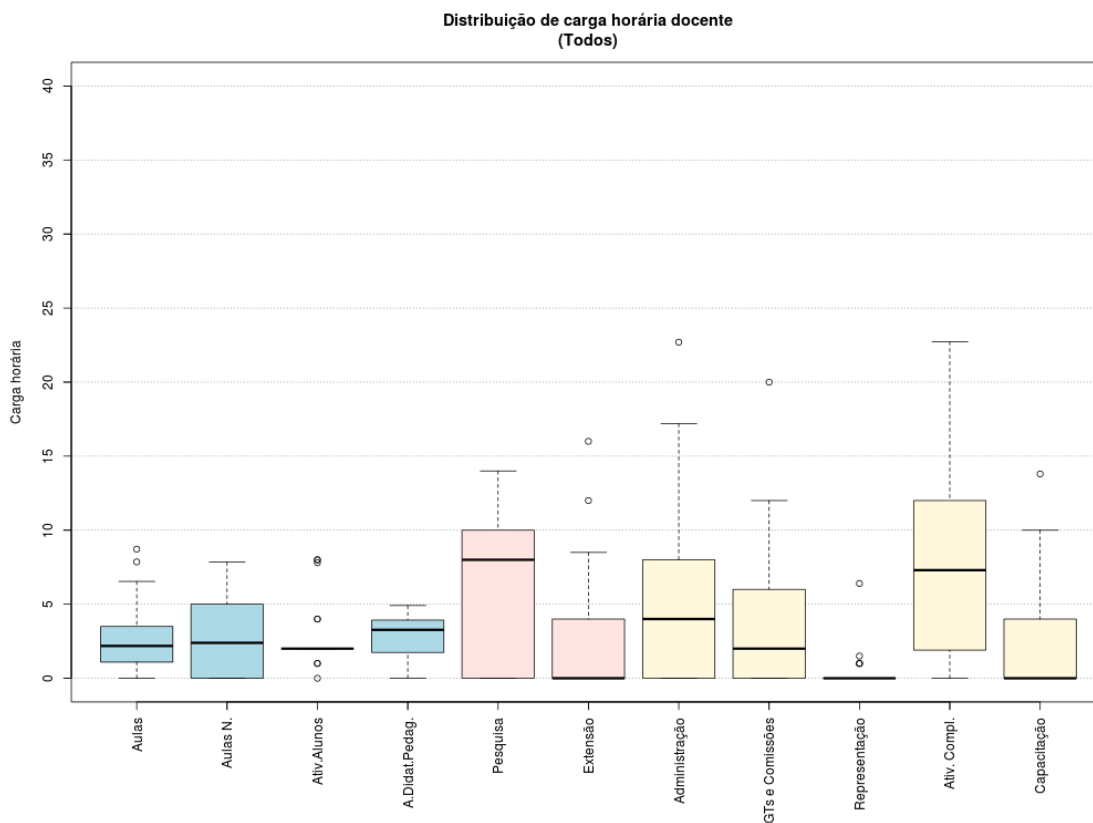

Figura 106: Boxplot Docentes com Dedicação Exclusiva

Tabela 46: Docentes com Dedicação Exclusiva

Atividades	Mínimo	1º Quartil	3º Quartil	Mediana	Média	Máximo	Desvio Padrão	Moda
Aulas	0	1,09	2,18	2,18	2,78	8,72	2,6	2
Aulas Novas	0	0	2,39	2,39	2,75	7,85	2,53	0
Aulas Total	0	3,48	6,54	6,54	5,53	9,81	2,9	7
Atividades com alunos	0	2	2	2	2,85	8	2,29	0
Atividades didático-pedagógicas	0	1,74	3,27	3,27	2,79	4,91	1,48	3
Pesquisa	0	0	8	8	6,1	14	4,48	0 e 7
Extensão	0	0	0	0	2,69	16	4,82	0
Administração	0	0	4	4	5,61	22,7	6,61	0
GTs e Comissões	0	0	2	2	3,94	20	5,05	0
Representação	0	0	0	0	0,52	6,4	1,42	0
Atividades complementares	0	1,9	7,3	7,3	7,57	22,73	6,21	0, 1 e 7
Capacitação	0	0	0	0	2,4	13,8	3,71	0

## Dedicação Exclusiva (excluindo afastamentos e cargos de direção)

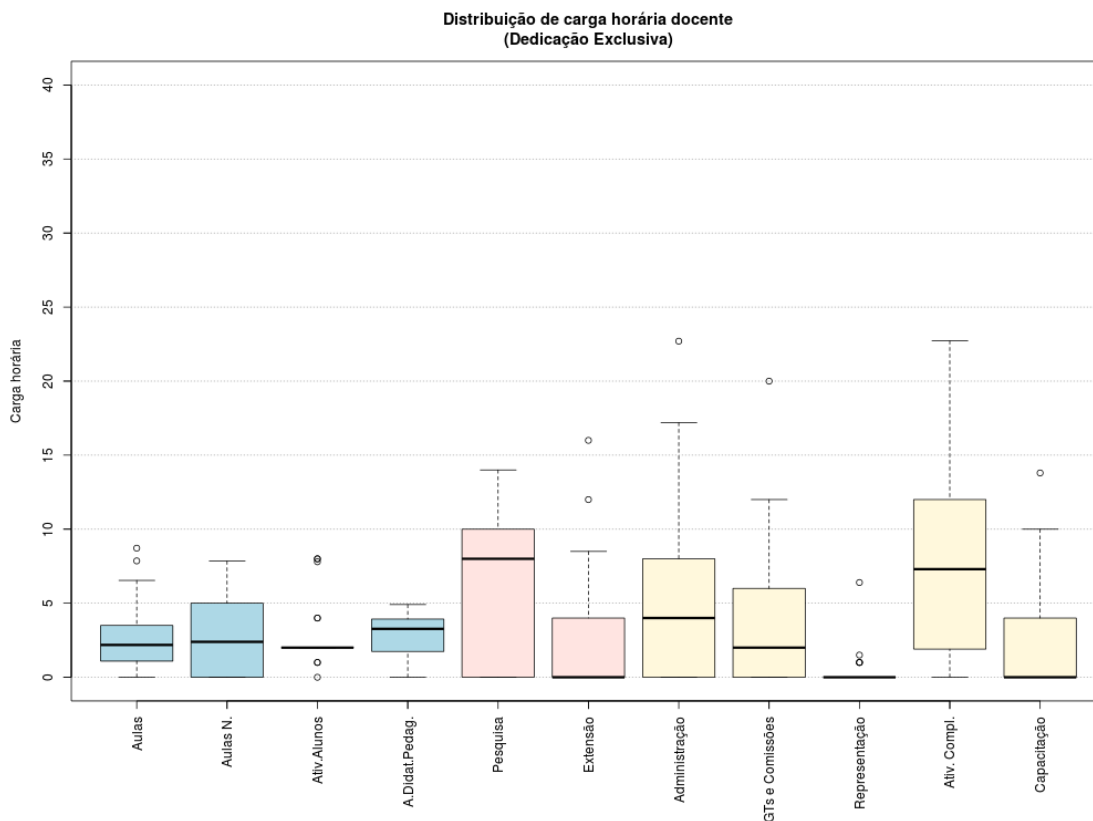

Figura 107: Boxplot Docentes DE (excluindo afastamentos e cargos de direção)

Tabela 47: Docentes DE (excluindo afastamentos e cargos de direção)

Atividades	Mínimo	1º Quartil	3º Quartil	Mediana	Média	Máximo	Desvio Padrão	Moda
Aulas	0	1,09	2,18	2,18	2,78	8,72	2,6	2
Aulas Novas	0	0	2,39	2,39	2,75	7,85	2,53	0
Aulas Total	0	3,48	6,54	6,54	5,53	9,81	2,9	7
Atividades com alunos	0	2	2	2	2,85	8	2,29	0
Atividades didático-pedagógicas	0	1,74	3,27	3,27	2,79	4,91	1,48	3
Pesquisa	0	0	8	8	6,1	14	4,48	0 e 7
Extensão	0	0	0	0	2,69	16	4,82	0
Administração	0	0	4	4	5,61	22,7	6,61	0
GTs e Comissões	0	0	2	2	3,94	20	5,05	0
Representação	0	0	0	0	0,52	6,4	1,42	0
Atividades complementares	0	1,9	7,3	7,3	7,57	22,73	6,21	0, 1 e 7
Capacitação	0	0	0	0	2,4	13,8	3,71	0

## Histograma de Aulas

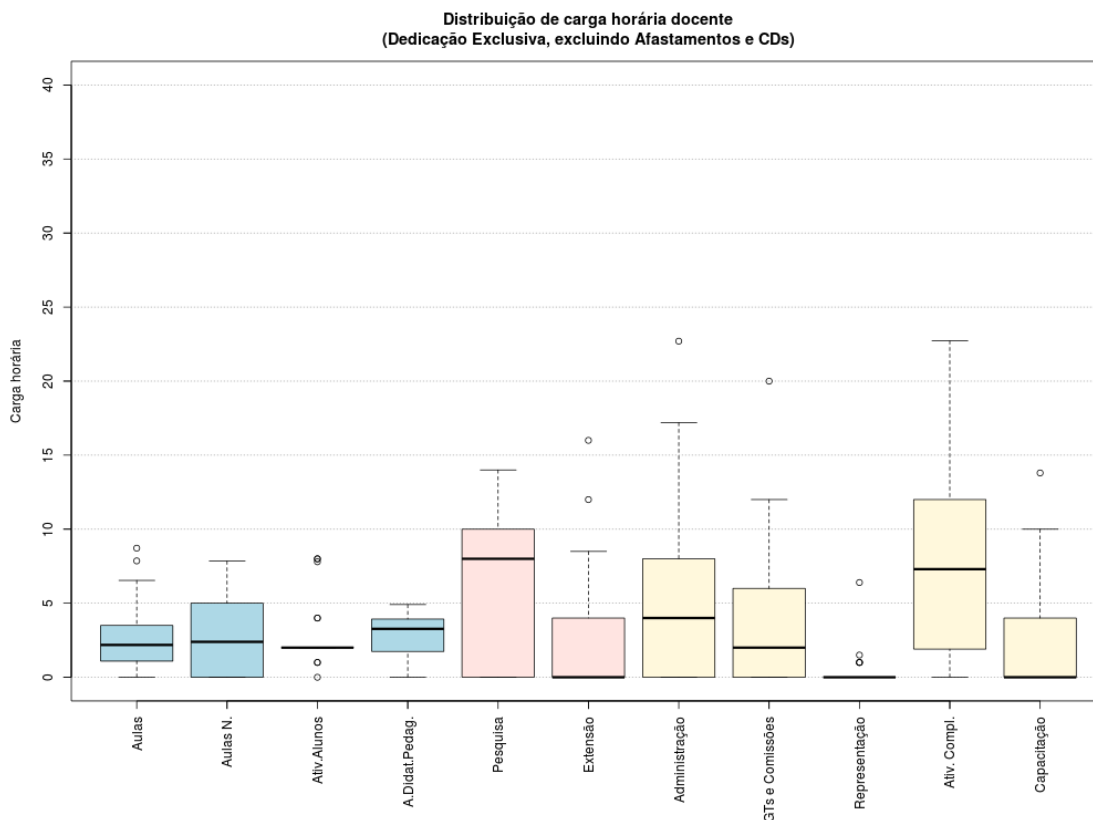
*Todos os docentes*



Figura 108: Histograma Aulas Todos os Docentes

*Dedicação Exclusiva*

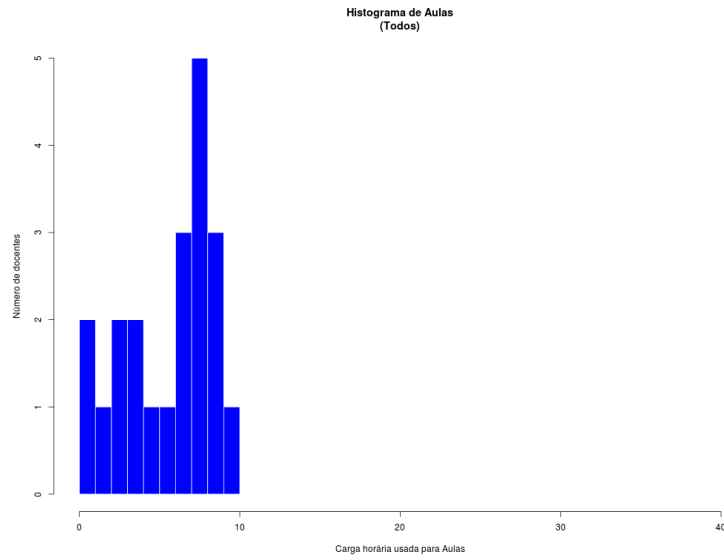

Figura 109: Histograma Aulas para Docentes DE

*Dedicação Exclusiva (excluindo afastamentos e cargos de direção)*

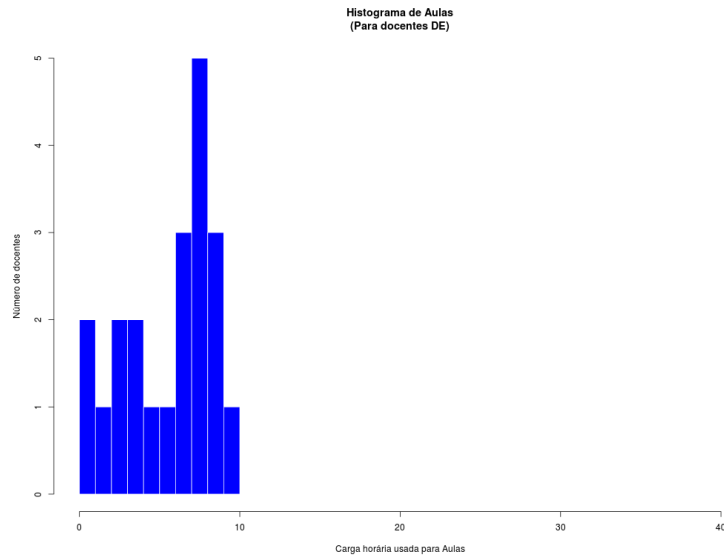

Figura 110: Histograma Aulas para Docentes DE (excluindo afastamentos e cargos de direção)

## Campus Jaraguá do Sul (Média Aritmética)

### Todos os docentes

Jaraguá do Sul (46)			
Atividades de Ensino			
Aulas	10,51	20,23	39,42
Aulas Novas	3,33		
Atividades com alunos	6,39		
Atividades Didático Pedagógicas		6,92	
Pesquisa e Extensão			
Pesquisa	0,78	1,30	
Extensão	0,52		
Administração e Representação			
Administração	3,00	5,84	
GTs e Comissões	1,73		
Representação	1,11		
Atividades Complementares		2,69	
Capacitação		2,44	

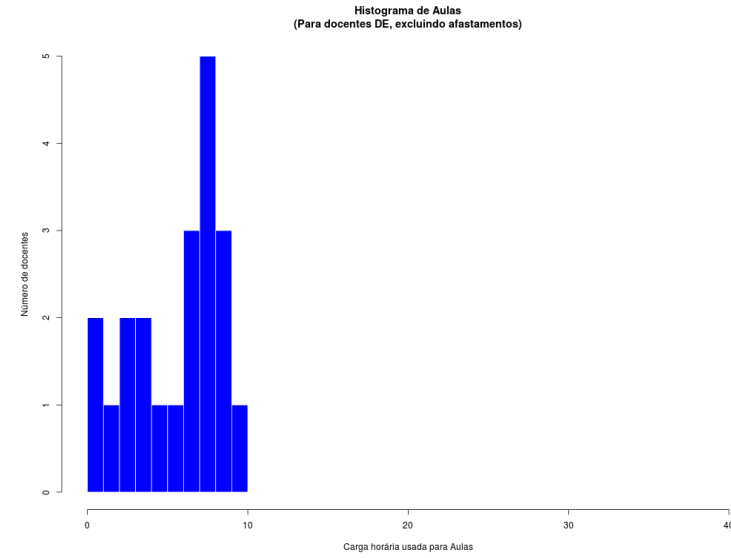
### Dedicação Exclusiva (excluindo afastamentos e cargos de direção)

Jaraguá do Sul (37)			
Atividades de Ensino			
Aulas	10,59	20,39	40,12
Aulas Novas	3,73		
Atividades com alunos	6,07		
Atividades Didático Pedagógicas		7,16	
Pesquisa e Extensão			
Pesquisa	0,97	1,56	
Extensão	0,59		
Administração e Representação			
Administração	3,73	6,91	
GTs e Comissões	1,80		
Representação	1,38		
Atividades Complementares		2,50	
Capacitação		1,60	

### Dedicação Exclusiva

Jaraguá do Sul (39)			
Atividades de Ensino			
Aulas	10,05	20,19	40,10
Aulas Novas	3,54		
Atividades com alunos	6,60		
Atividades Didático Pedagógicas		6,79	
Pesquisa e Extensão			
Pesquisa	0,92	1,48	
Extensão	0,56		
Administração e Representação			
Administração	3,54	6,68	
GTs e Comissões	1,83		
Representação	1,31		
Atividades Complementares		2,37	
Capacitação		2,59	

### Substitutos 40H

Jaraguá do Sul (6)			
Atividades de Ensino			
Aulas	14,25	19,58	35,36
Aulas Novas	1,25		
Atividades com alunos	4,08		
Atividades Didático Pedagógicas		7,75	
Pesquisa e Extensão			
Pesquisa	0,00	0,33	
Extensão	0,33		
Administração e Representação			
Administração	0,00	1,00	
GTs e Comissões	1,00		
Representação	0,00		
Atividades Complementares		5,20	
Capacitação		1,50	

## Boxplot e tabela resumo

### Todos os docentes



Figura 111: Boxplot Todos os Docentes

Tabela 48: Todos os docentes

Atividades	Mínimo	1º Quartil	3º Quartil	Mediana	Média	Máximo	Desvio Padrão	Moda
Aulas	0	8	11	11	10,51	23	4,45	9, 10 e 12
Aulas Novas	0	0	2,5	2,5	3,33	14,38	3,57	0
Aulas Total	0	12,5	14	14	13,84	23	4,8	12
Atividades com alunos	0	2	6	6	6,39	33	5,52	0
Atividades didático-pedagógicas	0	6,25	7	7	6,92	11,5	2,4	6
Pesquisa	0	0	0	0	0,78	15	2,72	0
Extensão	0	0	0	0	0,52	8	1,59	0
Administração	0	0	0	0	3	30	6,73	0
GTs e Comissões	0	0	0	0	1,73	16	2,83	0
Representação	0	0	0	0	1,11	10	2,39	0
Atividades complementares	0	0	2	2	2,69	20	3,81	0
Capacitação	0	1	2	2	2,44	40	5,72	1

## Dedicação Exclusiva

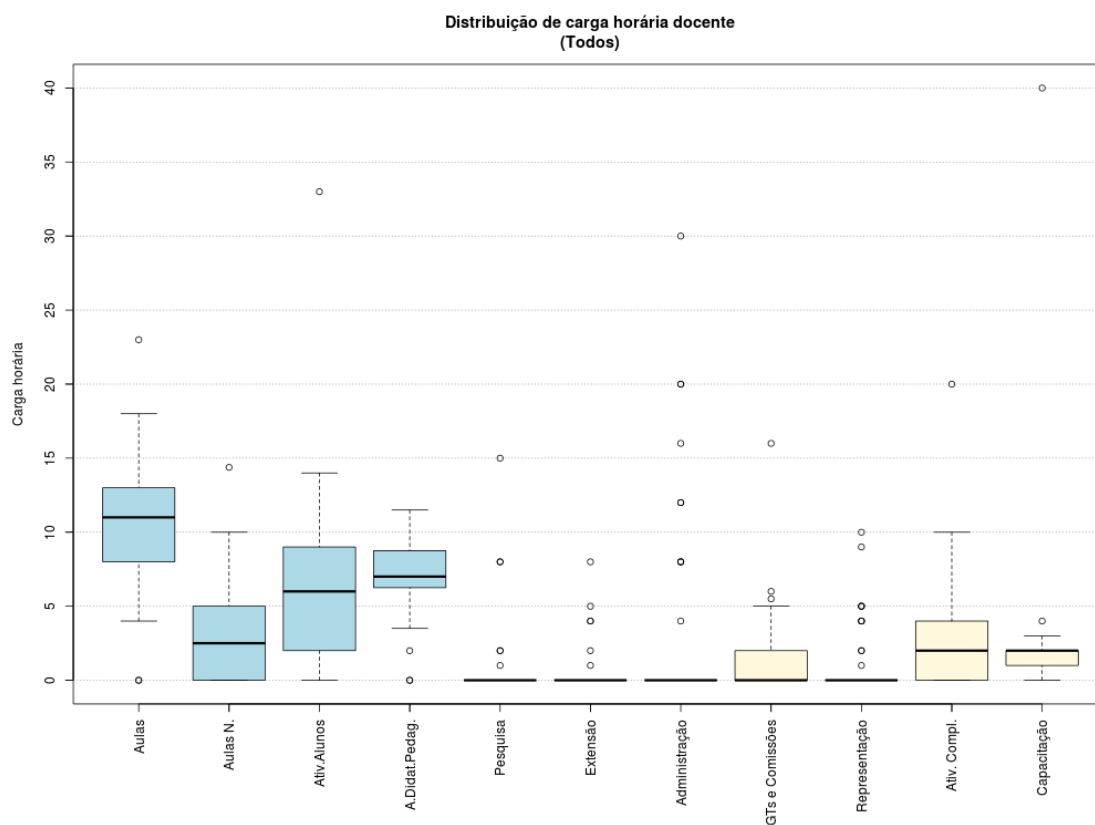

Figura 112: Boxplot Docentes com Dedicação Exclusiva

Tabela 49: Docentes com Dedicação Exclusiva

Atividades	Mínimo	1º Quartil	3º Quartil	Mediana	Média	Máximo	Desvio Padrão	Moda
Aulas	0	7,5	10,5	10,5	10,05	18	4,23	9
Aulas Novas	0	0	2,5	2,5	3,54	14,38	3,68	0
Aulas Total	0	12,5	13,88	13,88	13,59	22	4,98	12
Atividades com alunos	0	2	6	6	6,6	33	5,79	0
Atividades didático-pedagógicas	0	6,25	6,94	6,94	6,79	11	2,49	6
Pesquisa	0	0	0	0	0,92	15	2,94	0
Extensão	0	0	0	0	0,56	8	1,7	0
Administração	0	0	0	0	3,54	30	7,19	0
GTs e Comissões	0	0	0	0	1,83	16	3,03	0
Representação	0	0	0	0	1,31	10	2,55	0
Atividades complementares	0	0	2	2	2,37	10	2,77	0
Capacitação	0	1	2	2	2,59	40	6,19	1

## Dedicação Exclusiva (excluindo afastamentos e cargos de direção)

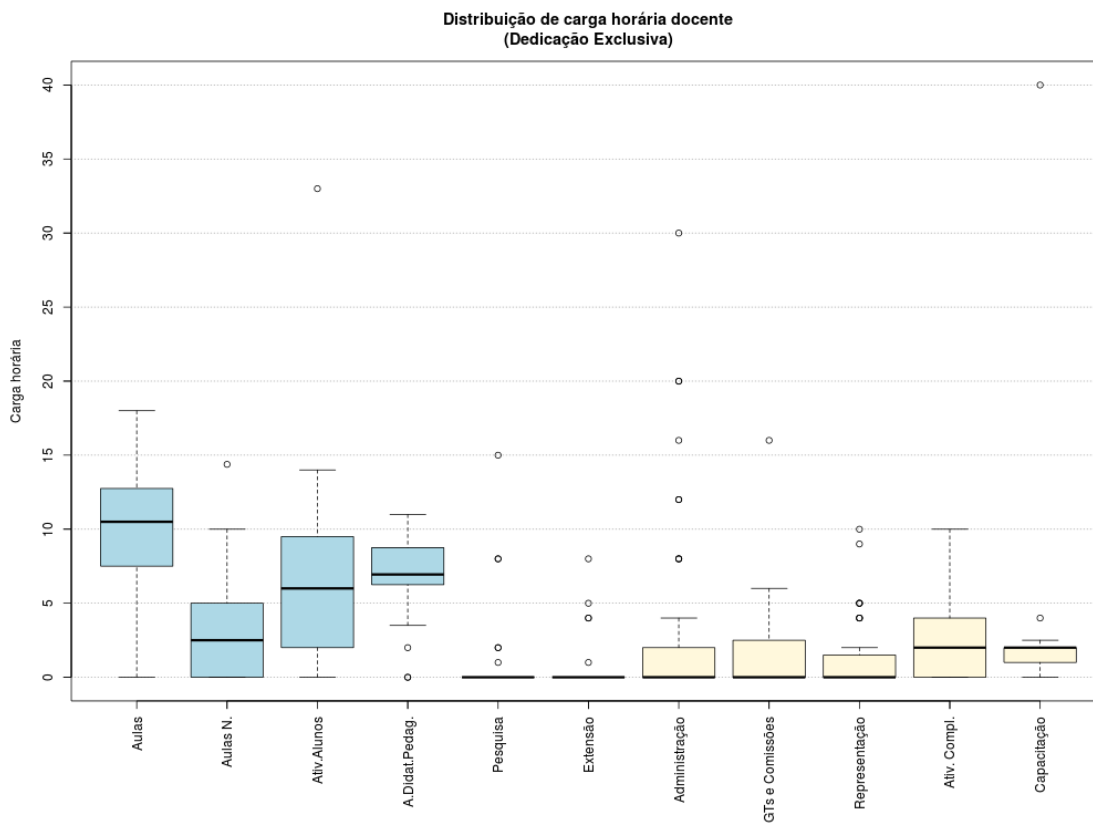

Figura 113: Boxplot Docentes DE (excluindo afastamentos e cargos de direção)

Tabela 50: Docentes DE (excluindo afastamentos e cargos de direção)

Atividades	Mínimo	1º Quartil	3º Quartil	Mediana	Média	Máximo	Desvio Padrão	Moda
Aulas	0	8	10,75	10,75	10,21	18	4,16	9
Aulas Novas	0	0	2,5	2,5	3,64	14,38	3,68	0
Aulas Total	0	12,5	13,94	13,94	13,84	22	4,79	12
Atividades com alunos	0	2,25	6	6	6,72	33	5,82	0
Atividades didático-pedagógicas	0	6,25	6,97	6,97	6,92	11	2,39	6
Pesquisa	0	0	0	0	0,95	15	2,98	0
Extensão	0	0	0	0	0,58	8	1,72	0
Administração	0	0	0	0	2,84	20	5,8	0
GTs e Comissões	0	0	0	0	1,88	16	3,06	0
Representação	0	0	0	0	1,34	10	2,57	0
Atividades complementares	0	0	2	2	2,43	10	2,78	0
Capacitação	0	1	2	2	2,61	40	6,28	1

## Substitutos 40H

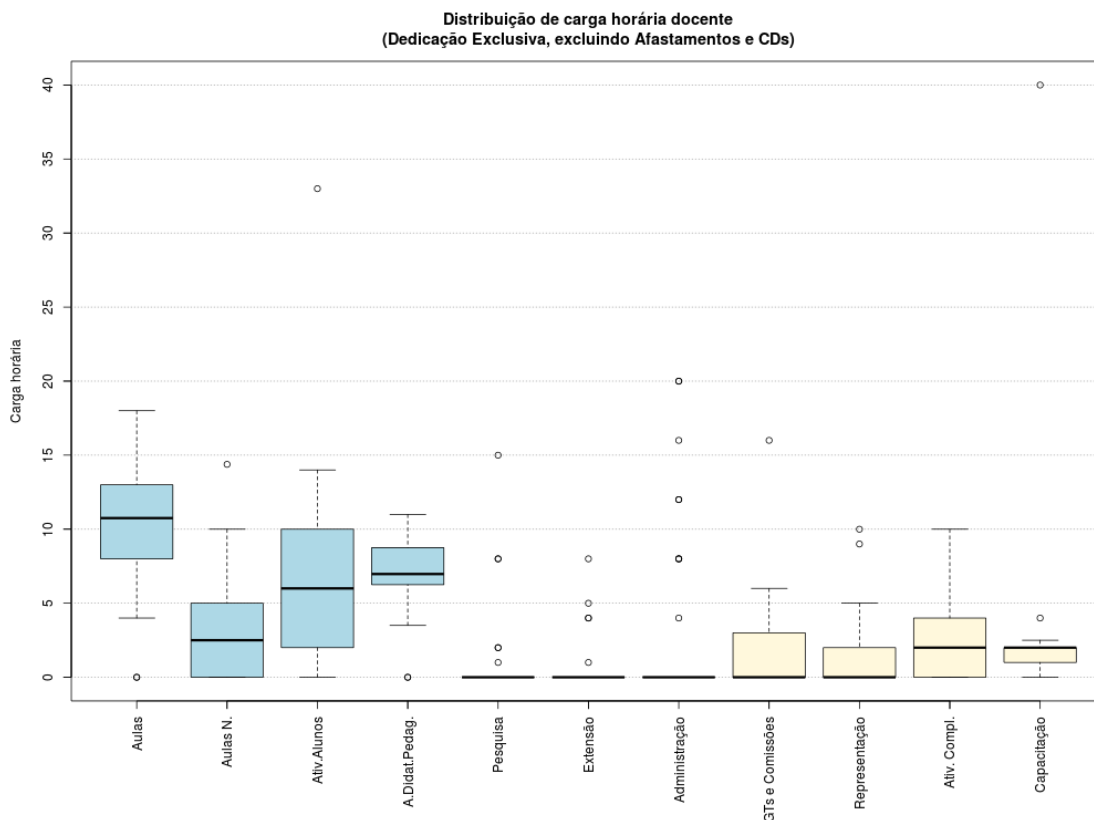

Figura 114: Boxplot Docentes Substitutos 40H

Tabela 51: Docentes Substitutos 40H

Atividades	Mínimo	1º Quartil	3º Quartil	Mediana	Média	Máximo	Desvio Padrão	Moda
<b>Aulas</b>	10,5	12,25	13	13	14,25	23	4,45	12
<b>Aulas Novas</b>	0	0	0,63	0,63	1,25	3,75	1,58	0
<b>Aulas Total</b>	12	14,06	14,25	14,25	15,5	23	3,84	14
<b>Atividades com alunos</b>	0	2,5	5	5	4,08	6,5	2,62	0
<b>Atividades didático-pedagógicas</b>	6	7,03	7,13	7,13	7,75	11,5	1,92	7
<b>Pesquisa</b>	0	0	0	0	0	0	0	0
<b>Extensão</b>	0	0	0	0	0,33	2	0,82	0
<b>Administração</b>	0	0	0	0	0	0	0	0
<b>GTs e Comissões</b>	0	0	0,5	0,5	1	3	1,26	0
<b>Representação</b>	0	0	0	0	0	0	0	0
<b>Atividades complementares</b>	0	0	1,5	1,5	5,2	20	7,92	0
<b>Capacitação</b>	0	0,5	2	2	1,5	3	1,22	1

## Histograma de Aulas

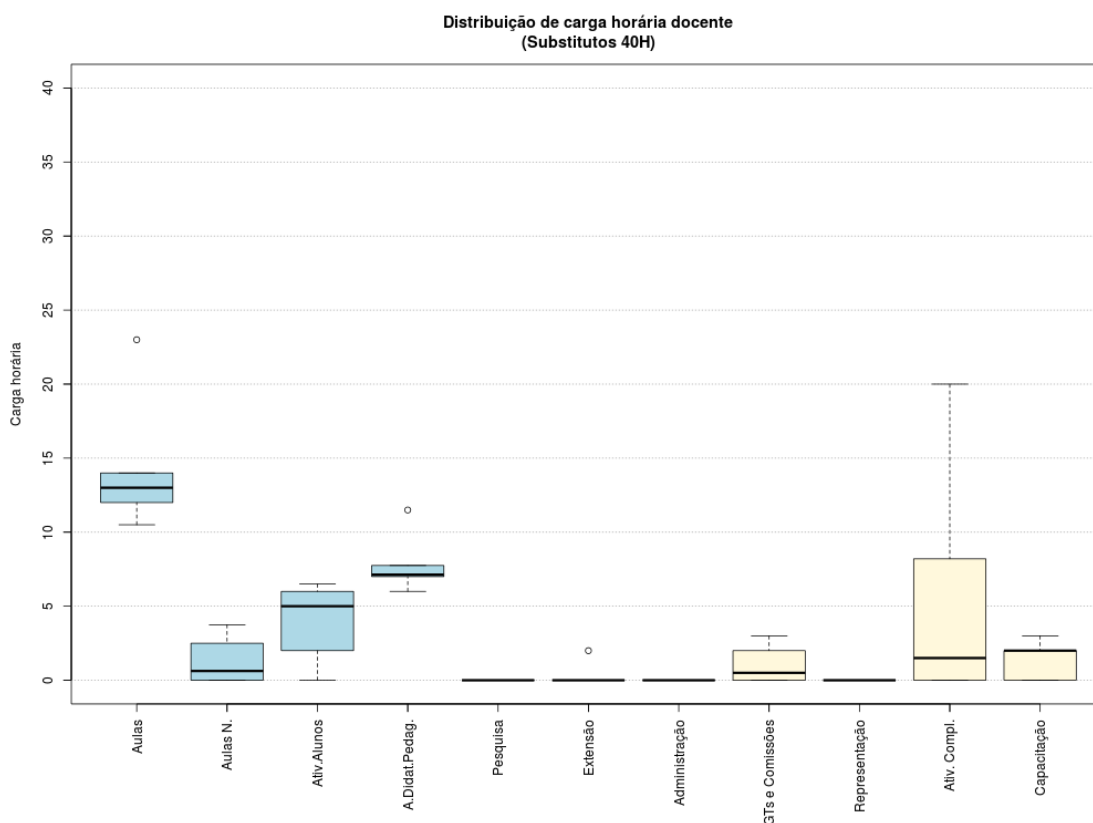
*Todos os docentes*



Figura 115: Histograma Aulas Todos os Docentes

*Dedicação Exclusiva*

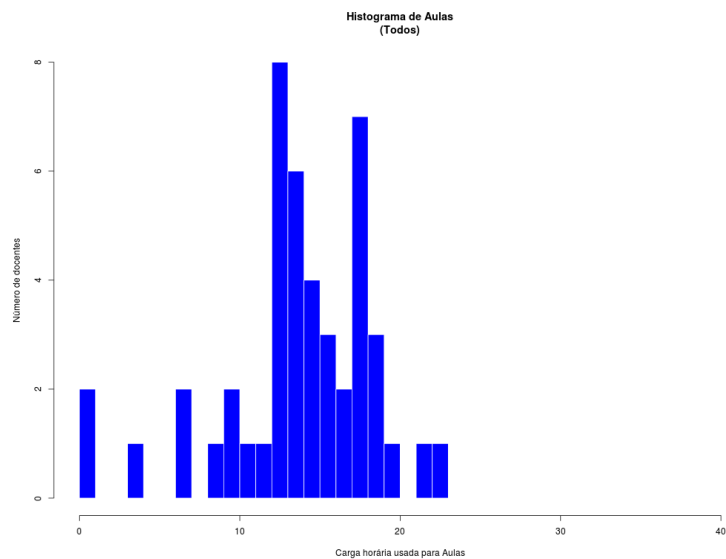

Figura 116: Histograma Aulas para Docentes DE

*Dedicação Exclusiva (excluindo afastamentos e cargos de direção)*

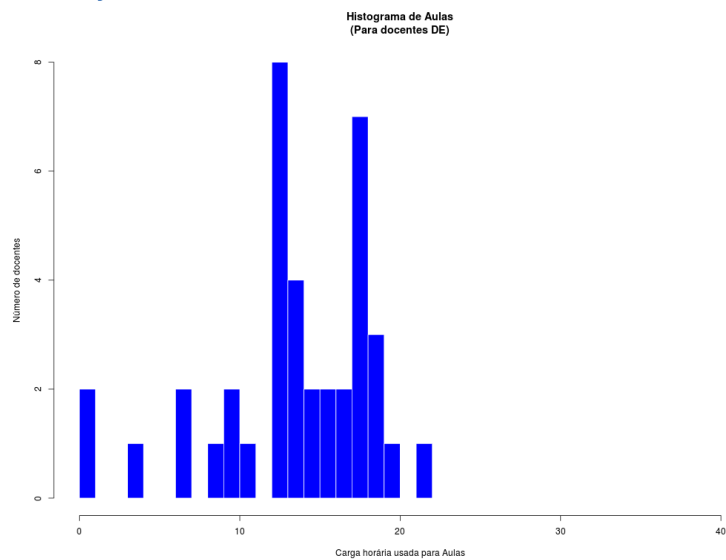

Figura 117: Histograma Aulas para Docentes DE (excluindo afastamentos e cargos de direção)

*Substitutos 40H*

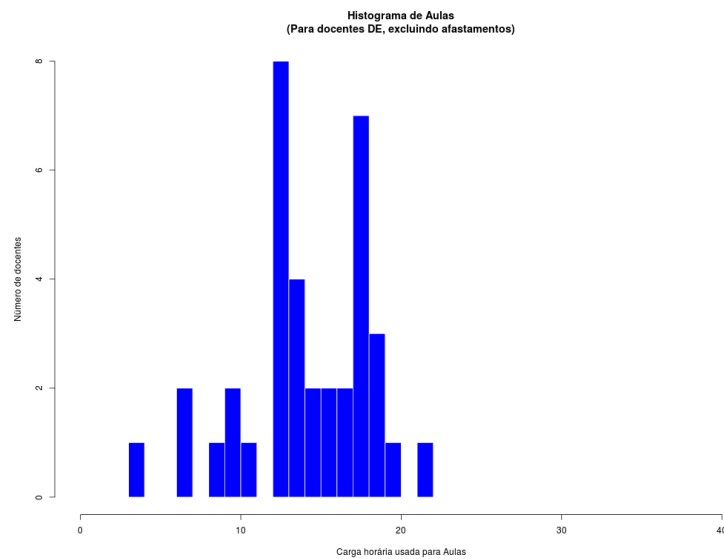

Figura 118: Histograma Aulas para Docentes Substitutos 40H

## Campus Jaraguá do Sul (GW) (Média Aritmética)

### Todos os docentes

Jaraguá do Sul-GW (29)				
<b>Atividades de Ensino</b>				
Aulas	13,60	18,16	38,45	
Aulas Novas	0,80			
Atividades com alunos	3,76			
Atividades Didático Pedagógicas		7,20		
<b>Pesquisa e Extensão</b>				
Pesquisa	0,00	0,00	38,45	
Extensão	0,00			
<b>Administração e Representação</b>				
Administração	4,72	7,86		38,45
GTs e Comissões	2,52			
Representação	0,62			
Atividades Complementares		4,95		
Capacitação		0,28		

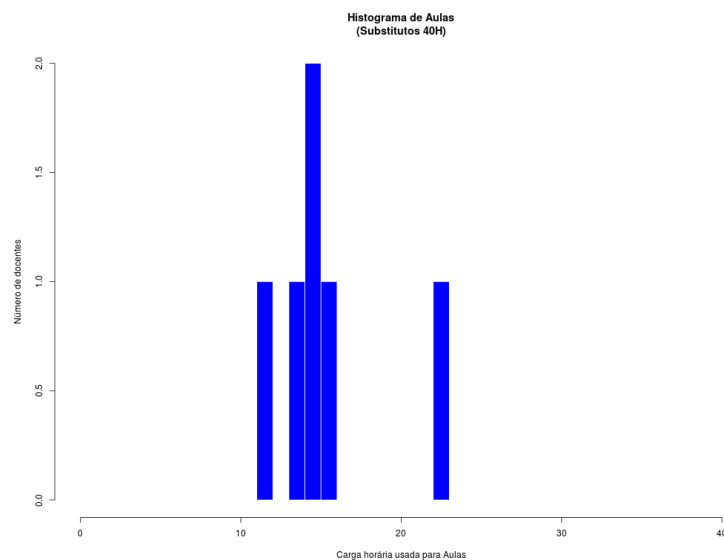
### Dedicação Exclusiva (excluindo afastamentos e cargos de direção)

Jaraguá do Sul-GW (21)				
<b>Atividades de Ensino</b>				
Aulas	12,88	17,99	39,96	
Aulas Novas	1,11			
Atividades com alunos	4,00			
Atividades Didático Pedagógicas		6,99		
<b>Pesquisa e Extensão</b>				
Pesquisa	0,00	0,00	39,96	
Extensão	0,00			
<b>Administração e Representação</b>				
Administração	6,24	10,10		39,96
GTs e Comissões	3,00			
Representação	0,86			
Atividades Complementares		4,50		
Capacitação		0,38		

### Dedicação Exclusiva

Jaraguá do Sul-GW (21)				
<b>Atividades de Ensino</b>				
Aulas	12,88	17,99	39,96	
Aulas Novas	1,11			
Atividades com alunos	4,00			
Atividades Didático Pedagógicas		6,99		
<b>Pesquisa e Extensão</b>				
Pesquisa	0,00	0,00	39,96	
Extensão	0,00			
<b>Administração e Representação</b>				
Administração	6,24	10,10		39,96
GTs e Comissões	3,00			
Representação	0,86			
Atividades Complementares		4,50		
Capacitação		0,38		

### Todos 20H

Jaraguá do Sul-GW (2)				
<b>Atividades de Ensino</b>				
Aulas	9,00	11,00	20,00	
Aulas Novas	0,00			
Atividades com alunos	2,00			
Atividades Didático Pedagógicas		4,50		
<b>Pesquisa e Extensão</b>				
Pesquisa	0,00	0,00	20,00	
Extensão	0,00			
<b>Administração e Representação</b>				
Administração	0,00	0,00		20,00
GTs e Comissões	0,00			
Representação	0,00			
Atividades Complementares		4,50		
Capacitação		0,00		

**Substitutos 40H**

<b>Jaraguá do Sul-GW (6)</b>			
<b>Atividades de Ensino</b>			
Aulas	17,67	21,17	39,34
Aulas Novas	0,00		
Atividades com alunos	3,50		
<b>Atividades Didático Pedagógicas</b>		8,83	
<b>Pesquisa e Extensão</b>			
Pesquisa	0,00	0,00	
Extensão	0,00		
<b>Administração e Representação</b>			
Administração	1,00	2,67	
GTs e Comissões	1,67		
Representação	0,00		
<b>Atividades Complementares</b>		6,67	
<b>Capacitação</b>		0,00	

## Boxplot e tabela resumo

### Todos os docentes



Figura 119: Boxplot Todos os Docentes

Tabela 52: Todos os docentes

Atividades	Mínimo	1º Quartil	3º Quartil	Mediana	Média	Máximo	Desvio Padrão	Moda
Aulas	4,4	9	14	14	13,6	21	4,47	15
Aulas Novas	0	0	0	0	0,8	10	2,41	0
Aulas Total	6	12	16	16	14,4	21	4,02	15
Atividades com alunos	0	2	4	4	3,76	8	1,94	0
Atividades didático-pedagógicas	3	6	8	8	7,2	10,5	2,01	7
Pesquisa	0	0	0	0	0	0	0	0
Extensão	0	0	0	0	0	0	0	0
Administração	0	0	1,5	1,5	4,72	27	7,92	0
GTs e Comissões	0	0	2	2	2,52	12	3,02	0
Representação	0	0	0	0	0,62	10	1,92	0
Atividades complementares	0	1	4,5	4,5	4,95	14	4,32	0
Capacitação	0	0	0	0	0,28	8	1,49	0

## Dedicação Exclusiva

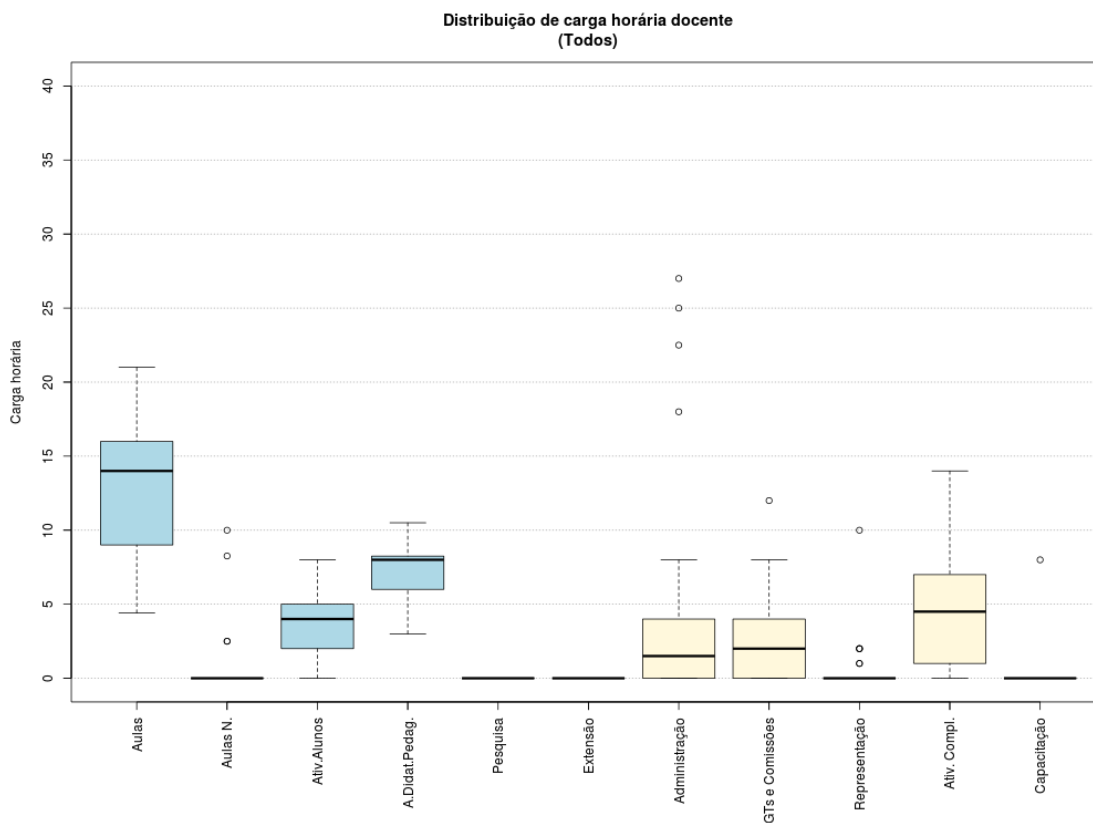

Figura 120: Boxplot Docentes com Dedicação Exclusiva

Tabela 53: Docentes com Dedicação Exclusiva

Atividades	Mínimo	1º Quartil	3º Quartil	Mediana	Média	Máximo	Desvio Padrão	Moda
Aulas	4,4	9	14	14	12,88	21	4,39	13 e 15
Aulas Novas	0	0	0	0	1,11	10	2,78	0
Aulas Total	6	12	14	14	13,98	21	3,9	15
Atividades com alunos	0	2	4	4	4	8	2,02	0
Atividades didático-pedagógicas	3	6	7	7	6,99	10,5	1,95	6 e 7
Pesquisa	0	0	0	0	0	0	0	0
Extensão	0	0	0	0	0	0	0	0
Administração	0	0	4	4	6,24	27	8,85	0
GTs e Comissões	0	0	2	2	3	12	3,27	0
Representação	0	0	0	0	0,86	10	2,22	0
Atividades complementares	0	0	4	4	4,5	14	4,59	0
Capacitação	0	0	0	0	0,38	8	1,75	0

## Dedicação Exclusiva (excluindo afastamentos e cargos de direção)

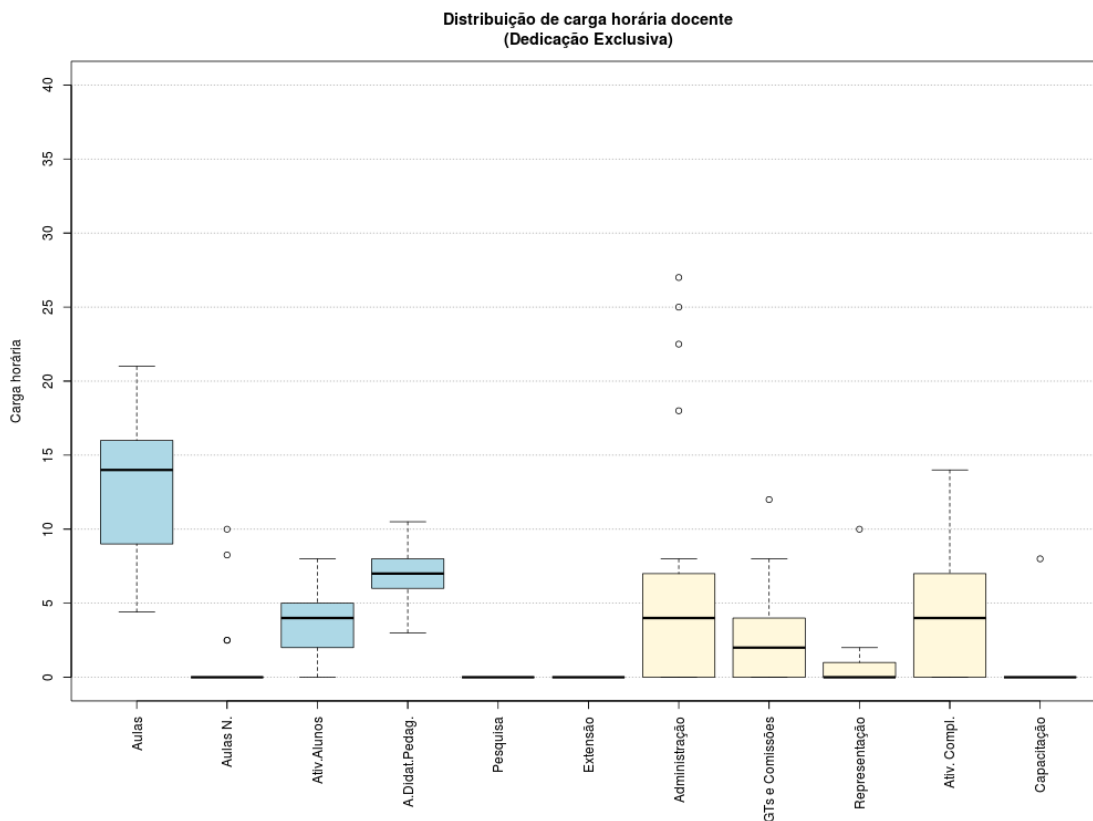

Figura 121: Boxplot Docentes DE (excluindo afastamentos e cargos de direção)

Tabela 54: Docentes DE (excluindo afastamentos e cargos de direção)

Atividades	Mínimo	1º Quartil	3º Quartil	Mediana	Média	Máximo	Desvio Padrão	Moda
<b>Aulas</b>	4,4	9	14	14	12,88	21	4,39	13 e 15
<b>Aulas Novas</b>	0	0	0	0	1,11	10	2,78	0
<b>Aulas Total</b>	6	12	14	14	13,98	21	3,9	15
<b>Atividades com alunos</b>	0	2	4	4	4	8	2,02	0
<b>Atividades didático-pedagógicas</b>	3	6	7	7	6,99	10,5	1,95	6 e 7
<b>Pesquisa</b>	0	0	0	0	0	0	0	0
<b>Extensão</b>	0	0	0	0	0	0	0	0
<b>Administração</b>	0	0	4	4	6,24	27	8,85	0
<b>GTs e Comissões</b>	0	0	2	2	3	12	3,27	0
<b>Representação</b>	0	0	0	0	0,86	10	2,22	0
<b>Atividades complementares</b>	0	0	4	4	4,5	14	4,59	0
<b>Capacitação</b>	0	0	0	0	0,38	8	1,75	0



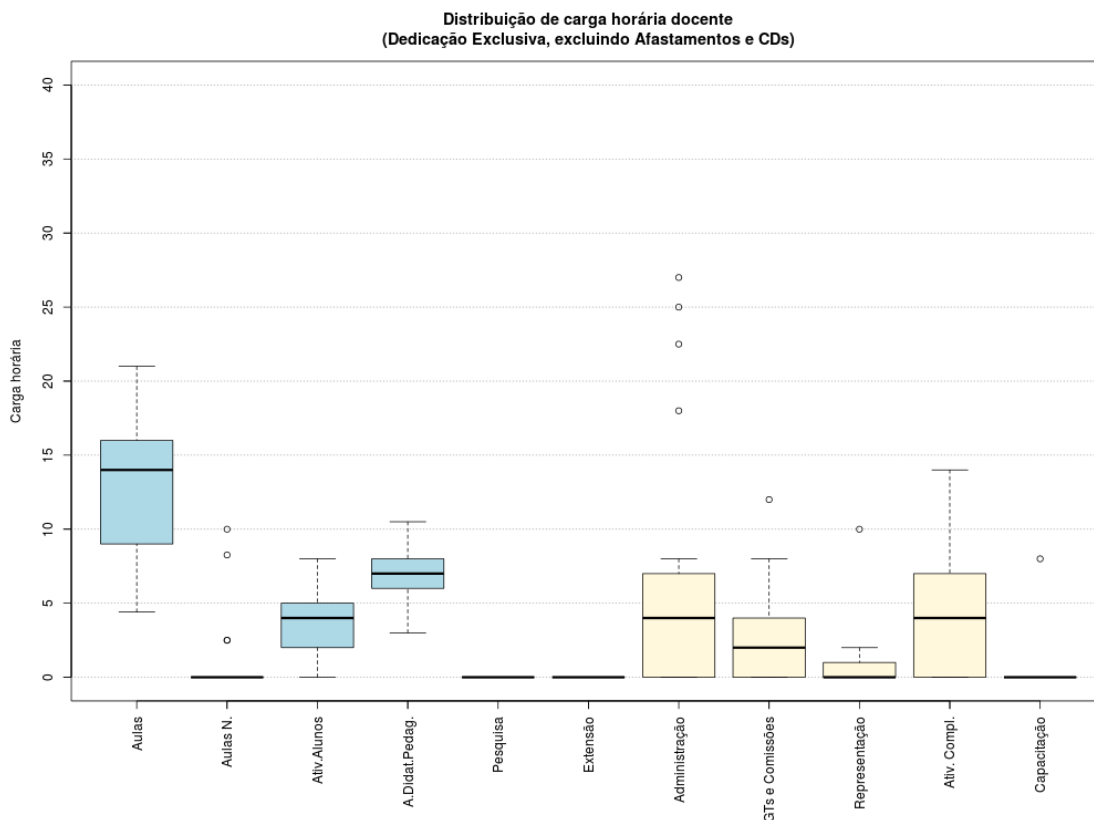

## Histograma de Aulas

Todos os docentes



Figura 124: Histograma Aulas Todos os Docentes

Dedicação Exclusiva

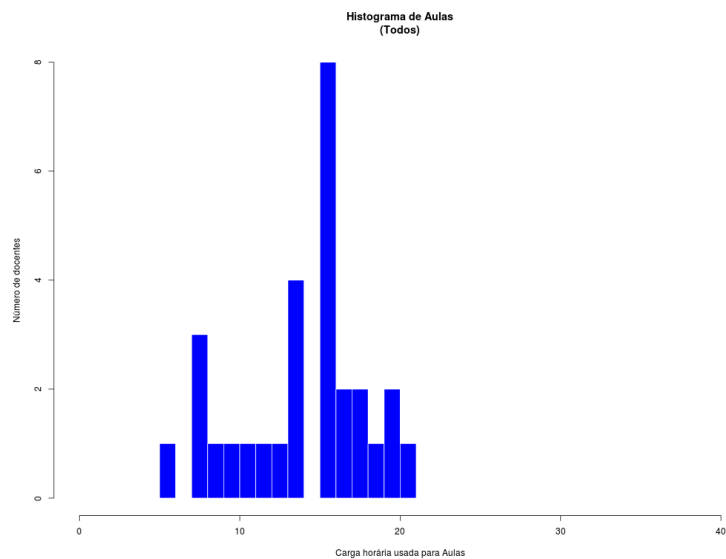

Figura 125: Histograma Aulas para Docentes DE

Dedicação Exclusiva (excluindo afastamentos e cargos de direção)

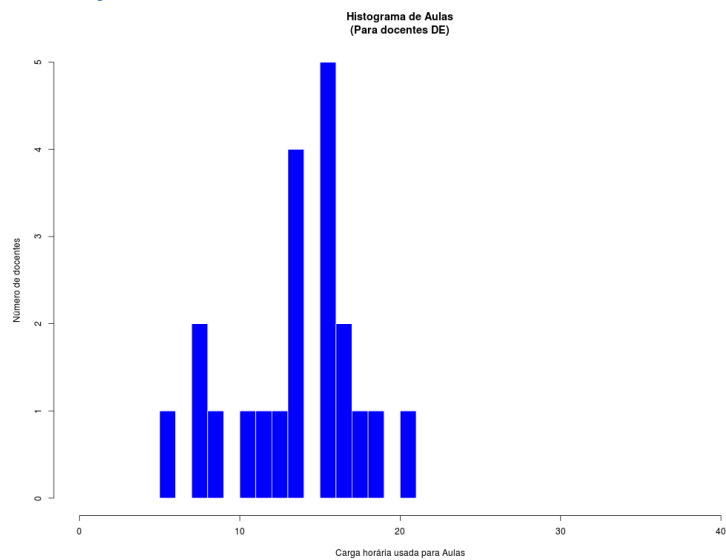

Figura 126: Histograma Aulas para Docentes DE (excluindo afastamentos e cargos de direção)

Todos 20H

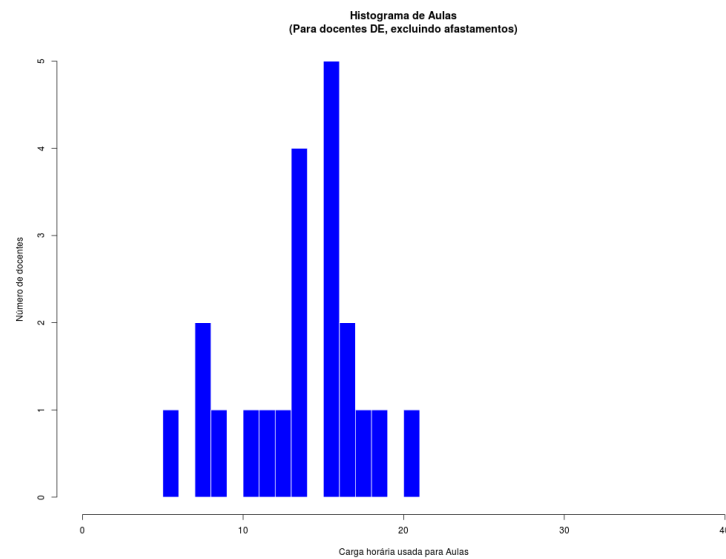

Figura 127: Histograma Aulas para Docentes 20H

## Substitutos 40H

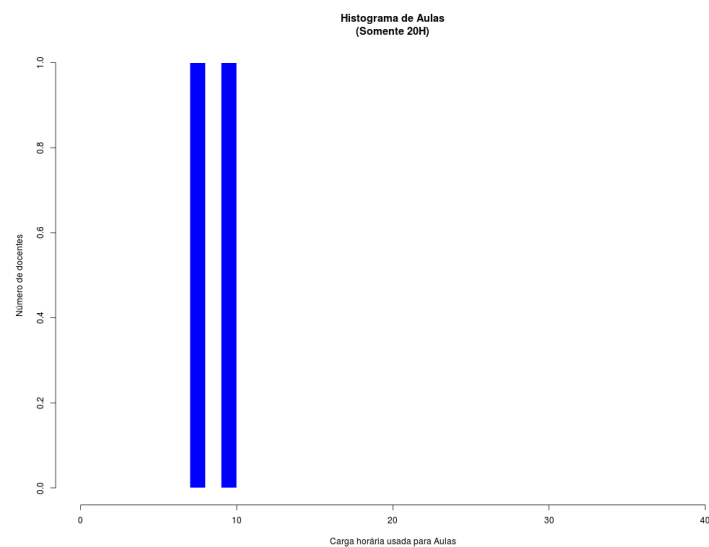

Figura 128: Histograma Aulas para Docentes Substitutos 40

## Campus Joinville (Média Aritmética)

### Todos os docentes

Joinville (66)				
<b>Atividades de Ensino</b>				
Aulas	12,05	18,38	38,87	
Aulas Novas	2,25			
Atividades com alunos	4,08			
Atividades Didático Pedagógicas		7,15		
<b>Pesquisa e Extensão</b>				
Pesquisa	1,27	1,50		
Extensão	0,23			
<b>Administração e Representação</b>				
Administração	3,06	4,23		
GTs e Comissões	0,89			
Representação	0,28			
Atividades Complementares		7,28		
Capacitação		0,33		

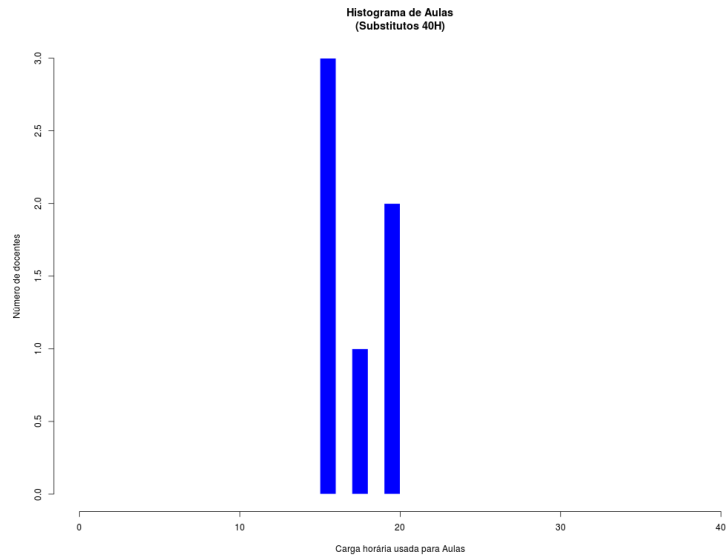
### Dedicação Exclusiva (excluindo afastamentos e cargos de direção)

Joinville (50)				
<b>Atividades de Ensino</b>				
Aulas	11,56	18,39	39,42	
Aulas Novas	2,29			
Atividades com alunos	4,54			
Atividades Didático Pedagógicas		6,93		
<b>Pesquisa e Extensão</b>				
Pesquisa	1,68	1,98		
Extensão	0,30			
<b>Administração e Representação</b>				
Administração	4,04	5,39		
GTs e Comissões	0,99			
Representação	0,36			
Atividades Complementares		6,34		
Capacitação		0,39		

### Dedicação Exclusiva

Joinville (50)				
<b>Atividades de Ensino</b>				
Aulas	11,56	18,39	39,42	
Aulas Novas	2,29			
Atividades com alunos	4,54			
Atividades Didático Pedagógicas		6,93		
<b>Pesquisa e Extensão</b>				
Pesquisa	1,68	1,98		
Extensão	0,30			
<b>Administração e Representação</b>				
Administração	4,04	5,39		
GTs e Comissões	0,99			
Representação	0,36			
Atividades Complementares		6,34		
Capacitação		0,39		

### Todos 20H

Joinville (1)				
<b>Atividades de Ensino</b>				
Aulas	6,54	7,54	18,81	
Aulas Novas	0,00			
Atividades com alunos	1,00			
Atividades Didático Pedagógicas		3,27		
<b>Pesquisa e Extensão</b>				
Pesquisa	0,00	0,00		
Extensão	0,00			
<b>Administração e Representação</b>				
Administração	0,00	0,00		
GTs e Comissões	0,00			
Representação	0,00			
Atividades Complementares		8,00		
Capacitação		0,00		

*Substitutos 40H*

<b>Joinville (15)</b>			
<b>Atividades de Ensino</b>			
Aulas	14,04	19,07	38,31
Aulas Novas	2,26		
Atividades com alunos	2,77		
<b>Atividades Didático Pedagógicas</b>		8,15	
<b>Pesquisa e Extensão</b>			
Pesquisa	0,00	0,00	
Extensão	0,00		
<b>Administração e Representação</b>			
Administração	0,00	0,60	
GTs e Comissões	0,60		
Representação	0,00		
<b>Atividades Complementares</b>		10,36	
<b>Capacitação</b>		0,13	

## Boxplot e tabela resumo

### Todos os docentes



Figura 129: Boxplot Todos os Docentes

Tabela 57: Todos os docentes

Atividades	Mínimo	1º Quartil	3º Quartil	Mediana	Média	Máximo	Desvio Padrão	Moda
Aulas	0	9,04	13,08	13,08	12,05	19,63	4,76	15
Aulas Novas	0	0	0	0	2,25	21,82	4,2	0
Aulas Total	0	12,57	14,99	14,99	14,3	23,82	3,99	16
Atividades com alunos	0	2	3	3	4,08	18	3,05	0
Atividades didático-pedagógicas	0	6,29	7,5	7,5	7,15	11,91	2	7
Pesquisa	0	0	0	0	1,27	9	2,66	0
Extensão	0	0	0	0	0,23	8	1,17	0
Administração	0	0	0	0	3,06	36	7,21	0
GTs e Comissões	0	0	0	0	0,89	8	1,34	0
Representação	0	0	0	0	0,28	4	0,7	0
Atividades complementares	0	1	6,45	6,45	7,28	23	6,36	0
Capacitação	0	0	0	0	0,33	13	1,64	0

## Dedicação Exclusiva

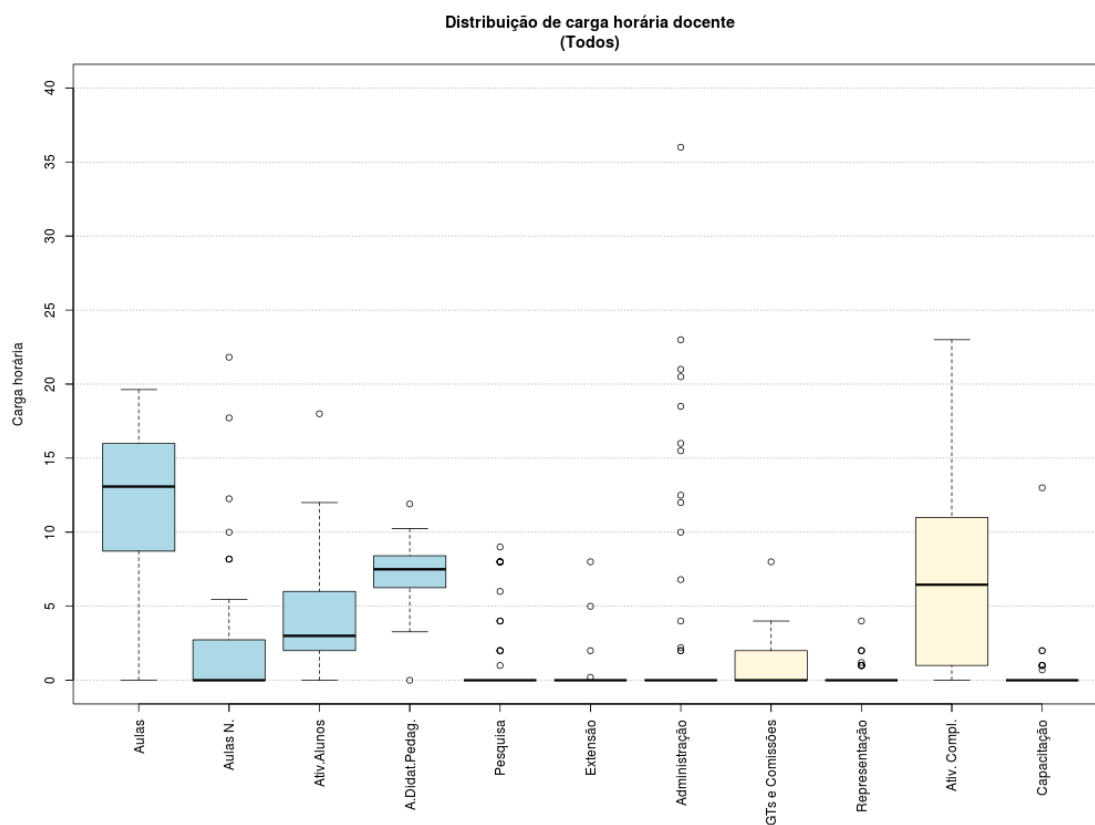

Figura 130: Boxplot Docentes com Dedicação Exclusiva

Tabela 58: Docentes com Dedicação Exclusiva

Atividades	Mínimo	1º Quartil	3º Quartil	Mediana	Média	Máximo	Desvio Padrão	Moda
Aulas	0	8,18	12,99	12,99	11,56	18	4,91	15
Aulas Novas	0	0	0	0	2,29	21,82	4,4	0
Aulas Total	0	12,5	14,63	14,63	13,85	23,82	4,12	14
Atividades com alunos	0	2	4	4	4,54	18	3,29	0
Atividades didático-pedagógicas	0	6,25	7,32	7,32	6,93	11,91	2,06	7
Pesquisa	0	0	0	0	1,68	9	2,94	0
Extensão	0	0	0	0	0,3	8	1,34	0
Administração	0	0	0	0	4,04	36	8,06	0
GTs e Comissões	0	0	1	1	0,99	8	1,39	0
Representação	0	0	0	0	0,36	4	0,78	0
Atividades complementares	0	1	5	5	6,34	23	6,1	0
Capacitação	0	0	0	0	0,39	13	1,86	0

## Dedicação Exclusiva (excluindo afastamentos e cargos de direção)

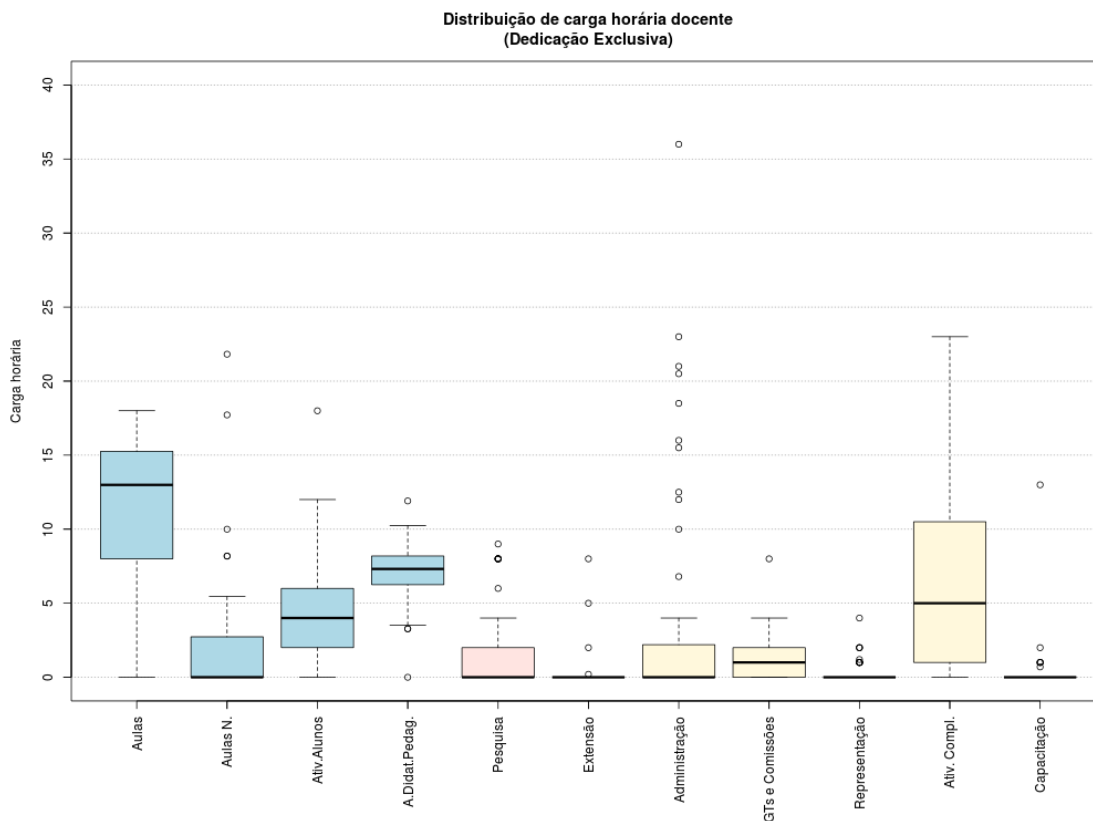

Figura 131: Boxplot Docentes DE (excluindo afastamentos e cargos de direção)

Tabela 59: Docentes DE (excluindo afastamentos e cargos de direção)

Atividades	Mínimo	1º Quartil	3º Quartil	Mediana	Média	Máximo	Desvio Padrão	Moda
<b>Aulas</b>	0	8,72	13,08	13,08	11,8	18	4,66	15
<b>Aulas Novas</b>	0	0	0	0	2,33	21,82	4,43	0
<b>Aulas Total</b>	6,54	12,5	14,72	14,72	14,13	23,82	3,64	14
<b>Atividades com alunos</b>	2	2	4	4	4,63	18	3,26	0
<b>Atividades didático-pedagógicas</b>	3,27	6,25	7,36	7,36	7,07	11,91	1,82	7
<b>Pesquisa</b>	0	0	0	0	1,71	9	2,97	0
<b>Extensão</b>	0	0	0	0	0,31	8	1,36	0
<b>Administração</b>	0	0	0	0	3,39	23	6,68	0
<b>GTs e Comissões</b>	0	0	1	1	1,01	8	1,4	0
<b>Representação</b>	0	0	0	0	0,29	2	0,58	0
<b>Atividades complementares</b>	0	1	5	5	6,46	23	6,09	0
<b>Capacitação</b>	0	0	0	0	0,4	13	1,88	0

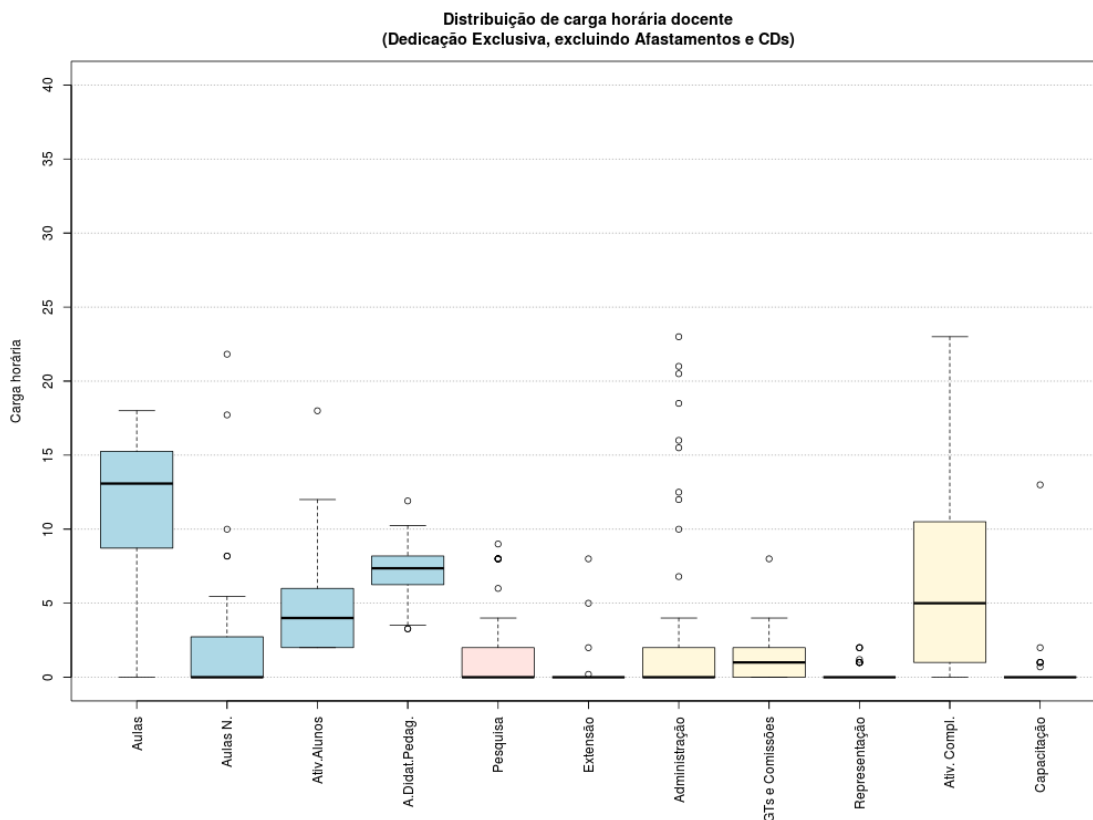

## Substitutos 40H



Figura 133: Boxplot Docentes Substitutos 40H

Tabela 61: Docentes Substitutos 40H

Atividades	Mínimo	1º Quartil	3º Quartil	Mediana	Média	Máximo	Desvio Padrão	Moda
<b>Aulas</b>	4,36	12,54	13,82	13,82	14,04	19,63	3,67	13
<b>Aulas Novas</b>	0	0	0	0	2,26	12,26	3,72	0
<b>Aulas Total</b>	11,46	14,77	16,62	16,62	16,3	19,63	2,32	16
<b>Atividades com alunos</b>	2	2	2	2	2,77	7	1,43	0
<b>Atividades didático-pedagógicas</b>	5,73	7,39	8,31	8,31	8,15	9,82	1,16	9
<b>Pesquisa</b>	0	0	0	0	0	0	0	0
<b>Extensão</b>	0	0	0	0	0	0	0	0
<b>Administração</b>	0	0	0	0	0	0	0	0
<b>GTs e Comissões</b>	0	0	0	0	0,6	4	1,18	0
<b>Representação</b>	0	0	0	0	0	0	0	0
<b>Atividades complementares</b>	1	4,55	12	12	10,36	21	6,67	0
<b>Capacitação</b>	0	0	0	0	0,13	2	0,52	0

## Histograma de Aulas

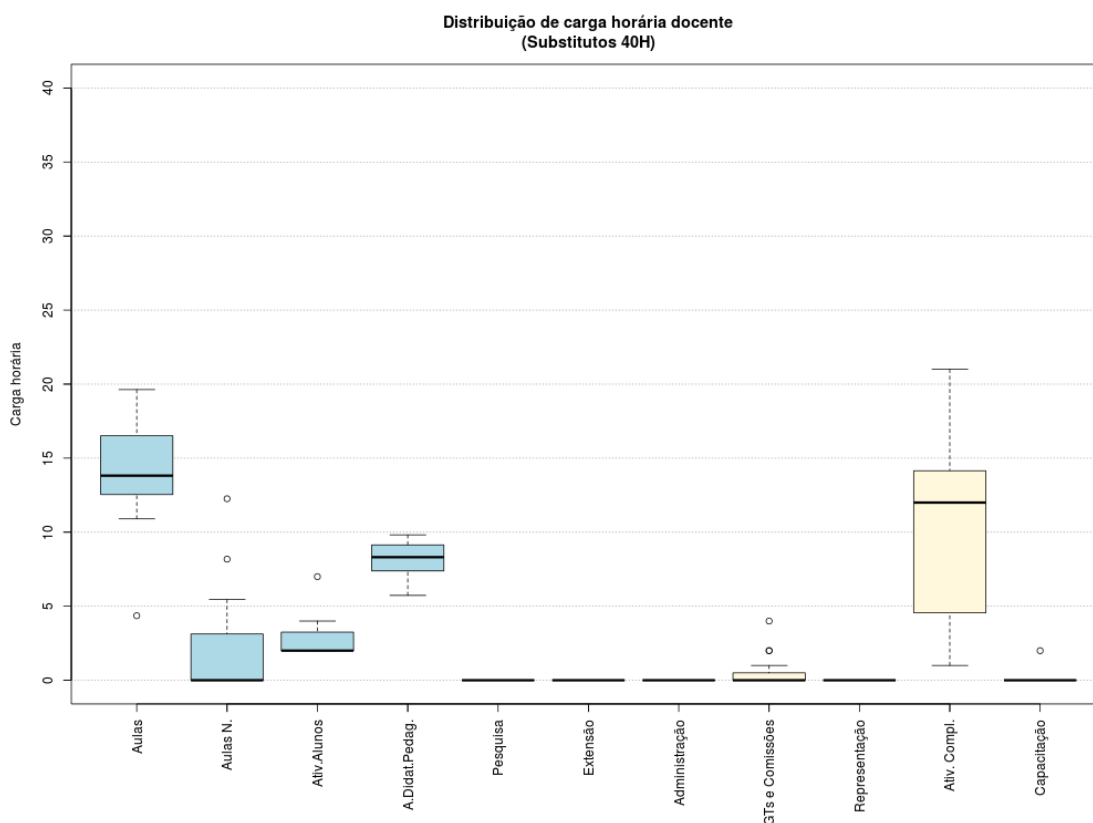
Todos os docentes



Figura 134: Histograma Aulas Todos os Docentes

Dedicação Exclusiva

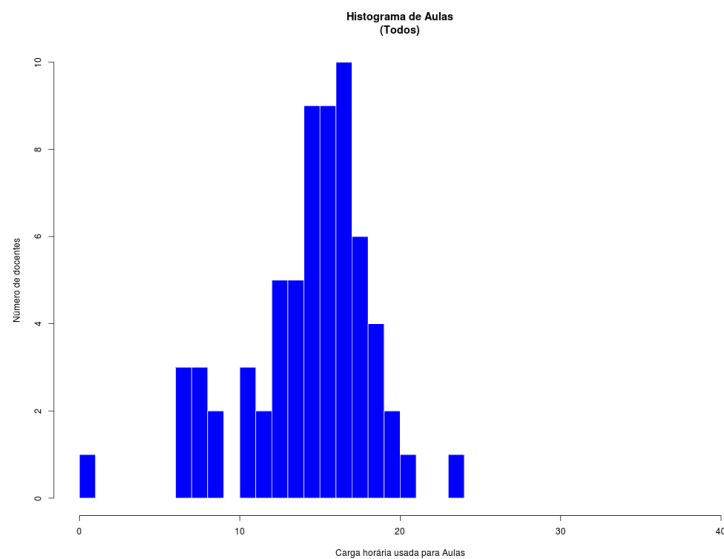

Figura 135: Histograma Aulas para Docentes DE

Dedicação Exclusiva (excluindo afastamentos e cargos de direção)

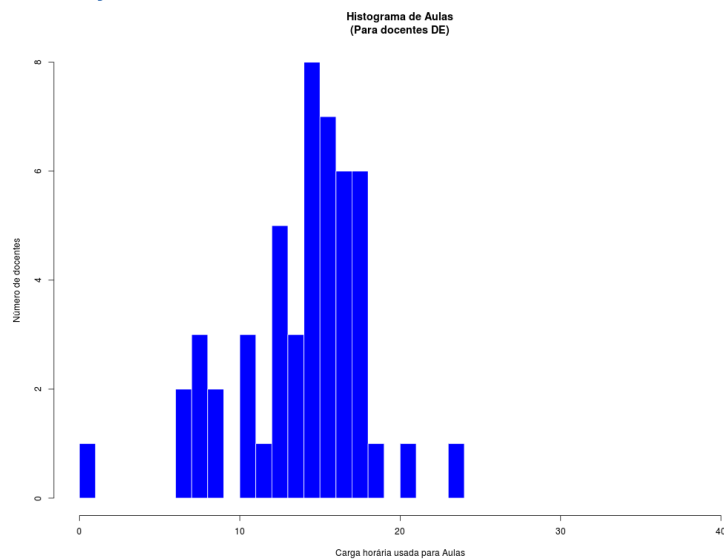

Figura 136: Histograma Aulas para Docentes DE (excluindo afastamentos e cargos de direção)

Todos 20H

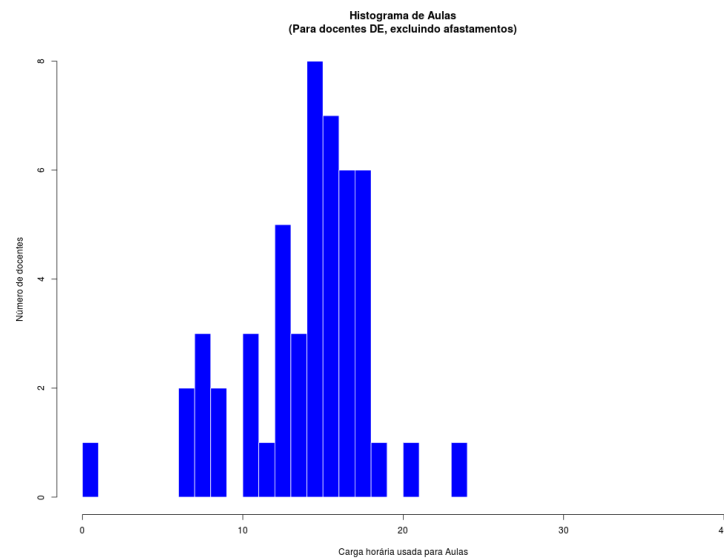

Figura 137: Histograma Aulas para Docentes 20H

## Substitutos 40H

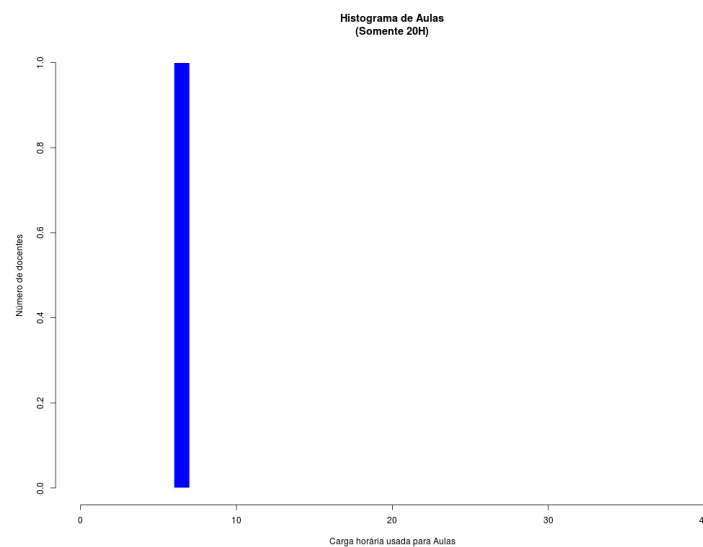

Figura 138: Histograma Aulas para Docentes Substitutos

## Campus Lages (Média Aritmética)

### Todos os docentes

Lages (23)			
<b>Atividades de Ensino</b>			
Aulas	8,54	12,01	39,13
Aulas Novas	1,32		
Atividades com alunos	2,15		
Atividades Didático Pedagógicas		5,06	
<b>Pesquisa e Extensão</b>			
Pesquisa	5,57	5,66	
Extensão	0,09		
<b>Administração e Representação</b>			
Administração	4,53	5,15	
GTs e Comissões	0,57		
Representação	0,05		
Atividades Complementares		11,08	
Capacitação		0,17	

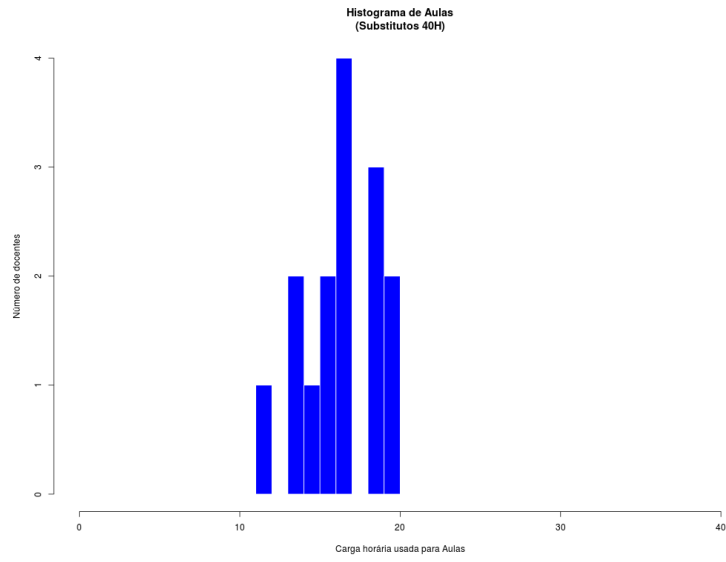
### Dedicação Exclusiva (excluindo afastamentos e cargos de direção)

Lages (19)			
<b>Atividades de Ensino</b>			
Aulas	8,31	11,83	40,01
Aulas Novas	1,23		
Atividades com alunos	2,29		
Atividades Didático Pedagógicas		4,77	
<b>Pesquisa e Extensão</b>			
Pesquisa	6,74	6,85	
Extensão	0,11		
<b>Administração e Representação</b>			
Administração	5,49	6,23	
GTs e Comissões	0,68		
Representação	0,06		
Atividades Complementares		10,12	
Capacitação		0,21	

### Dedicação Exclusiva

Lages (19)			
<b>Atividades de Ensino</b>			
Aulas	8,31	11,83	40,01
Aulas Novas	1,23		
Atividades com alunos	2,29		
Atividades Didático Pedagógicas		4,77	
<b>Pesquisa e Extensão</b>			
Pesquisa	6,74	6,85	
Extensão	0,11		
<b>Administração e Representação</b>			
Administração	5,49	6,23	
GTs e Comissões	0,68		
Representação	0,06		
Atividades Complementares		10,12	
Capacitação		0,21	

### Todos 20H

Lages (1)			
<b>Atividades de Ensino</b>			
Aulas	0,00	2,00	20,00
Aulas Novas	2,00		
Atividades com alunos	0,00		
Atividades Didático Pedagógicas		4,00	
<b>Pesquisa e Extensão</b>			
Pesquisa	0,00	0,00	
Extensão	0,00		
<b>Administração e Representação</b>			
Administração	0,00	0,00	
GTs e Comissões	0,00		
Representação	0,00		
Atividades Complementares		14,00	
Capacitação		0,00	

*Substitutos 40H*

<b>Lages (3)</b>			
<b>Atividades de Ensino</b>			40,01
Aulas	12,87	16,54	
Aulas Novas	1,67		
Atividades com alunos	2,00		
<b>Atividades Didático Pedagógicas</b>		7,27	
<b>Pesquisa e Extensão</b>			
Pesquisa	0,00	0,00	
Extensão	0,00		
<b>Administração e Representação</b>			
Administração	0,00	0,00	
GTs e Comissões	0,00		
Representação	0,00		
<b>Atividades Complementares</b>		16,20	
<b>Capacitação</b>		0,00	

## Boxplot e tabela resumo

### Todos os docentes



Figura 139: Boxplot Todos os Docentes

Tabela 62: Todos os docentes

Atividades	Mínimo	1º Quartil	3º Quartil	Mediana	Média	Máximo	Desvio Padrão	Moda
Aulas	0	6,9	9	9	8,54	16	4,14	6, 8, 11 e 12
Aulas Novas	0	0	0	0	1,32	7,5	2,05	0
Aulas Total	1,63	6,9	11	11	9,87	21	4,56	11
Atividades com alunos	0	2	2	2	2,15	4	1,02	0
Atividades didático-pedagógicas	0,82	3,75	5,5	5,5	5,06	10,5	2,12	5
Pesquisa	0	0	8	8	5,57	12	4,63	7
Extensão	0	0	0	0	0,09	2	0,42	0
Administração	0	0	0	0	4,53	37,5	9,98	0
GTs e Comissões	0	0	0	0	0,57	4	1,24	0
Representação	0	0	0	0	0,05	1	0,21	0
Atividades complementares	0	5,8	9,8	9,8	11,08	34,7	8,23	0, 5 e 11
Capacitação	0	0	0	0	0,17	4	0,83	0

## Dedicação Exclusiva

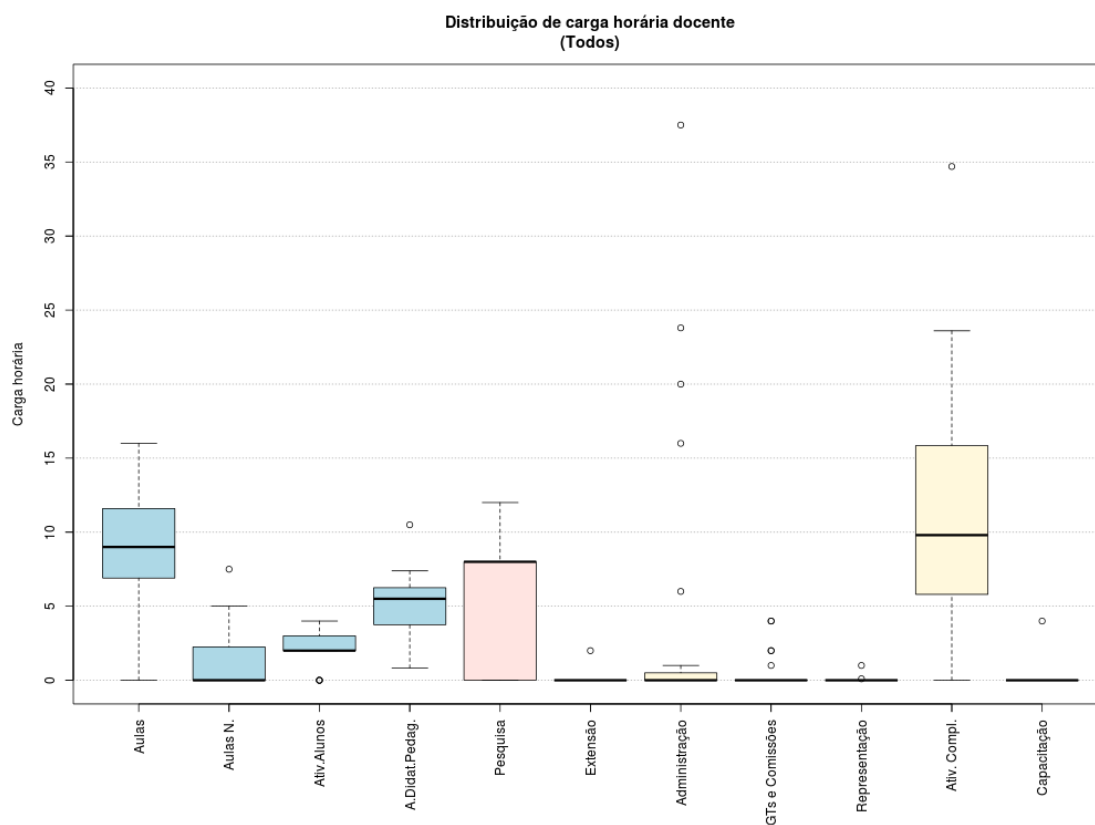

Figura 140: Boxplot Docentes com Dedicação Exclusiva

Tabela 63: Docentes com Dedicação Exclusiva

Atividades	Mínimo	1º Quartil	3º Quartil	Mediana	Média	Máximo	Desvio Padrão	Moda
Aulas	1	6,9	9	9	8,31	13	3,55	6, 8 e 11
Aulas Novas	0	0	0	0	1,23	7,5	2,04	0
Aulas Total	1,63	6,9	11	11	9,54	14,77	3,79	11
Atividades com alunos	0	2	2	2	2,29	4	0,99	0
Atividades didático-pedagógicas	0,82	3,45	5,5	5,5	4,77	7,39	1,9	5
Pesquisa	0	4	8	8	6,74	12	4,23	7
Extensão	0	0	0	0	0,11	2	0,46	0
Administração	0	0	0	0	5,49	37,5	10,78	0
GTs e Comissões	0	0	0	0	0,68	4	1,34	0
Representação	0	0	0	0	0,06	1	0,23	0
Atividades complementares	0	5,55	9,5	9,5	10,12	34,7	8,28	0, 5 e 11
Capacitação	0	0	0	0	0,21	4	0,92	0

## Dedicação Exclusiva (excluindo afastamentos e cargos de direção)

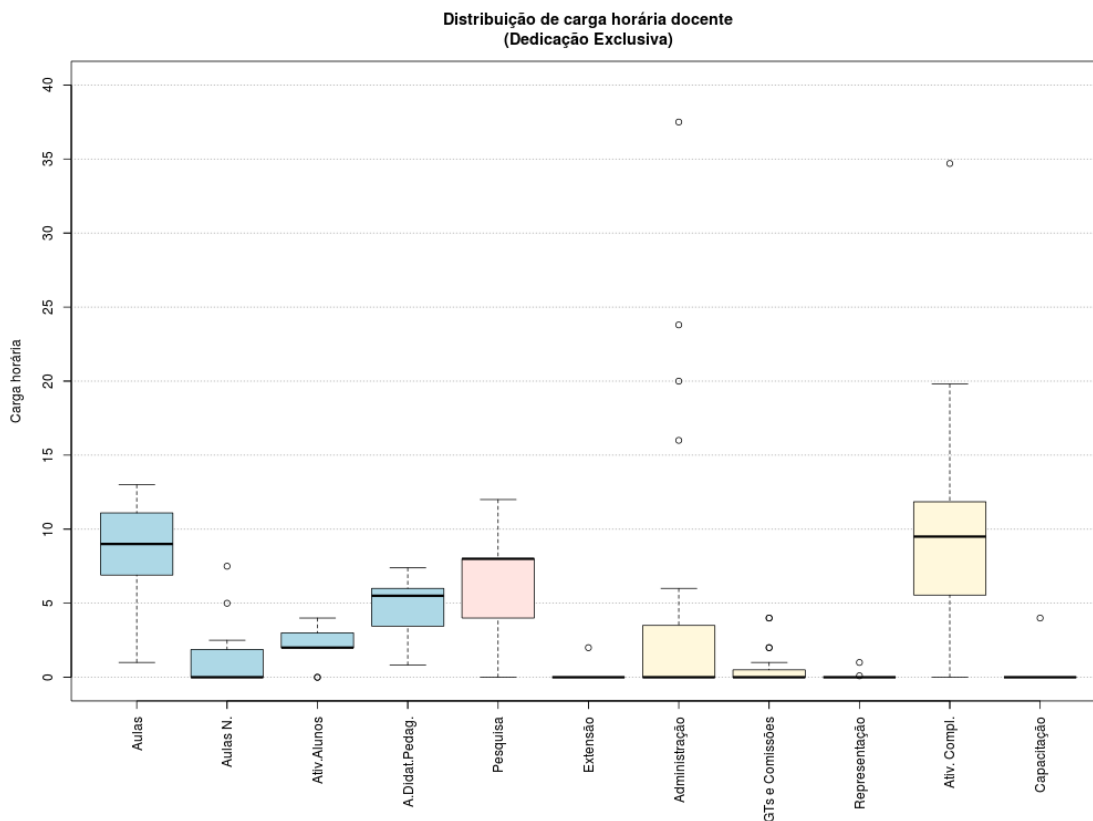

Figura 141: Boxplot Docentes DE (excluindo afastamentos e cargos de direção)

Tabela 64: Docentes DE (excluindo afastamentos e cargos de direção)

Atividades	Mínimo	1º Quartil	3º Quartil	Mediana	Média	Máximo	Desvio Padrão	Moda
<b>Aulas</b>	1	6,9	9	9	8,31	13	3,55	6, 8 e 11
<b>Aulas Novas</b>	0	0	0	0	1,23	7,5	2,04	0
<b>Aulas Total</b>	1,63	6,9	11	11	9,54	14,77	3,79	11
<b>Atividades com alunos</b>	0	2	2	2	2,29	4	0,99	0
<b>Atividades didático-pedagógicas</b>	0,82	3,45	5,5	5,5	4,77	7,39	1,9	5
<b>Pesquisa</b>	0	4	8	8	6,74	12	4,23	7
<b>Extensão</b>	0	0	0	0	0,11	2	0,46	0
<b>Administração</b>	0	0	0	0	5,49	37,5	10,78	0
<b>GTs e Comissões</b>	0	0	0	0	0,68	4	1,34	0
<b>Representação</b>	0	0	0	0	0,06	1	0,23	0
<b>Atividades complementares</b>	0	5,55	9,5	9,5	10,12	34,7	8,28	0, 5 e 11
<b>Capacitação</b>	0	0	0	0	0,21	4	0,92	0



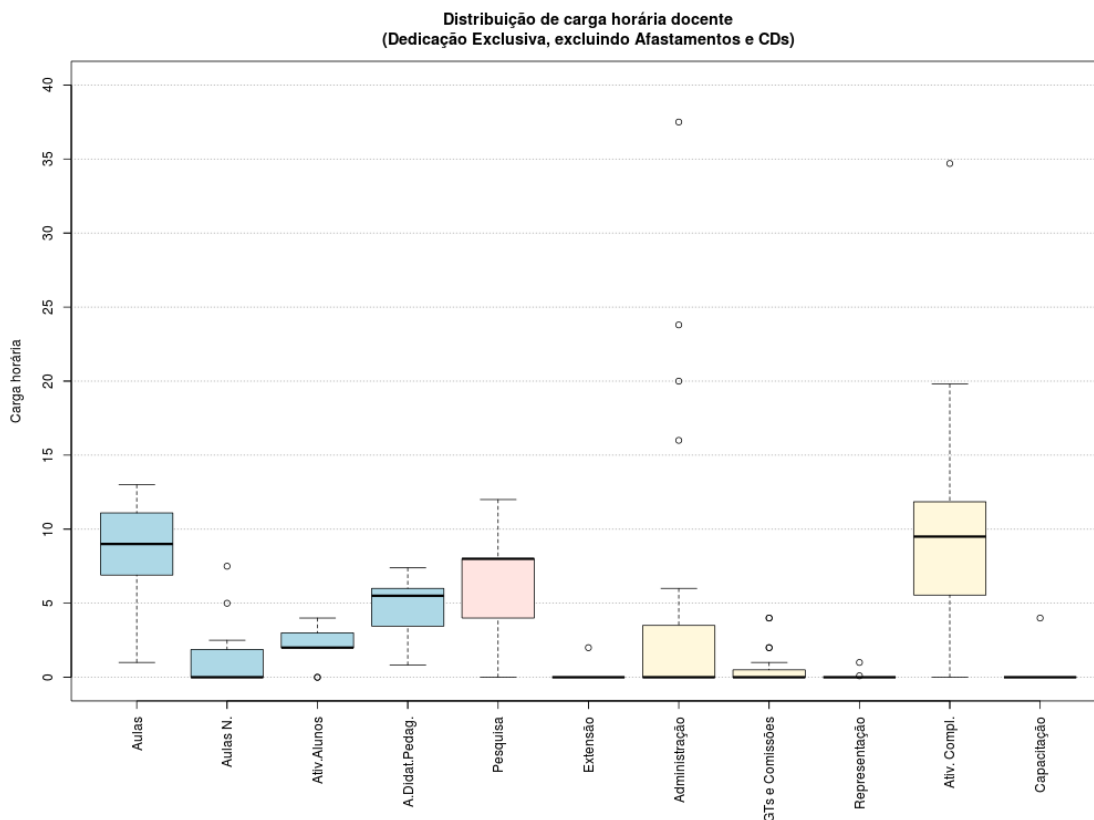

## Histograma de Aulas

Todos os docentes



Figura 144: Histograma Aulas Todos os Docentes

Dedicação Exclusiva

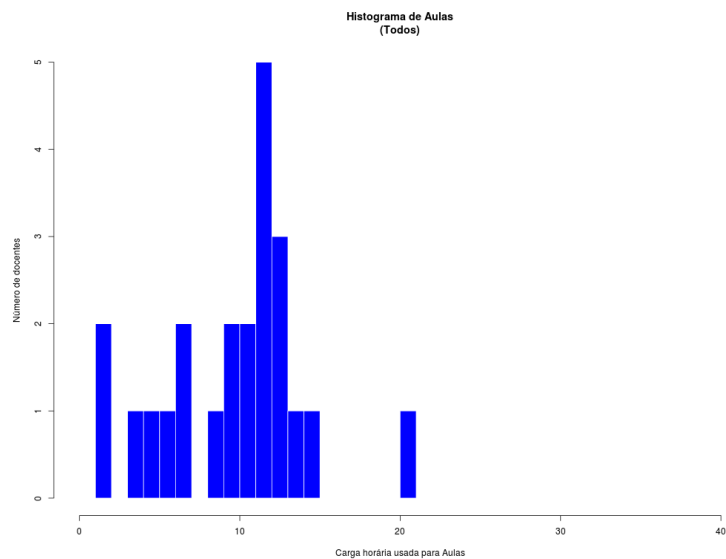

Figura 145: Histograma Aulas para Docentes DE

Dedicação Exclusiva (excluindo afastamentos e cargos de direção)

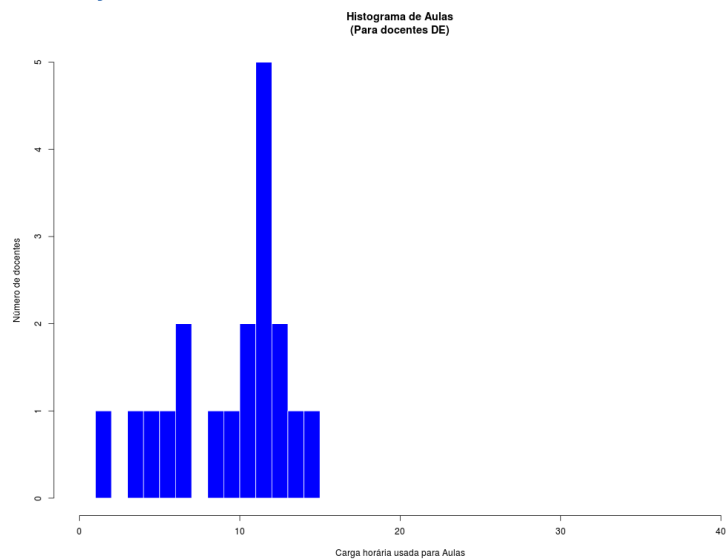

Figura 146: Histograma Aulas para Docentes DE (excluindo afastamentos e cargos de direção)

Todos 20H

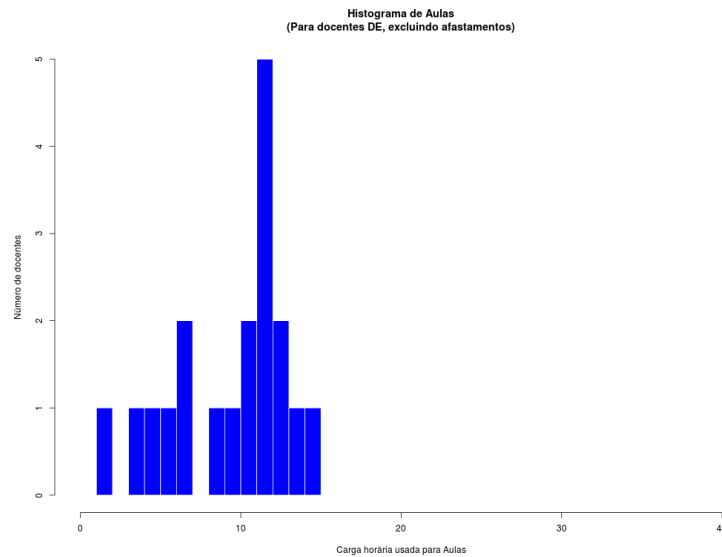

Figura 147: Histograma Aulas para Docentes 20H

## Substitutos 40H

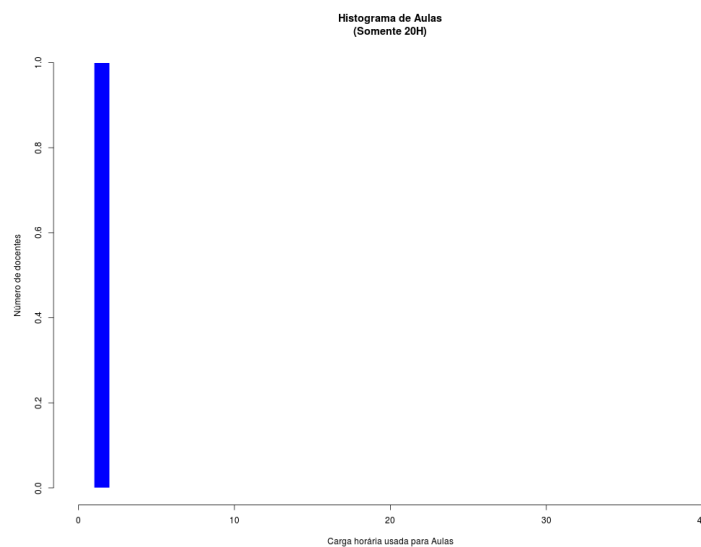

Figura 148: Histograma Aulas para Docentes Substitutos 40

## Campus Palhoça – Bilíngue (Média Aritmética)

### Todos os docentes

Palhoça - Bilíngue (16)				
Atividades de Ensino				
Aulas	7,06	9,39	35,02	
Aulas Novas	1,45			
Atividades com alunos	0,88			
Atividades Didático Pedagógicas		4,25		
Pesquisa e Extensão				
Pesquisa	2,00	2,00		
Extensão	0,00			
Administração e Representação				
Administração	8,50	10,19		
GTs e Comissões	1,69			
Representação	0,00			
Atividades Complementares		5,75		
Capacitação		3,44		

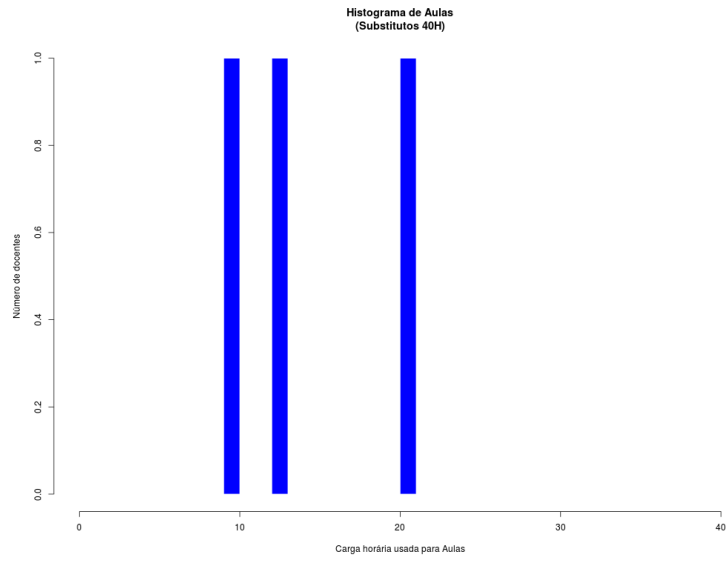
### Dedicação Exclusiva (excluindo afastamentos e cargos de direção)

Palhoça - Bilíngue (13)				
Atividades de Ensino				
Aulas	7,00	9,31	35,20	
Aulas Novas	1,39			
Atividades com alunos	0,92			
Atividades Didático Pedagógicas		4,20		
Pesquisa e Extensão				
Pesquisa	2,46	2,46		
Extensão	0,00			
Administração e Representação				
Administração	10,46	12,54		
GTs e Comissões	2,08			
Representação	0,00			
Atividades Complementares		5,69		
Capacitação		1,00		

### Dedicação Exclusiva

Palhoça - Bilíngue (14)				
Atividades de Ensino				
Aulas	6,50	8,66	35,57	
Aulas Novas	1,30			
Atividades com alunos	0,86			
Atividades Didático Pedagógicas		3,90		
Pesquisa e Extensão				
Pesquisa	2,29	2,29		
Extensão	0,00			
Administração e Representação				
Administração	9,71	11,64		
GTs e Comissões	1,93			
Representação	0,00			
Atividades Complementares		5,29		
Capacitação		3,79		

### Substitutos 40H

Palhoça - Bilíngue (2)				
Atividades de Ensino				
Aulas	11,00	14,50	31,25	
Aulas Novas	2,50			
Atividades com alunos	1,00			
Atividades Didático Pedagógicas		6,75		
Pesquisa e Extensão				
Pesquisa	0,00	0,00		
Extensão	0,00			
Administração e Representação				
Administração	0,00	0,00		
GTs e Comissões	0,00			
Representação	0,00			
Atividades Complementares		9,00		
Capacitação		1,00		

## Boxplot e tabela resumo

### Todos os docentes



Figura 149: Boxplot Todos os Docentes

Tabela 67: Todos os docentes

Atividades	Mínimo	1º Quartil	3º Quartil	Mediana	Média	Máximo	Desvio Padrão	Moda
Aulas	0	2	5	5	7,06	20	6,32	1
Aulas Novas	0	0	0	0	1,45	6,25	2,19	0
Aulas Total	0	3,97	8,63	8,63	8,51	22,5	6,37	3 e 9
Atividades com alunos	0	0	1	1	0,88	2	0,89	0
Atividades didático-pedagógicas	0	1,99	4,32	4,32	4,25	11,25	3,19	0, 1 e 4
Pesquisa	0	0	0	0	2	8	3,58	0
Extensão	0	0	0	0	0	0	0	0
Administração	0	0	2,5	2,5	8,5	40	11,35	0
GTs e Comissões	0	0	0	0	1,69	11	2,94	0
Representação	0	0	0	0	0	0	0	0
Atividades complementares	0	0	7	7	5,75	13	5,13	0
Capacitação	0	0	1	1	3,44	40	9,81	0

## Dedicação Exclusiva

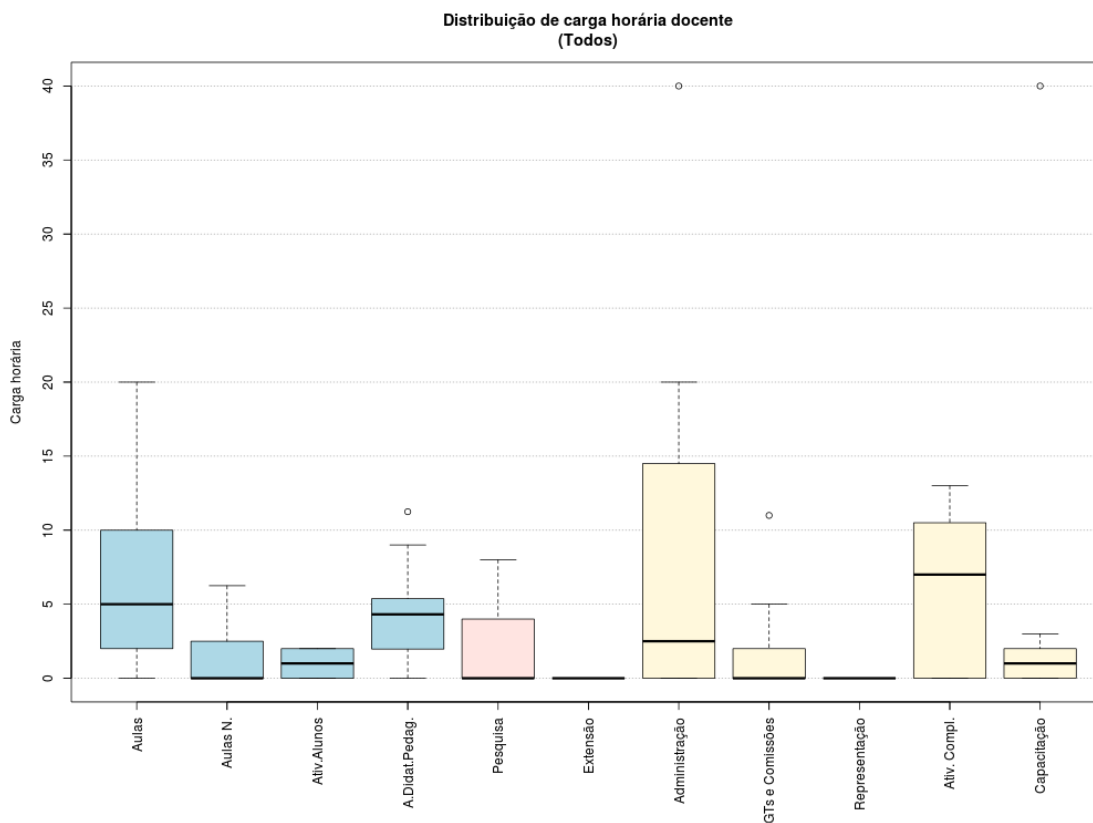

Figura 150: Boxplot Docentes com Dedicação Exclusiva

Tabela 68: Docentes com Dedicação Exclusiva

Atividades	Mínimo	1º Quartil	3º Quartil	Mediana	Média	Máximo	Desvio Padrão	Moda
Aulas	0	2	4	4	6,5	20	6,28	1
Aulas Novas	0	0	0	0	1,3	6,25	2,09	0
Aulas Total	0	3,91	7,5	7,5	7,8	22,5	6,44	3 e 9
Atividades com alunos	0	0	1	1	0,86	2	0,86	0
Atividades didático-pedagógicas	0	1,96	3,75	3,75	3,9	11,25	3,22	0, 1 e 4
Pesquisa	0	0	0	0	2,29	8	3,75	0
Extensão	0	0	0	0	0	0	0	0
Administração	0	0	7,5	7,5	9,71	40	11,66	0
GTs e Comissões	0	0	0,5	0,5	1,93	11	3,08	0
Representação	0	0	0	0	0	0	0	0
Atividades complementares	0	0	5	5	5,29	13	5,33	0
Capacitação	0	0	1	1	3,79	40	10,48	0

## Dedicação Exclusiva (excluindo afastamentos e cargos de direção)

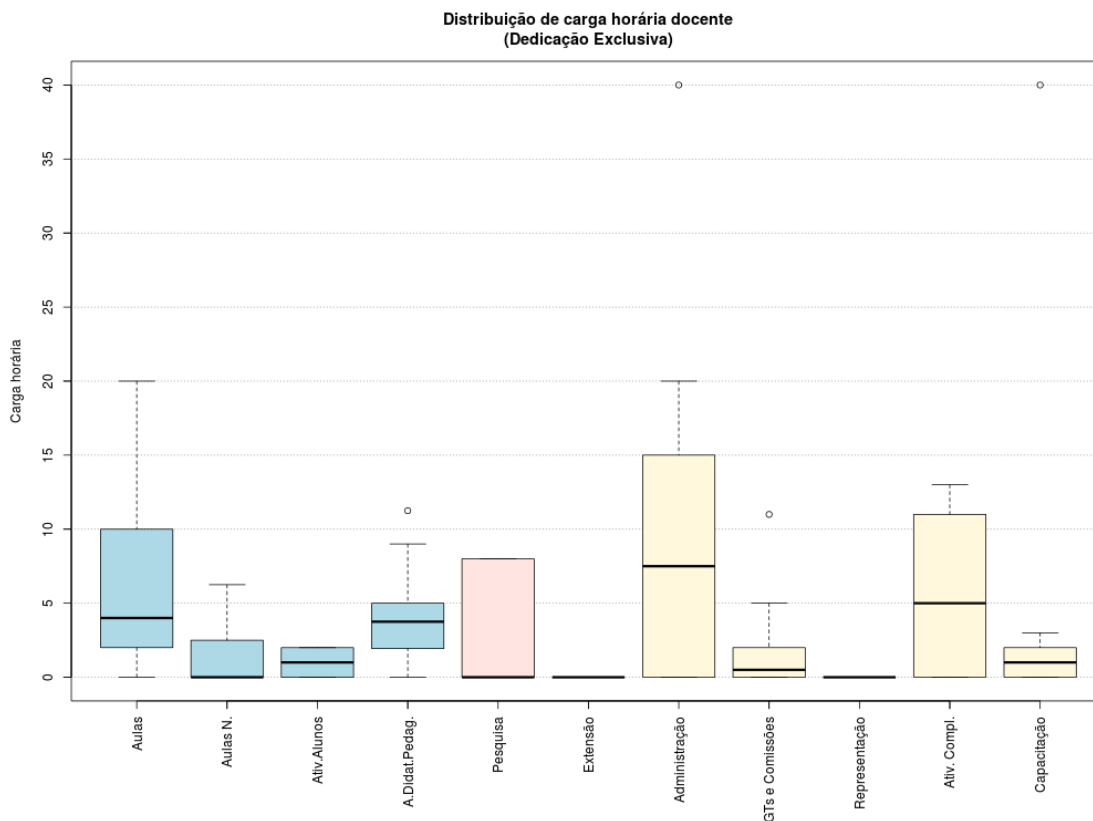

Figura 151: Boxplot Docentes DE (excluindo afastamentos e cargos de direção)

Tabela 69: Docentes DE (excluindo afastamentos e cargos de direção)

Atividades	Mínimo	1º Quartil	3º Quartil	Mediana	Média	Máximo	Desvio Padrão	Moda
Aulas	0	2	4	4	6,5	20	6,28	1
Aulas Novas	0	0	0	0	1,3	6,25	2,09	0
Aulas Total	0	3,91	7,5	7,5	7,8	22,5	6,44	3 e 9
Atividades com alunos	0	0	1	1	0,86	2	0,86	0
Atividades didático-pedagógicas	0	1,96	3,75	3,75	3,9	11,25	3,22	0, 1 e 4
Pesquisa	0	0	0	0	2,29	8	3,75	0
Extensão	0	0	0	0	0	0	0	0
Administração	0	0	7,5	7,5	9,71	40	11,66	0
GTs e Comissões	0	0	0,5	0,5	1,93	11	3,08	0
Representação	0	0	0	0	0	0	0	0
Atividades complementares	0	0	5	5	5,29	13	5,33	0
Capacitação	0	0	1	1	3,79	40	10,48	0

## Substitutos 40H

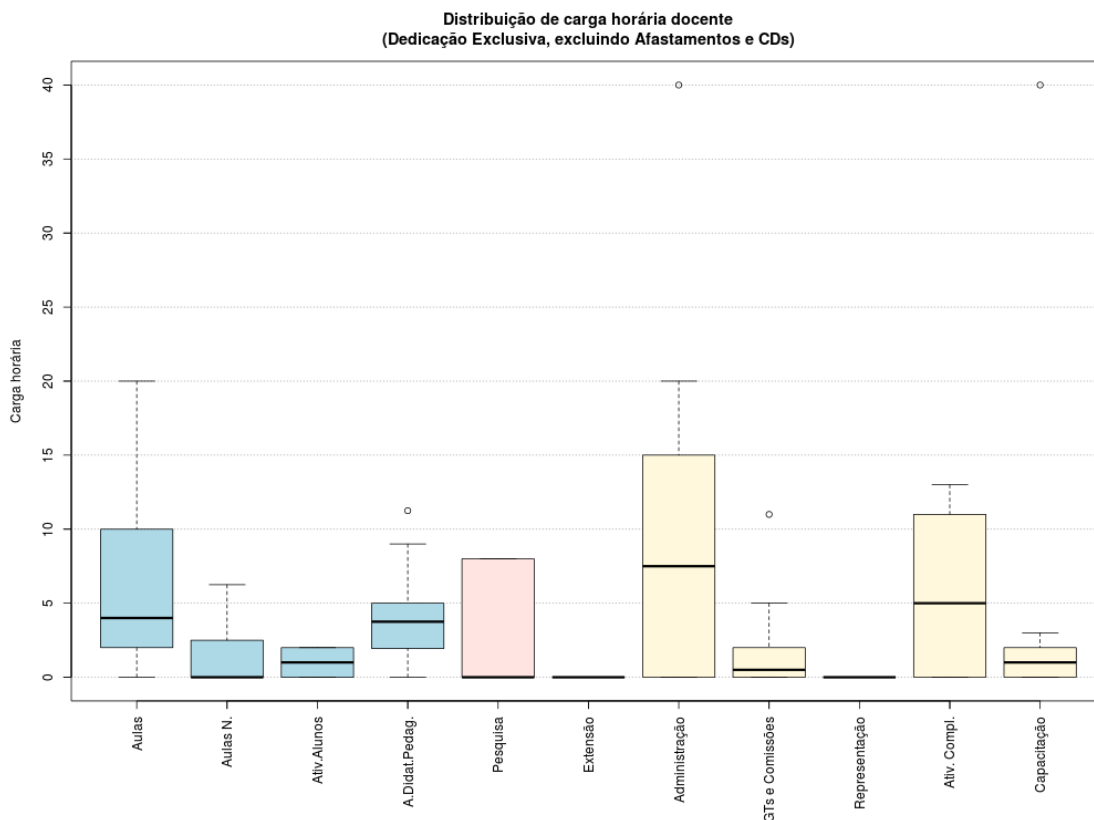

Figura 152: Boxplot Docentes Substitutos 40H

Tabela 70: Docentes Substitutos 40H

Atividades	Mínimo	1º Quartil	3º Quartil	Mediana	Média	Máximo	Desvio Padrão	Moda
<b>Aulas</b>	6	8,5	11	11	11	16	7,07	5 e 15
<b>Aulas Novas</b>	0	1,25	2,5	2,5	2,5	5	3,54	0 e 4
<b>Aulas Total</b>	11	12,25	13,5	13,5	13,5	16	3,54	10 e 15
<b>Atividades com alunos</b>	0	0,5	1	1	1	2	1,41	0 e 4
<b>Atividades didático-pedagógicas</b>	5,5	6,13	6,75	6,75	6,75	8	1,77	5 e 7
<b>Pesquisa</b>	0	0	0	0	0	0	0	0
<b>Extensão</b>	0	0	0	0	0	0	0	0
<b>Administração</b>	0	0	0	0	0	0	0	0
<b>GTs e Comissões</b>	0	0	0	0	0	0	0	0
<b>Representação</b>	0	0	0	0	0	0	0	0
<b>Atividades complementares</b>	8	8,5	9	9	9	10	1,41	7 e 9
<b>Capacitação</b>	0	0,5	1	1	1	2	1,41	0 e 1

## Histograma de Aulas

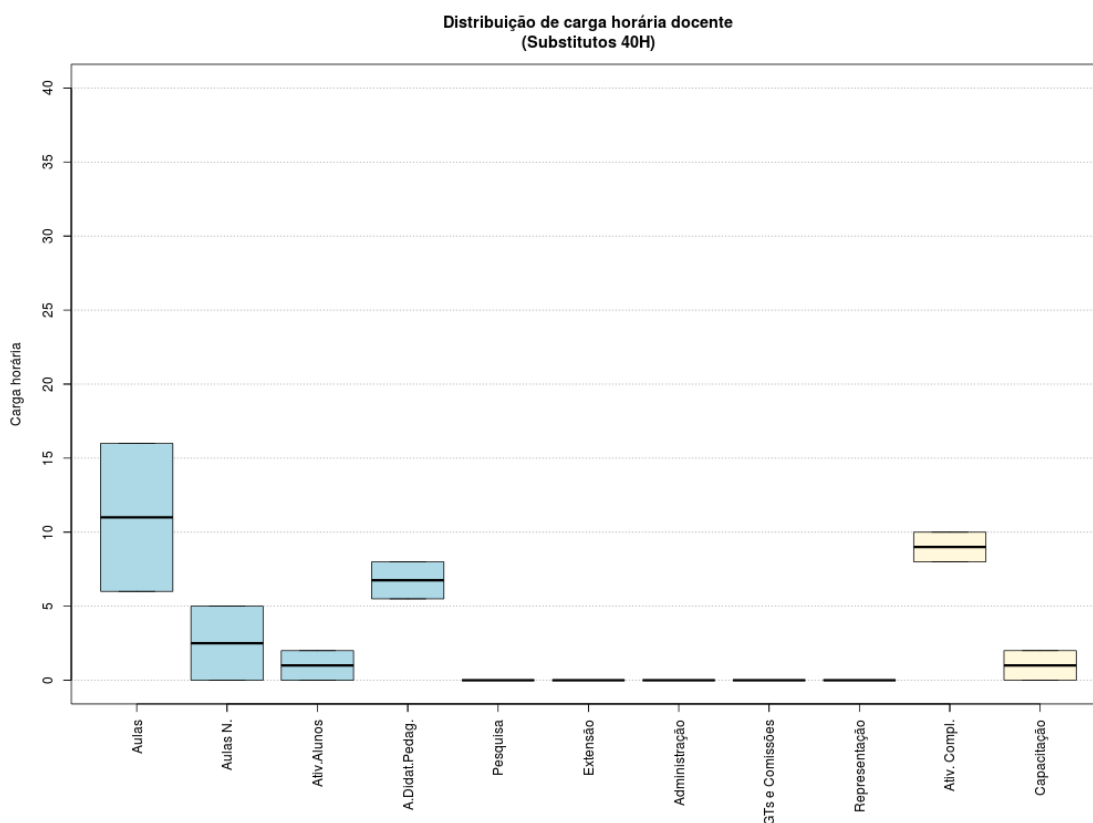
Todos os docentes



Figura 153: Histograma Aulas Todos os Docentes

Dedicação Exclusiva

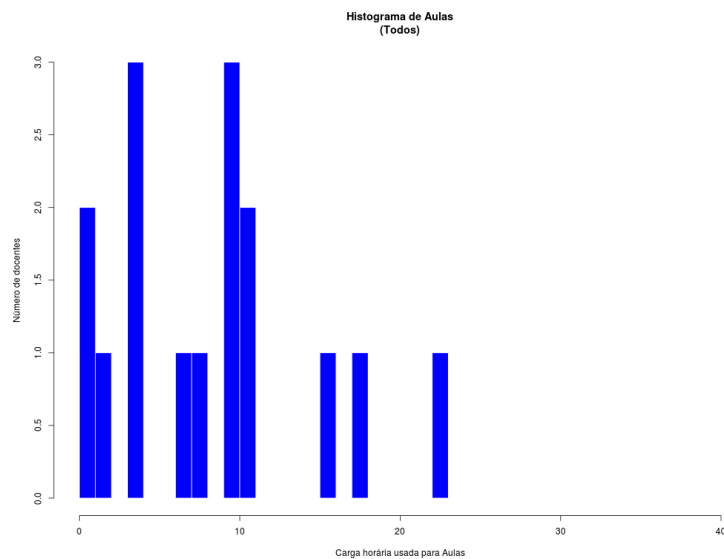

Figura 154: Histograma Aulas para Docentes DE

Dedicação Exclusiva (excluindo afastamentos e cargos de direção)

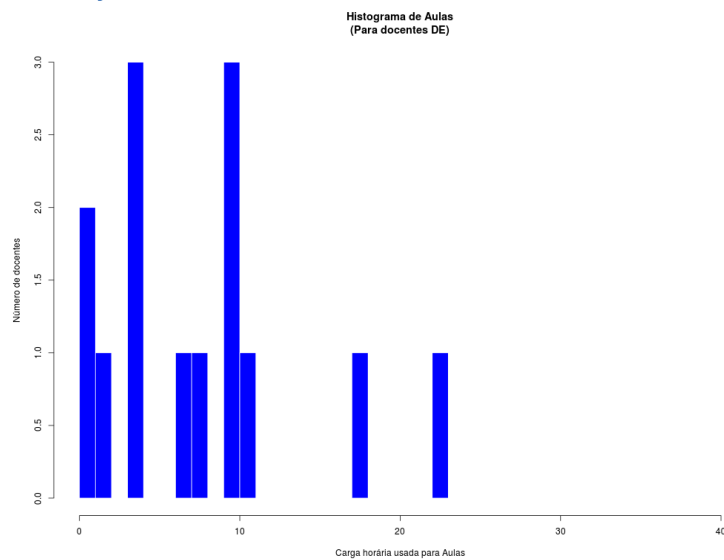

Figura 155: Histograma Aulas para Docentes DE (excluindo afastamentos e cargos de direção)

Substitutos 40H

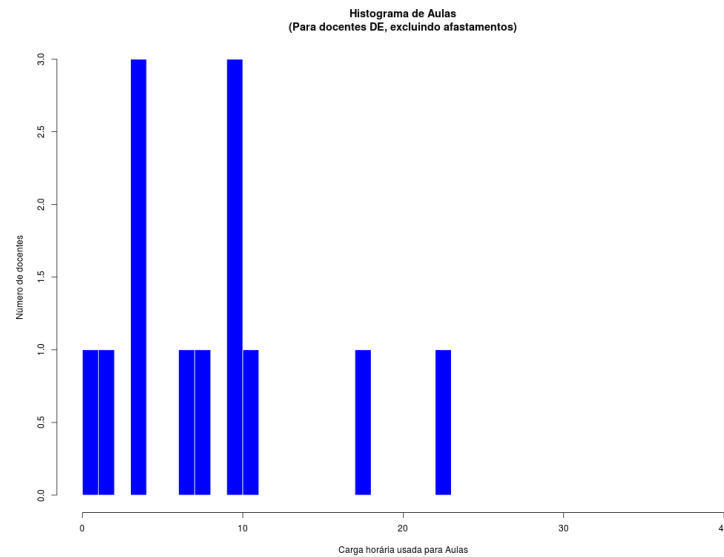

Figura 156: Histograma Aulas para Docentes Substitutos 40H

## Campus São José (Média Aritmética)

### Todos os docentes

São José (92)			
Atividades de Ensino			
Aulas	8,67	12,90	33,35
Aulas Novas	1,25		
Atividades com alunos	2,98		
Atividades Didático Pedagógicas		4,94	
Pesquisa e Extensão			
Pesquisa	0,71	1,26	
Extensão	0,55		
Administração e Representação			
Administração	6,78	8,20	
GTs e Comissões	1,00		
Representação	0,42		
Atividades Complementares		3,22	
Capacitação		2,83	

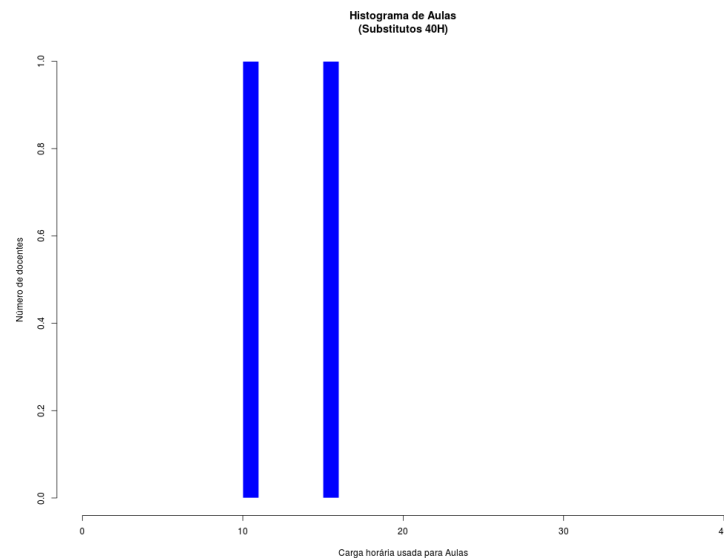
### Dedicação Exclusiva (excluindo afastamentos e cargos de direção)

São José (64)			
Atividades de Ensino			
Aulas	9,23	14,28	36,49
Aulas Novas	1,57		
Atividades com alunos	3,48		
Atividades Didático Pedagógicas		5,37	
Pesquisa e Extensão			
Pesquisa	0,86	1,44	
Extensão	0,58		
Administração e Representação			
Administração	9,74	11,73	
GTs e Comissões	1,44		
Representação	0,55		
Atividades Complementares		3,67	
Capacitação		0,00	

### Dedicação Exclusiva

São José (73)			
Atividades de Ensino			
Aulas	8,38	12,87	35,96
Aulas Novas	1,37		
Atividades com alunos	3,12		
Atividades Didático Pedagógicas		4,85	
Pesquisa e Extensão			
Pesquisa	0,75	1,26	
Extensão	0,51		
Administração e Representação			
Administração	8,54	10,28	
GTs e Comissões	1,26		
Representação	0,48		
Atividades Complementares		3,41	
Capacitação		3,29	

### Todos 20H

São José (4)			
Atividades de Ensino			
Aulas	4,75	5,75	14,13
Aulas Novas	0,00		
Atividades com alunos	1,00		
Atividades Didático Pedagógicas		2,38	
Pesquisa e Extensão			
Pesquisa	0,00	0,00	
Extensão	0,00		
Administração e Representação			
Administração	0,00	0,00	
GTs e Comissões	0,00		
Representação	0,00		
Atividades Complementares		1,00	
Capacitação		5,00	

*Substitutos 40H*

<b>São José (11)</b>			
<b>Atividades de Ensino</b>			
Aulas	11,27	14,81	26,04
Aulas Novas	1,36		
Atividades com alunos	2,18		
<b>Atividades Didático Pedagógicas</b>		6,32	
<b>Pesquisa e Extensão</b>			
Pesquisa	0,91	1,64	
Extensão	0,73		
<b>Administração e Representação</b>			
Administração	0,00	0,00	
GTs e Comissões	0,00		
Representação	0,00		
<b>Atividades Complementares</b>		3,27	
<b>Capacitação</b>		0,00	

## Boxplot e tabela resumo

### Todos os docentes



Figura 157: Boxplot Todos os Docentes

Tabela 71: Todos os docentes

Atividades	Mínimo	1º Quartil	3º Quartil	Mediana	Média	Máximo	Desvio Padrão	Moda
Aulas	0	4,98	9	9	8,67	22	5,17	11
Aulas Novas	0	0	0	0	1,25	12,5	2,67	0
Aulas Total	0	6	10,5	10,5	9,92	32	5,83	11
Atividades com alunos	0	2	2	2	2,98	16	2,65	0
Atividades didático-pedagógicas	0	3	5,25	5,25	4,94	16	2,9	5
Pesquisa	0	0	0	0	0,71	8	1,96	0
Extensão	0	0	0	0	0,55	8	1,67	0
Administração	0	0	0	0	6,78	40	12,7	0
GTs e Comissões	0	0	0	0	1	8	2,02	0
Representação	0	0	0	0	0,42	4	1,13	0
Atividades complementares	0	0	2	2	3,22	16	3,8	0
Capacitação	0	0	0	0	2,83	40	9,64	0

## Dedicação Exclusiva

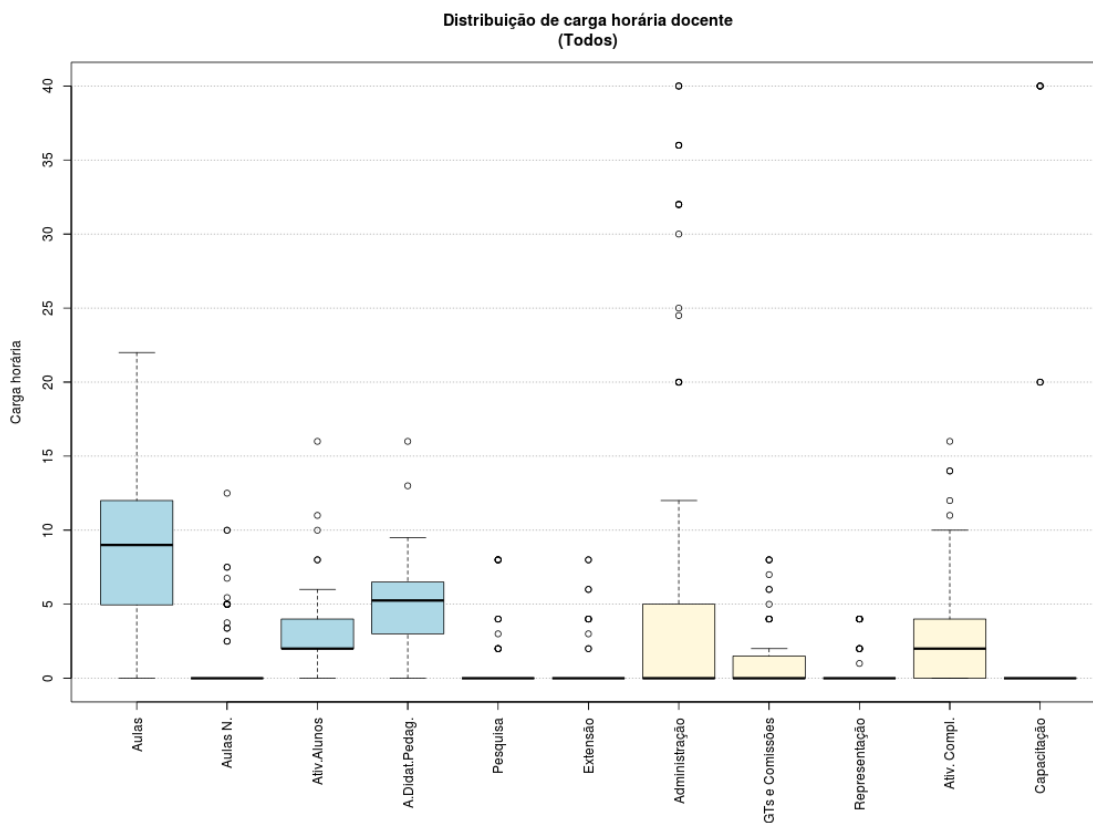

Figura 158: Boxplot Docentes com Dedicação Exclusiva

Tabela 72: Docentes com Dedicação Exclusiva

Atividades	Mínimo	1º Quartil	3º Quartil	Mediana	Média	Máximo	Desvio Padrão	Moda
Aulas	0	4,91	9	9	8,38	22	5,19	11
Aulas Novas	0	0	0	0	1,37	12,5	2,81	0
Aulas Total	0	6	10	10	9,75	32	5,96	11
Atividades com alunos	0	2	2	2	3,12	16	2,7	0
Atividades didático-pedagógicas	0	3	5	5	4,85	16	2,96	5
Pesquisa	0	0	0	0	0,75	8	2	0
Extensão	0	0	0	0	0,51	8	1,5	0
Administração	0	0	0	0	8,54	40	13,73	0
GTs e Comissões	0	0	0	0	1,26	8	2,2	0
Representação	0	0	0	0	0,48	4	1,18	0
Atividades complementares	0	0	2	2	3,41	16	4,13	0
Capacitação	0	0	0	0	3,29	40	10,55	0

## Dedicação Exclusiva (excluindo afastamentos e cargos de direção)

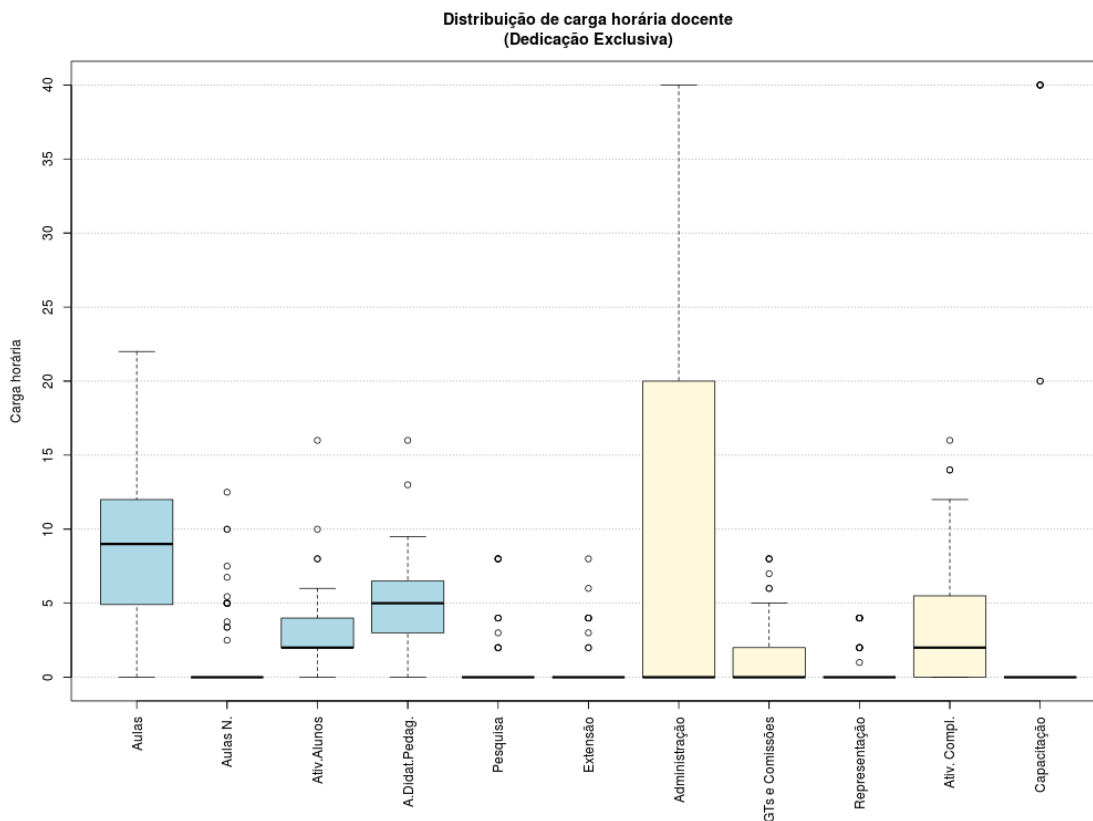

Figura 159: Boxplot Docentes DE (excluindo afastamentos e cargos de direção)

Tabela 73: Docentes DE (excluindo afastamentos e cargos de direção)

Atividades	Mínimo	1º Quartil	3º Quartil	Mediana	Média	Máximo	Desvio Padrão	Moda
Aulas	0	5,78	9	9	8,63	22	5,15	11
Aulas Novas	0	0	0	0	1,43	12,5	2,86	0
Aulas Total	0	7	10,5	10,5	10,06	32	5,88	11
Atividades com alunos	0	2	2	2	3,17	16	2,69	0
Atividades didático-pedagógicas	0	3,5	5,25	5,25	5,01	16	2,93	5
Pesquisa	0	0	0	0	0,79	8	2,04	0
Extensão	0	0	0	0	0,53	8	1,53	0
Administração	0	0	0	0	7,25	40	12,47	0
GTs e Comissões	0	0	0	0	1,29	8	2,23	0
Representação	0	0	0	0	0,5	4	1,2	0
Atividades complementares	0	0	2	2	3,56	16	4,16	0
Capacitação	0	0	0	0	3,43	40	10,75	0

Distribuição de carga horária docente (Somente 20H)

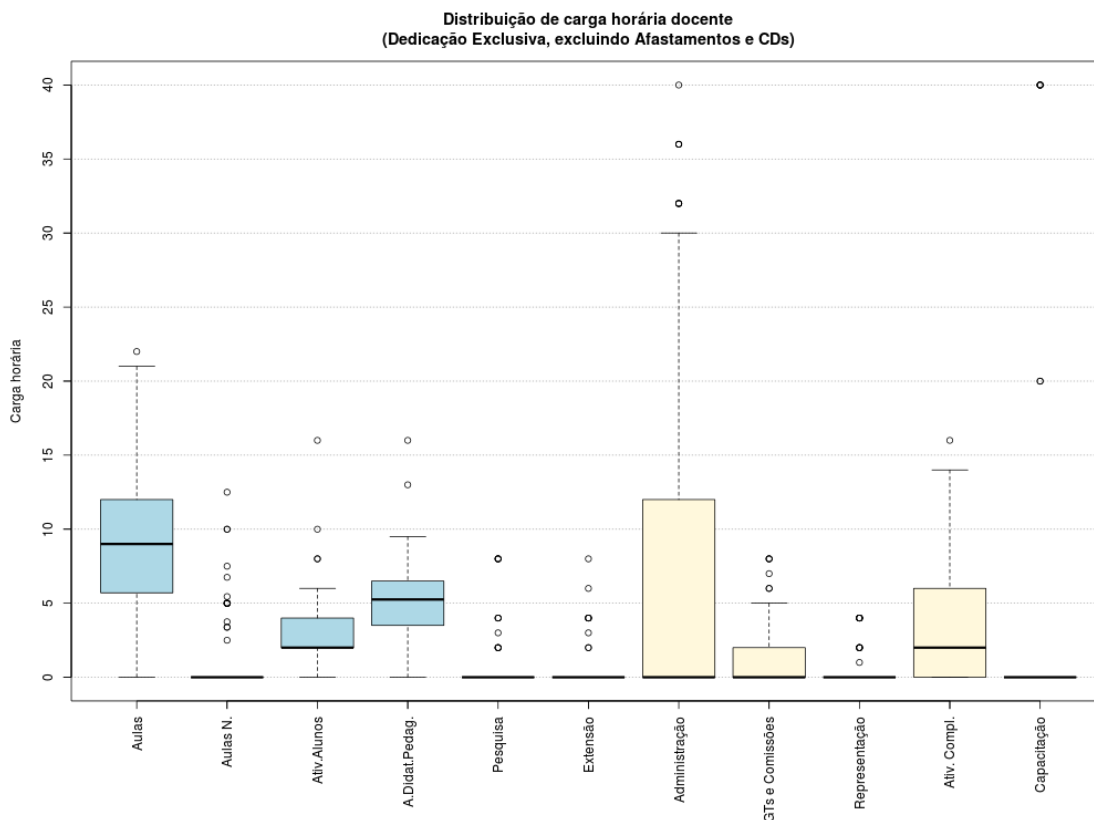

Figura 160: Boxplot Docentes Todos 20H

Tabela 74: Docentes Todos 20H

Atividades	Mínimo	1º Quartil	3º Quartil	Mediana	Média	Máximo	Desvio Padrão	Moda
Aulas	0	3	5,5	5,5	4,75	8	3,59	0, 3, 6 e 7
Aulas Novas	0	0	0	0	0	0	0	0
Aulas Total	0	3	5,5	5,5	4,75	8	3,59	0, 3, 6 e 7
Atividades com alunos	0	0,75	1	1	1	2	0,82	0
Atividades didático-pedagógicas	0	1,5	2,75	2,75	2,38	4	1,8	3
Pesquisa	0	0	0	0	0	0	0	0
Extensão	0	0	0	0	0	0	0	0
Administração	0	0	0	0	0	0	0	0
GTs e Comissões	0	0	0	0	0	0	0	0
Representação	0	0	0	0	0	0	0	0
Atividades complementares	0	0	1	1	1	2	1,15	0 e 1
Capacitação	0	0	0	0	5	20	10	0

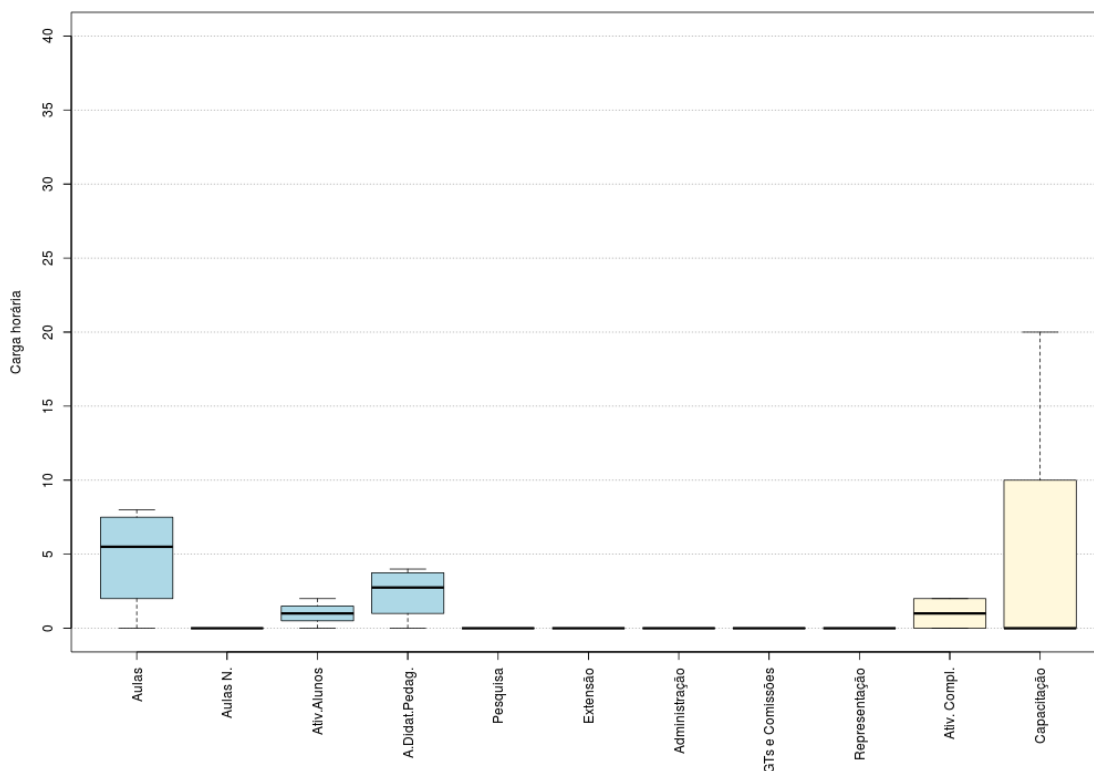

## Histograma de Aulas

Todos os docentes



Figura 162: Histograma Aulas Todos os Docentes

Dedicação Exclusiva

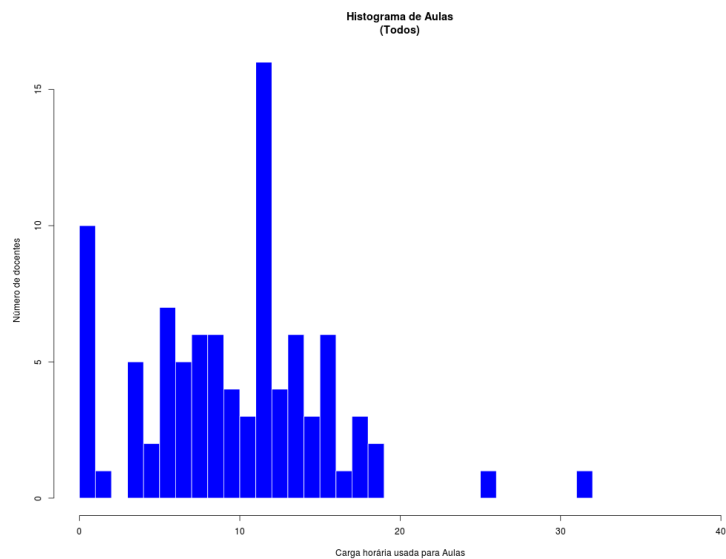

Figura 163: Histograma Aulas para Docentes DE

Dedicação Exclusiva (excluindo afastamentos e cargos de direção)

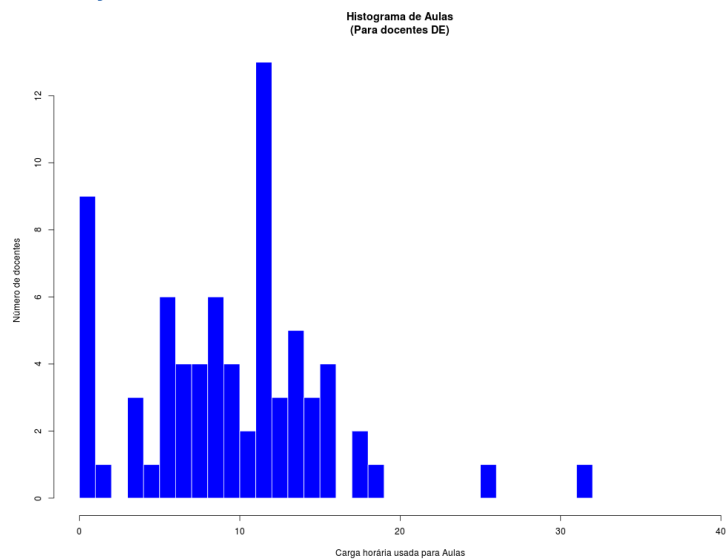

Figura 164: Histograma Aulas para Docentes DE (excluindo afastamentos e cargos de direção)

Todos 20H

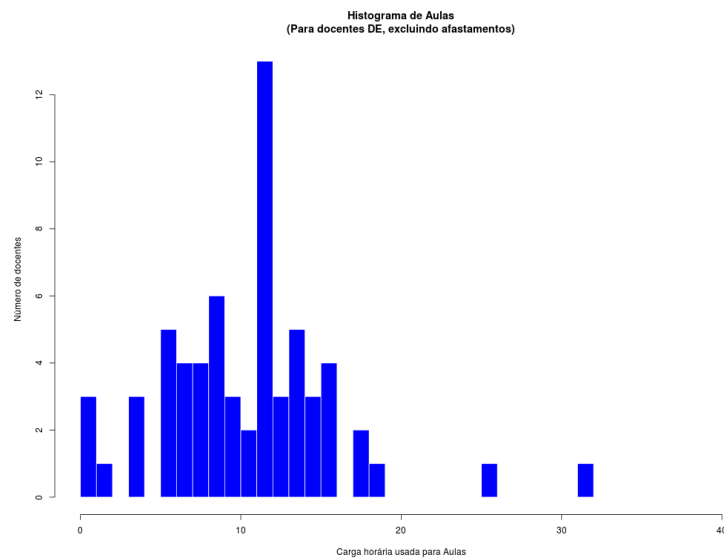

Figura 165: Histograma Aulas para Docentes 20H

## Substitutos 40H

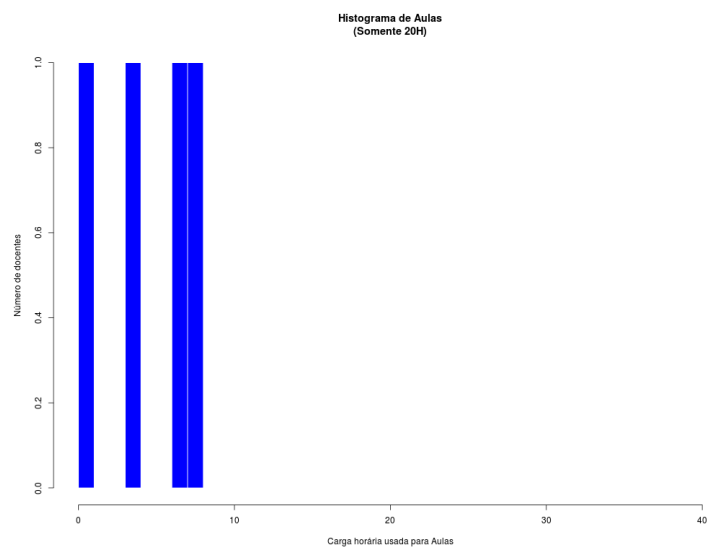

Figura 166: Histograma Aulas para Docentes Substitutos 40H

## Campus São Miguel do Oeste (Média Aritmética)

### Todos os docentes

São Miguel do Oeste (17)				
Atividades de Ensino				
Aulas	11,67	16,52	39,63	
Aulas Novas	2,70			
Atividades com alunos	2,15			
Atividades Didático Pedagógicas		7,18		
Pesquisa e Extensão				
Pesquisa	2,64	5,40		
Extensão	2,76			
Administração e Representação				
Administração	2,82	5,00		
GTs e Comissões	1,59			
Representação	0,59			
Atividades Complementares		5,19		
Capacitação		0,34		

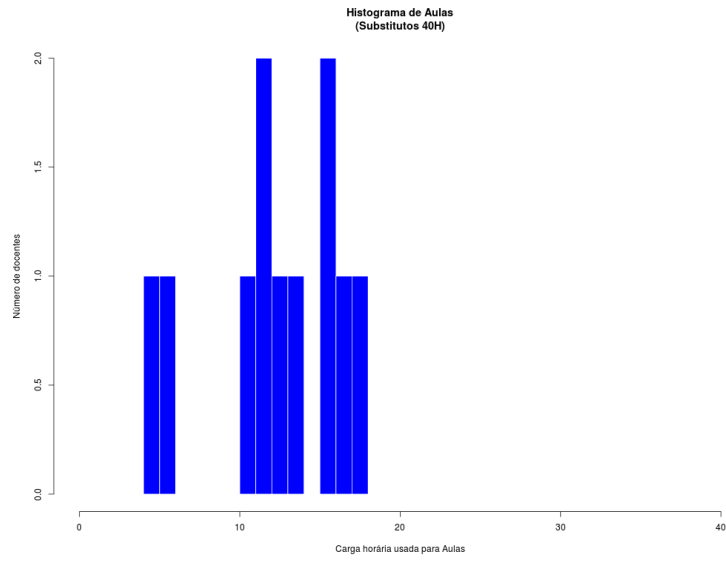
### Dedicação Exclusiva (excluindo afastamentos e cargos de direção)

São Miguel do Oeste (17)				
Atividades de Ensino				
Aulas	11,67	16,52	39,63	
Aulas Novas	2,70			
Atividades com alunos	2,15			
Atividades Didático Pedagógicas		7,18		
Pesquisa e Extensão				
Pesquisa	2,64	5,40		
Extensão	2,76			
Administração e Representação				
Administração	2,82	5,00		
GTs e Comissões	1,59			
Representação	0,59			
Atividades Complementares		5,19		
Capacitação		0,34		

### Dedicação Exclusiva

São Miguel do Oeste (17)				
Atividades de Ensino				
Aulas	11,67	16,52	39,63	
Aulas Novas	2,70			
Atividades com alunos	2,15			
Atividades Didático Pedagógicas		7,18		
Pesquisa e Extensão				
Pesquisa	2,64	5,40		
Extensão	2,76			
Administração e Representação				
Administração	2,82	5,00		
GTs e Comissões	1,59			
Representação	0,59			
Atividades Complementares		5,19		
Capacitação		0,34		

## Boxplot e tabela resumo

### Todos os docentes



Figura 167: Boxplot Todos os Docentes

Tabela 76: Todos os docentes

Atividades	Mínimo	1º Quartil	3º Quartil	Mediana	Média	Máximo	Desvio Padrão	Moda
<b>Aulas</b>	0,98	7,46	10,63	10,63	10,55	34,56	5,05	9 e 14
<b>Aulas Novas</b>	0	0	0	0	1,39	7,5	2,08	0
<b>Aulas Total</b>	0,98	9,14	12,74	12,74	11,94	34,56	4,88	14
<b>Atividades com alunos</b>	0	2	4	4	3,74	9	2,17	0
<b>Atividades didático-pedagógicas</b>	0,49	4,57	6,37	6,37	5,97	17,28	2,44	7
<b>Pesquisa</b>	0	0	0	0	2,26	12,6	3,2	0
<b>Extensão</b>	0	0	0	0	0,96	8	2,01	0
<b>Administração</b>	0	0	0	0	4,47	36,5	8,68	0
<b>GTs e Comissões</b>	0	0	0	0	1,18	8	1,88	0
<b>Representação</b>	0	0	0	0	0,37	5	1	0
<b>Atividades complementares</b>	0	2,63	5	5	5,97	18	4,41	3
<b>Capacitação</b>	0	0	0	0	1,37	20	4,47	0

## Dedicação Exclusiva

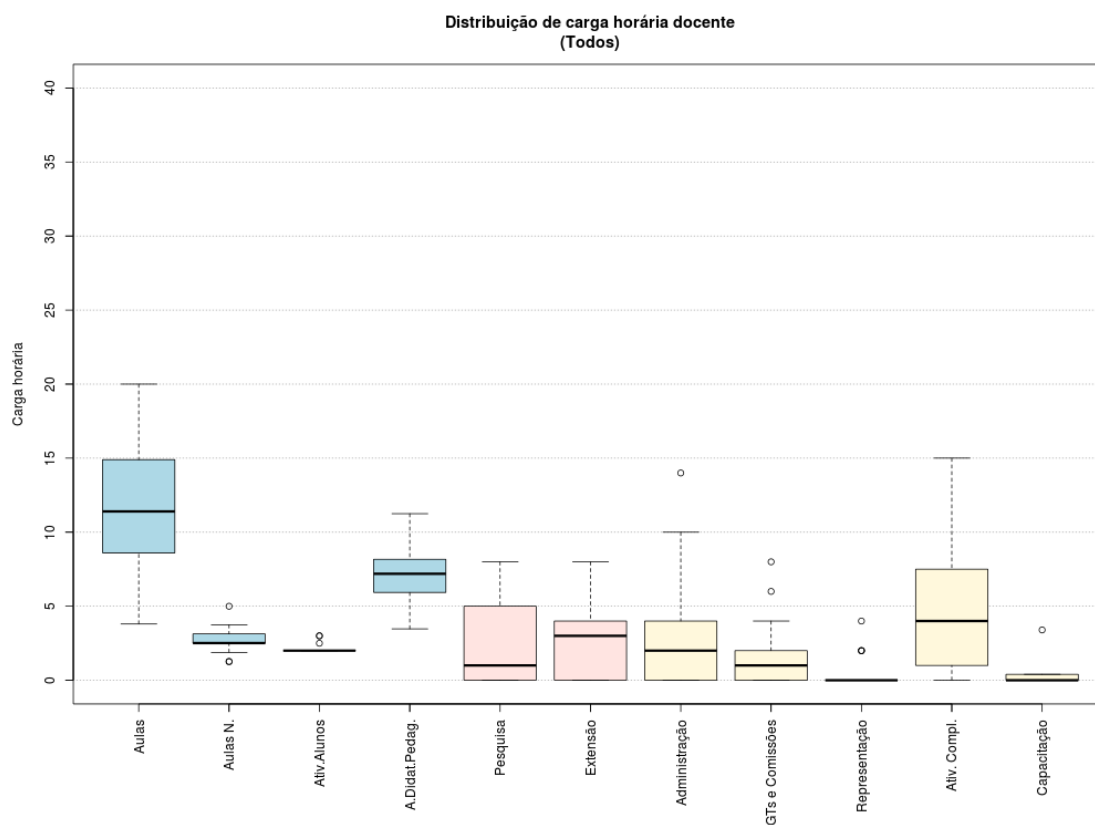

Figura 168: Boxplot Docentes com Dedicação Exclusiva

Tabela 77: Docentes com Dedicação Exclusiva

Atividades	Mínimo	1º Quartil	3º Quartil	Mediana	Média	Máximo	Desvio Padrão	Moda
Aulas	0,98	7,28	10	10	10,46	34,56	5,18	9
Aulas Novas	0	0	0	0	1,32	6,14	1,93	0
Aulas Total	0,98	9,1	12,73	12,73	11,78	34,56	4,94	14
Atividades com alunos	0	2	4	4	3,87	9	2,15	0
Atividades didático-pedagógicas	0,49	4,55	6,37	6,37	5,89	17,28	2,47	7
Pesquisa	0	0	0	0	2,41	12,6	3,25	0
Extensão	0	0	0	0	1,02	8	2,06	0
Administração	0	0	0	0	4,76	36,5	8,88	0
GTs e Comissões	0	0	0	0	1,26	8	1,92	0
Representação	0	0	0	0	0,39	5	1,03	0
Atividades complementares	0	2,75	5	5	5,97	18	4,4	3
Capacitação	0	0	0	0	1,46	20	4,6	0

## Dedicação Exclusiva (excluindo afastamentos e cargos de direção)

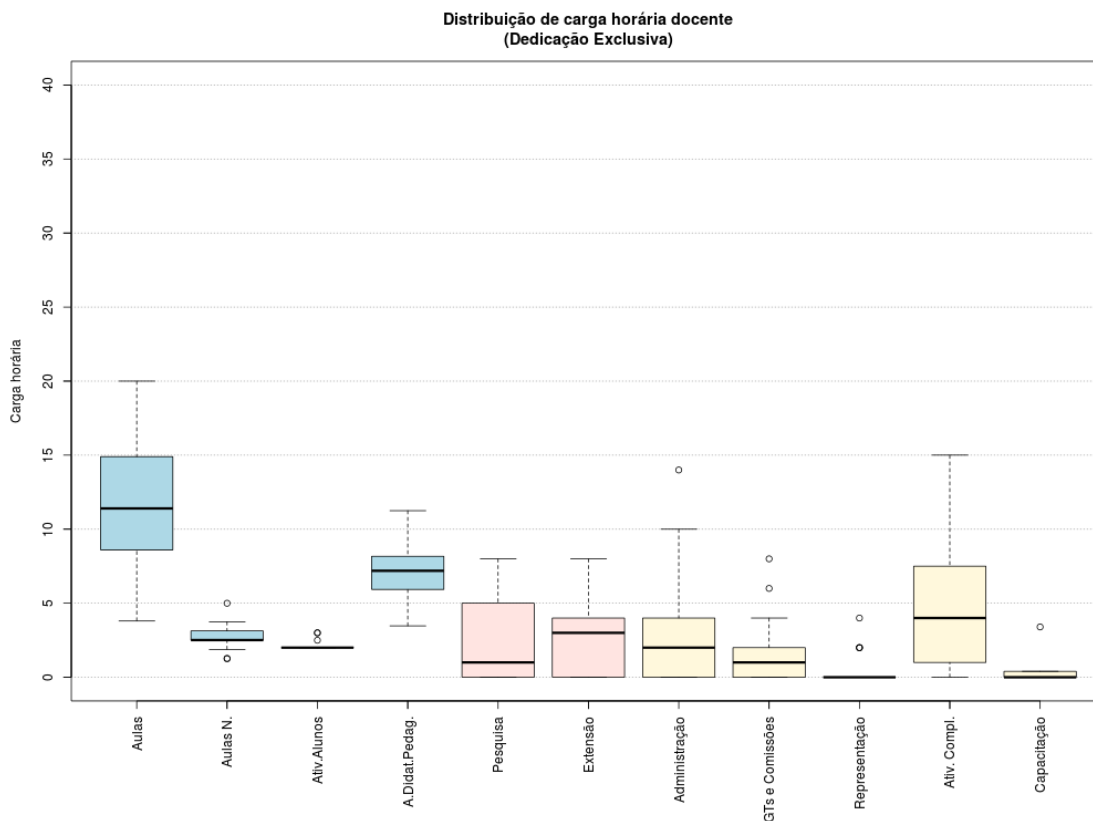

Figura 169: Boxplot Docentes DE (excluindo afastamentos e cargos de direção)

Tabela 78: Docentes DE (excluindo afastamentos e cargos de direção)

Atividades	Mínimo	1º Quartil	3º Quartil	Mediana	Média	Máximo	Desvio Padrão	Moda
<b>Aulas</b>	1,96	7,46	10,46	10,46	10,67	34,56	5,03	9
<b>Aulas Novas</b>	0	0	0	0	1,35	6,14	1,94	0
<b>Aulas Total</b>	3,64	9,14	12,74	12,74	12,02	34,56	4,73	14
<b>Atividades com alunos</b>	0	2,13	4	4	3,91	9	2,16	0
<b>Atividades didático-pedagógicas</b>	1,82	4,57	6,37	6,37	6,01	17,28	2,36	7
<b>Pesquisa</b>	0	0	0	0	2,46	12,6	3,26	0
<b>Extensão</b>	0	0	0	0	1,04	8	2,08	0
<b>Administração</b>	0	0	0	0	4,07	34	7,6	0
<b>GTs e Comissões</b>	0	0	0	0	1,28	8	1,93	0
<b>Representação</b>	0	0	0	0	0,4	5	1,04	0
<b>Atividades complementares</b>	0	3,13	5	5	6,1	18	4,35	3
<b>Capacitação</b>	0	0	0	0	1,49	20	4,64	0

## Histograma de Aulas

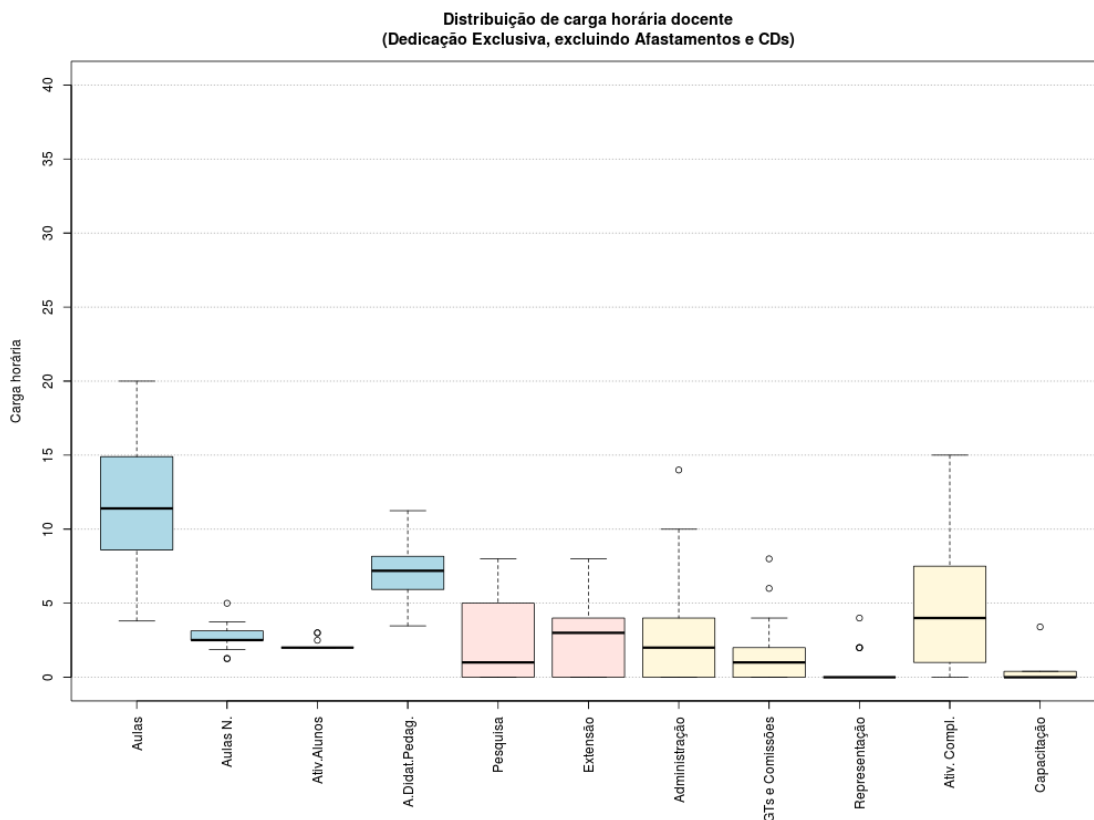
Todos os docentes



Figura 170: Histograma Aulas Todos os Docentes

Dedicação Exclusiva

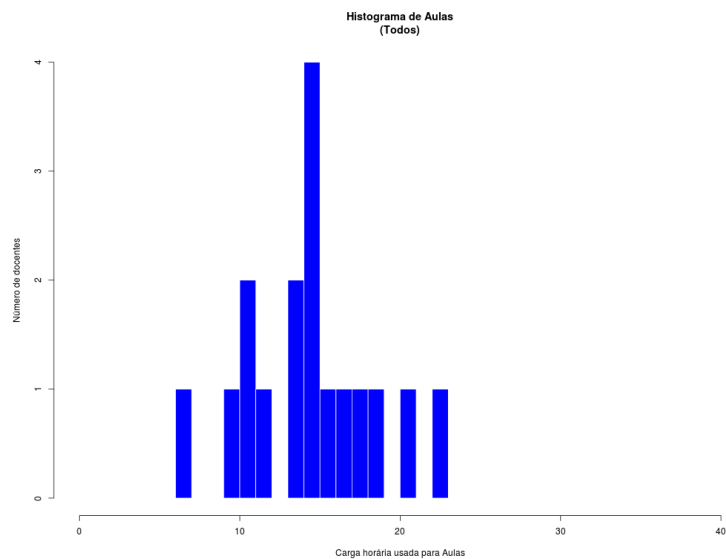

Figura 171: Histograma Aulas para Docentes DE

Dedicação Exclusiva (excluindo afastamentos e cargos de direção)

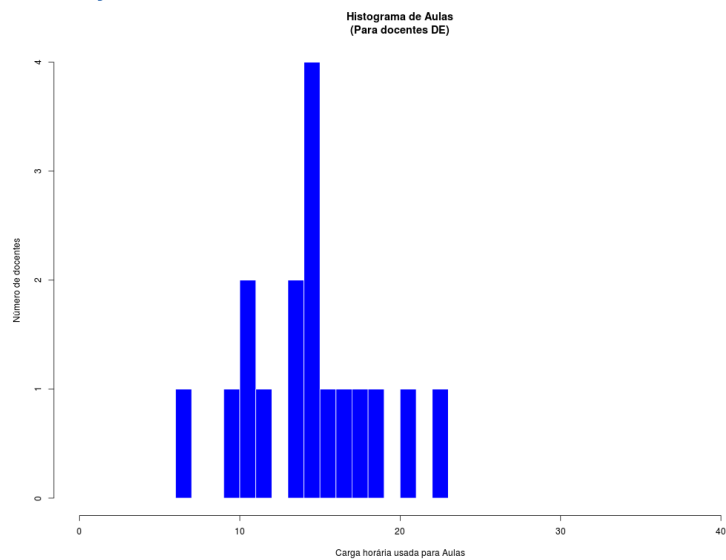

Figura 172: Histograma Aulas para Docentes DE (excluindo afastamentos e cargos de direção)

## Campus Urupema (Média Aritmética)

### Todos os docentes

Urupema (12)				
Atividades de Ensino				
Aulas	1,34	12,27	40,41	
Aulas Novas	8,05			
Atividades com alunos	2,88			
Atividades Didático Pedagógicas		4,69		
Pesquisa e Extensão				
Pesquisa	6,03	10,05		
Extensão	4,02			
Administração e Representação				
Administração	3,00	8,77		
GTs e Comissões	5,50			
Representação	0,27			
Atividades Complementares		2,77		
Capacitação		1,86		

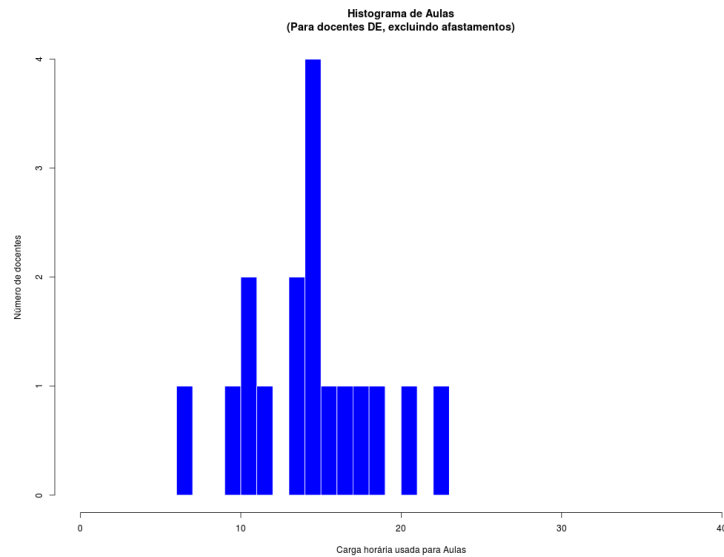
### Dedicação Exclusiva (excluindo afastamentos e cargos de direção)

Urupema (11)				
Atividades de Ensino				
Aulas	1,46	12,59	40,49	
Aulas Novas	8,18			
Atividades com alunos	2,95			
Atividades Didático Pedagógicas		4,82		
Pesquisa e Extensão				
Pesquisa	5,85	9,50		
Extensão	3,65			
Administração e Representação				
Administração	3,00	8,75		
GTs e Comissões	5,45			
Representação	0,30			
Atividades Complementares		2,93		
Capacitação		1,90		

### Dedicação Exclusiva

Urupema (11)				
Atividades de Ensino				
Aulas	1,46	12,59	40,49	
Aulas Novas	8,18			
Atividades com alunos	2,95			
Atividades Didático Pedagógicas		4,82		
Pesquisa e Extensão				
Pesquisa	5,85	9,50		
Extensão	3,65			
Administração e Representação				
Administração	3,00	8,75		
GTs e Comissões	5,45			
Representação	0,30			
Atividades Complementares		2,93		
Capacitação		1,90		

### Substitutos 40H

Urupema (1)				
Atividades de Ensino				
Aulas	0,00	8,55	39,23	
Aulas Novas	6,55			
Atividades com alunos	2,00			
Atividades Didático Pedagógicas		3,28		
Pesquisa e Extensão				
Pesquisa	8,00	16,00		
Extensão	8,00			
Administração e Representação				
Administração	3,00	9,00		
GTs e Comissões	6,00			
Representação	0,00			
Atividades Complementares		1,00		
Capacitação		1,40		

## Boxplot e tabela resumo

### Todos os docentes



Figura 173: Boxplot Todos os Docentes

Tabela 79: Todos os docentes

Atividades	Mínimo	1º Quartil	3º Quartil	Mediana	Média	Máximo	Desvio Padrão	Moda
Aulas	0	0	0	0	1,34	9,05	2,73	0
Aulas Novas	2,25	5,94	8,28	8,28	8,05	13,49	3,83	8
Aulas Total	2,25	7,77	9,14	9,14	9,38	16,06	4	8
Atividades com alunos	1	2	2	2	2,88	6	1,6	8
Atividades didático-pedagógicas	1,13	3,89	4,57	4,57	4,69	8,03	2	4
Pesquisa	0	5,58	8	8	6,03	8	3,06	7
Extensão	0	1,5	4	4	4,02	8	3,07	0 e 3
Administração	0	0	2	2	3	10	3,59	0
GTs e Comissões	0	1,5	4	4	5,5	15	5,37	0
Representação	0	0	0	0	0,28	2,3	0,7	0
Atividades complementares	0	1	2	2	2,77	7,2	2,37	0
Capacitação	0	1	1,2	1,2	1,86	4,8	1,6	0

## Dedicação Exclusiva

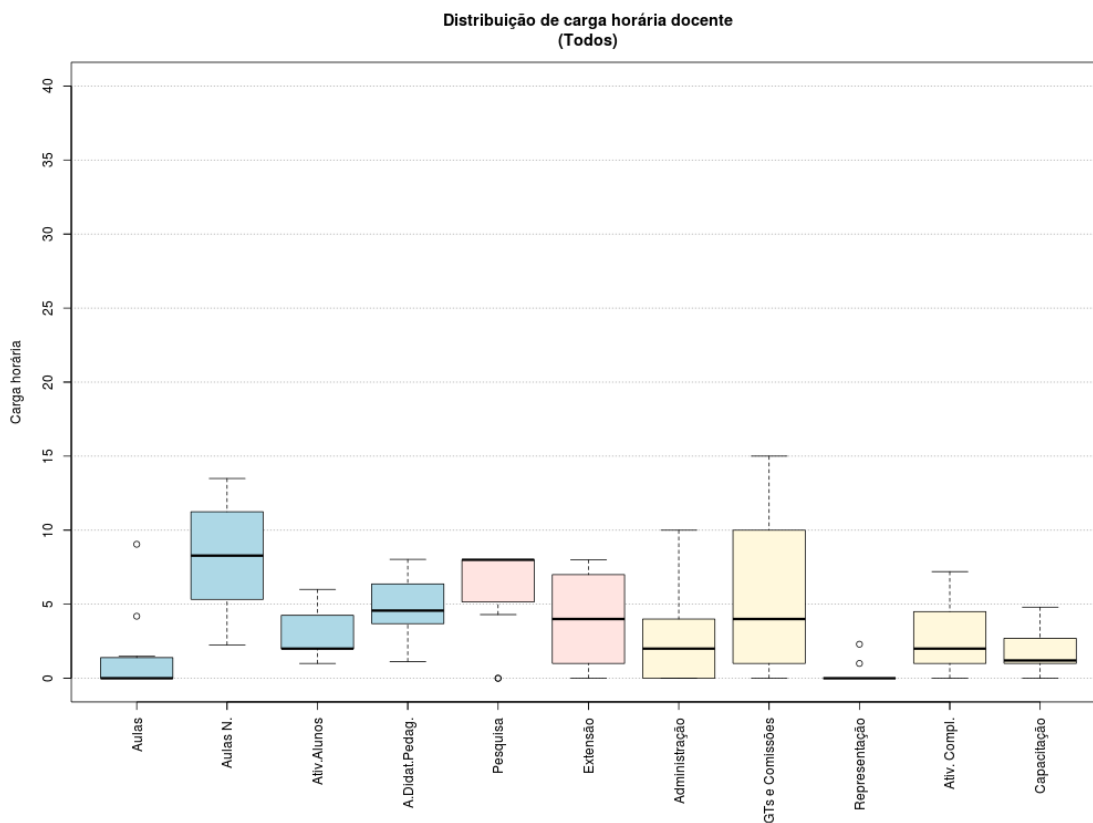

Figura 174: Boxplot Docentes com Dedicação Exclusiva

Tabela 80: Docentes com Dedicação Exclusiva

Atividades	Mínimo	1º Quartil	3º Quartil	Mediana	Média	Máximo	Desvio Padrão	Moda
Aulas	0	0	0	0	1,46	9,05	2,83	0
Aulas Novas	2,25	5,56	8,38	8,38	8,18	13,49	3,98	8
Aulas Total	2,25	8,24	9,9	9,9	9,64	16,06	4,09	8
Atividades com alunos	1	2	2	2	2,95	6	1,65	8
Atividades didático-pedagógicas	1,13	4,12	4,95	4,95	4,82	8,03	2,05	4
Pesquisa	0	5,15	8	8	5,85	8	3,14	7
Extensão	0	1	4	4	3,65	8	2,94	0 e 3
Administração	0	0	2	2	3	10	3,77	0
GTs e Comissões	0	1	3	3	5,45	15	5,63	0
Representação	0	0	0	0	0,3	2,3	0,73	0
Atividades complementares	0	1	2	2	2,93	7,2	2,42	0
Capacitação	0	1	1	1	1,9	4,8	1,67	0

## Dedicação Exclusiva (excluindo afastamentos e cargos de direção)

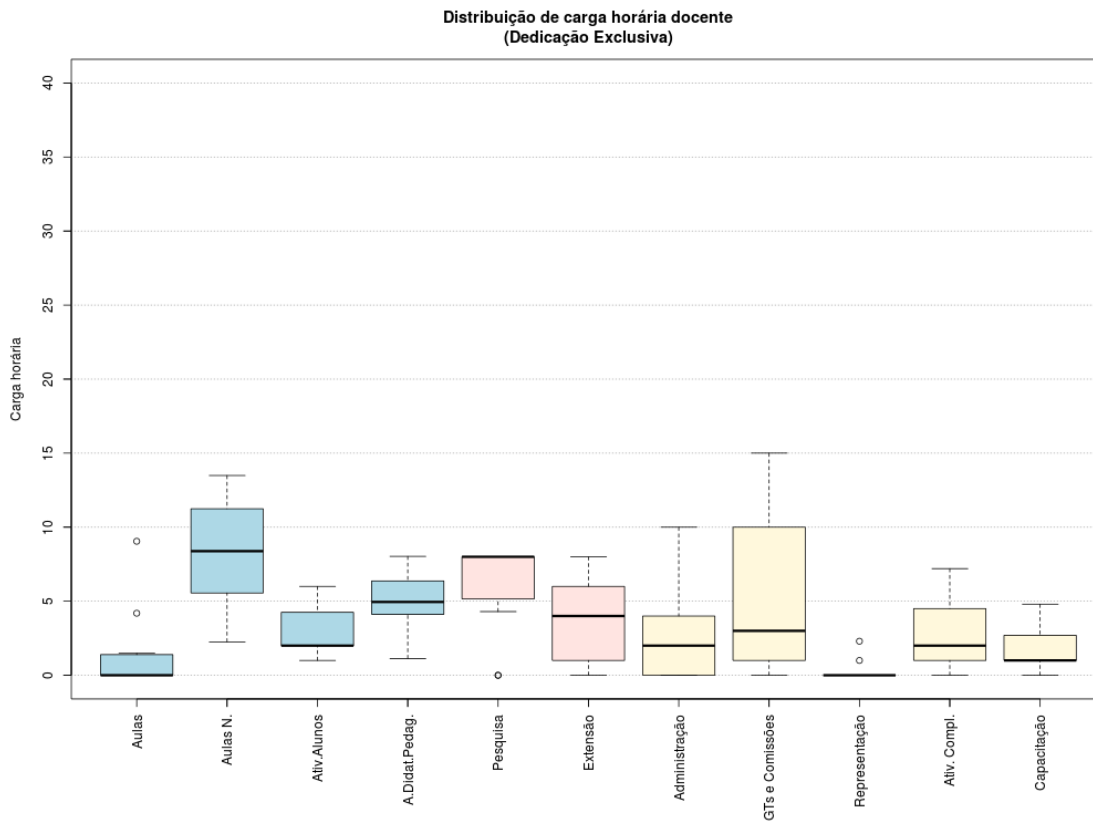

Figura 175: Boxplot Docentes DE (excluindo afastamentos e cargos de direção)

Tabela 81: Docentes DE (excluindo afastamentos e cargos de direção)

Atividades	Mínimo	1º Quartil	3º Quartil	Mediana	Média	Máximo	Desvio Padrão	Moda
Aulas	0	0	0	0	1,46	9,05	2,83	0
Aulas Novas	2,25	5,56	8,38	8,38	8,18	13,49	3,98	8
Aulas Total	2,25	8,24	9,9	9,9	9,64	16,06	4,09	8
Atividades com alunos	1	2	2	2	2,95	6	1,65	8
Atividades didático-pedagógicas	1,13	4,12	4,95	4,95	4,82	8,03	2,05	4
Pesquisa	0	5,15	8	8	5,85	8	3,14	7
Extensão	0	1	4	4	3,65	8	2,94	0 e 3
Administração	0	0	2	2	3	10	3,77	0
GTs e Comissões	0	1	3	3	5,45	15	5,63	0
Representação	0	0	0	0	0,3	2,3	0,73	0
Atividades complementares	0	1	2	2	2,93	7,2	2,42	0
Capacitação	0	1	1	1	1,9	4,8	1,67	0

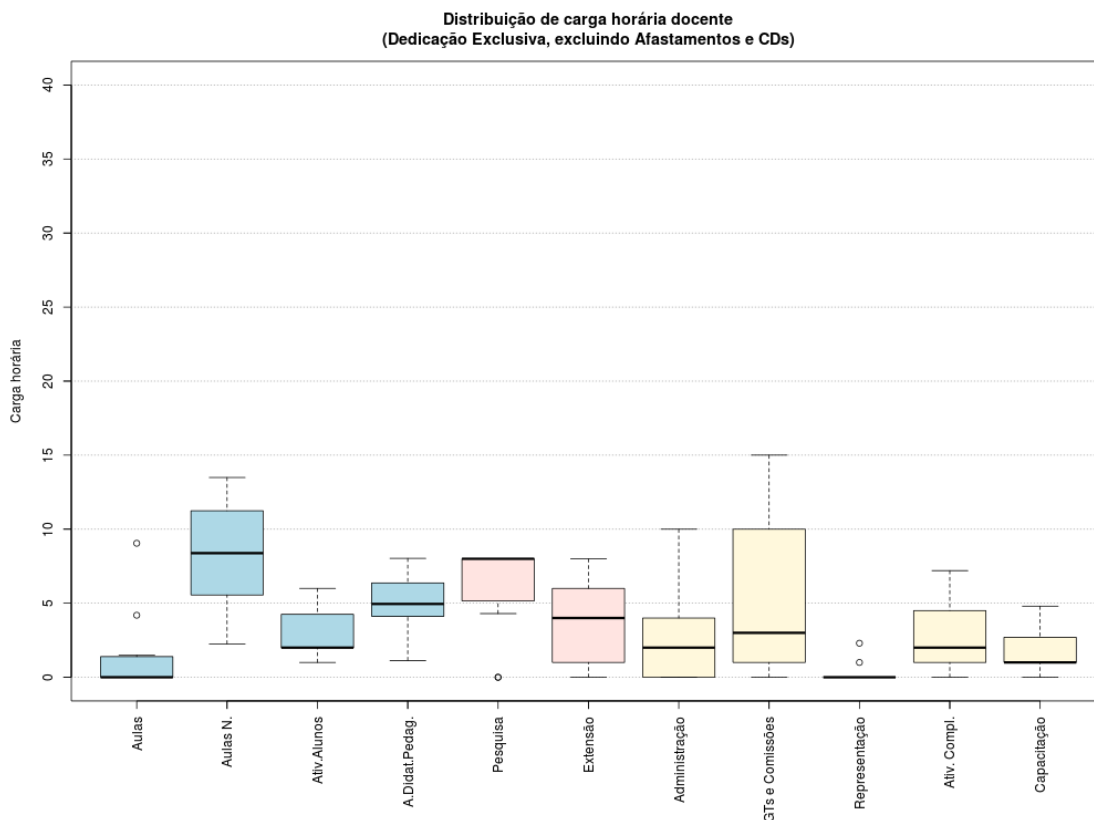

## Histograma de Aulas

*Todos os docentes*



Figura 177: Histograma Aulas Todos os Docentes

*Dedicação Exclusiva*

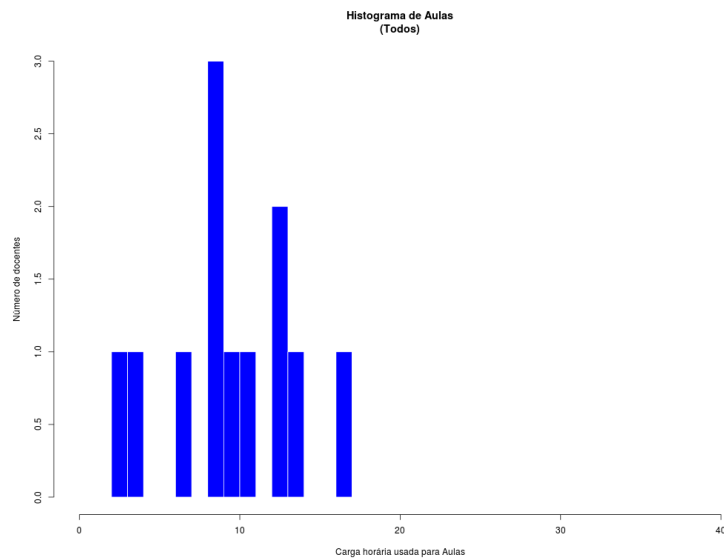

Figura 178: Histograma Aulas para Docentes DE

*Dedicação Exclusiva (excluindo afastamentos e cargos de direção)*

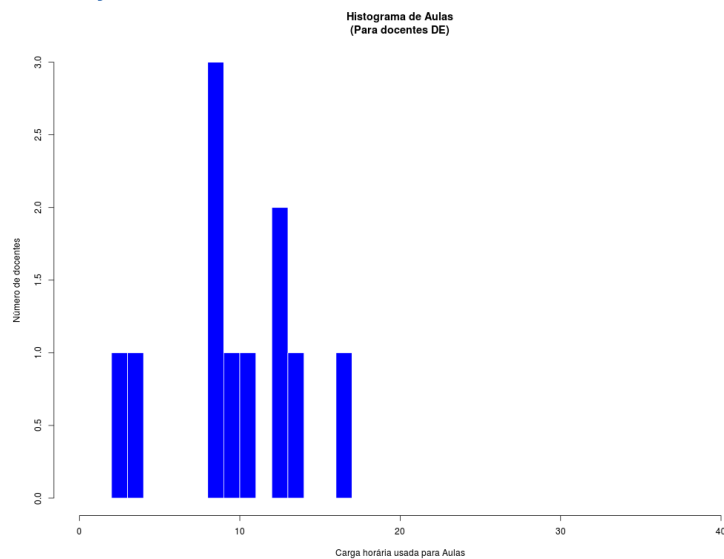

Figura 179: Histograma Aulas para Docentes DE (excluindo afastamentos e cargos de direção)

*Substitutos 40H*

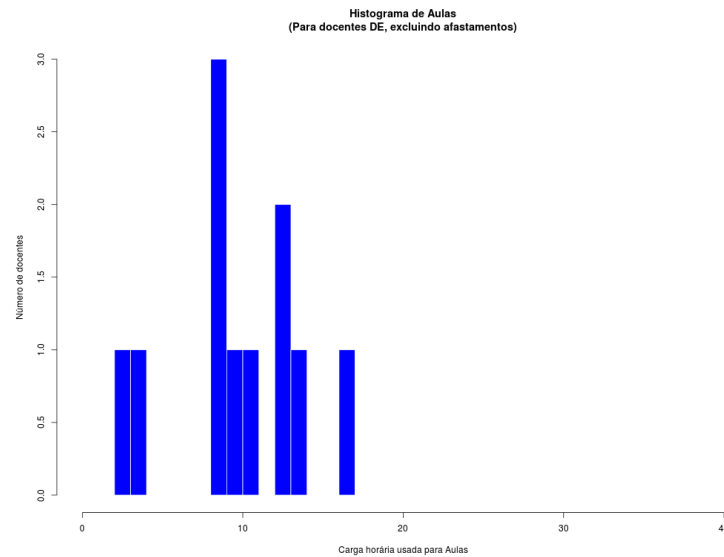

Figura 180: Histograma Aulas para Docentes Substitutos 40H

## Campus Xanxerê (Média Aritmética)

### Todos os docentes

Xanxerê (11)				
Atividades de Ensino				
Aulas	6,90	15,69	39,97	
Aulas Novas	4,88			
Atividades com alunos	3,91			
Atividades Didático Pedagógicas		5,89		
Pesquisa e Extensão				
Pesquisa	3,08	4,08		
Extensão	1,00			
Administração e Representação				
Administração	6,16	6,16		
GTs e Comissões	0,00			
Representação	0,00			
Atividades Complementares		7,41		
Capacitação		0,74		

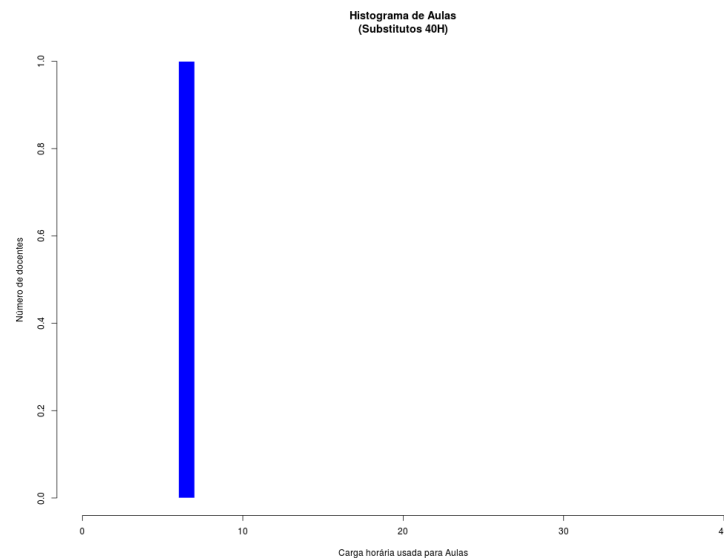
### Dedicação Exclusiva (excluindo afastamentos e cargos de direção)

Xanxerê (11)				
Atividades de Ensino				
Aulas	6,90	15,69	39,97	
Aulas Novas	4,88			
Atividades com alunos	3,91			
Atividades Didático Pedagógicas		5,89		
Pesquisa e Extensão				
Pesquisa	3,08	4,08		
Extensão	1,00			
Administração e Representação				
Administração	6,16	6,16		
GTs e Comissões	0,00			
Representação	0,00			
Atividades Complementares		7,41		
Capacitação		0,74		

### Dedicação Exclusiva

Xanxerê (11)				
Atividades de Ensino				
Aulas	6,90	15,69	39,97	
Aulas Novas	4,88			
Atividades com alunos	3,91			
Atividades Didático Pedagógicas		5,89		
Pesquisa e Extensão				
Pesquisa	3,08	4,08		
Extensão	1,00			
Administração e Representação				
Administração	6,16	6,16		
GTs e Comissões	0,00			
Representação	0,00			
Atividades Complementares		7,41		
Capacitação		0,74		

## Boxplot e tabela resumo

### Todos os docentes



Figura 181: Boxplot Todos os Docentes

Tabela 83: Todos os docentes

Atividades	Mínimo	1º Quartil	3º Quartil	Mediana	Média	Máximo	Desvio Padrão	Moda
Aulas	0,98	7,46	10,63	10,63	10,55	34,56	5,05	9 e 14
Aulas Novas	0	0	0	0	1,39	7,5	2,08	0
Aulas Total	0,98	9,14	12,74	12,74	11,94	34,56	4,88	14
Atividades com alunos	0	2	4	4	3,74	9	2,17	0
Atividades didático-pedagógicas	0,49	4,57	6,37	6,37	5,97	17,28	2,44	7
Pesquisa	0	0	0	0	2,26	12,6	3,2	0
Extensão	0	0	0	0	0,96	8	2,01	0
Administração	0	0	0	0	4,47	36,5	8,68	0
GTs e Comissões	0	0	0	0	1,18	8	1,88	0
Representação	0	0	0	0	0,37	5	1	0
Atividades complementares	0	2,63	5	5	5,97	18	4,41	3
Capacitação	0	0	0	0	1,37	20	4,47	0

## Dedicação Exclusiva

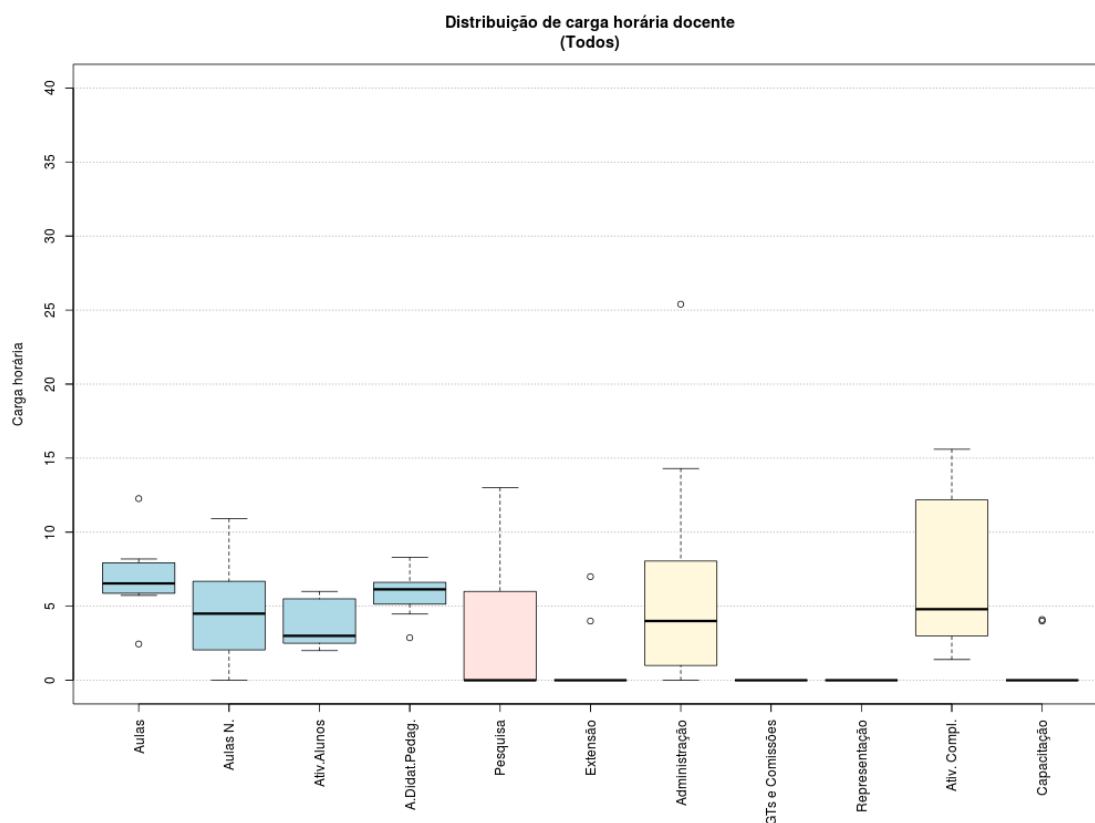

Figura 182: Boxplot Docentes com Dedicação Exclusiva

Tabela 84: Docentes com Dedicação Exclusiva

Atividades	Mínimo	1º Quartil	3º Quartil	Mediana	Média	Máximo	Desvio Padrão	Moda
Aulas	0,98	7,28	10	10	10,46	34,56	5,18	9
Aulas Novas	0	0	0	0	1,32	6,14	1,93	0
Aulas Total	0,98	9,1	12,73	12,73	11,78	34,56	4,94	14
Atividades com alunos	0	2	4	4	3,87	9	2,15	0
Atividades didático-pedagógicas	0,49	4,55	6,37	6,37	5,89	17,28	2,47	7
Pesquisa	0	0	0	0	2,41	12,6	3,25	0
Extensão	0	0	0	0	1,02	8	2,06	0
Administração	0	0	0	0	4,76	36,5	8,88	0
GTs e Comissões	0	0	0	0	1,26	8	1,92	0
Representação	0	0	0	0	0,39	5	1,03	0
Atividades complementares	0	2,75	5	5	5,97	18	4,4	3
Capacitação	0	0	0	0	1,46	20	4,6	0

## Dedicação Exclusiva (excluindo afastamentos e cargos de direção)

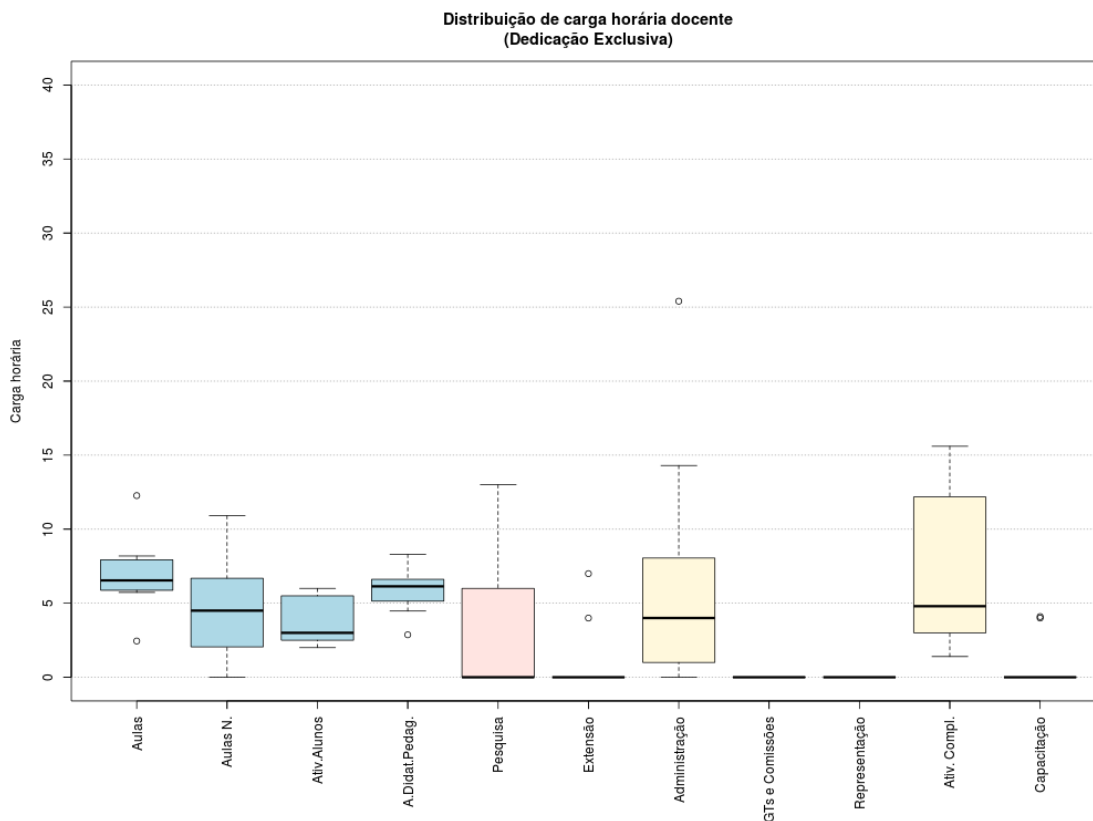

Figura 183: Boxplot Docentes DE (excluindo afastamentos e cargos de direção)

Tabela 85: Docentes DE (excluindo afastamentos e cargos de direção)

Atividades	Mínimo	1º Quartil	3º Quartil	Mediana	Média	Máximo	Desvio Padrão	Moda
Aulas	1,96	7,46	10,46	10,46	10,67	34,56	5,03	9
Aulas Novas	0	0	0	0	1,35	6,14	1,94	0
Aulas Total	3,64	9,14	12,74	12,74	12,02	34,56	4,73	14
Atividades com alunos	0	2,13	4	4	3,91	9	2,16	0
Atividades didático-pedagógicas	1,82	4,57	6,37	6,37	6,01	17,28	2,36	7
Pesquisa	0	0	0	0	2,46	12,6	3,26	0
Extensão	0	0	0	0	1,04	8	2,08	0
Administração	0	0	0	0	4,07	34	7,6	0
GTs e Comissões	0	0	0	0	1,28	8	1,93	0
Representação	0	0	0	0	0,4	5	1,04	0
Atividades complementares	0	3,13	5	5	6,1	18	4,35	3
Capacitação	0	0	0	0	1,49	20	4,64	0

## Histograma de Aulas

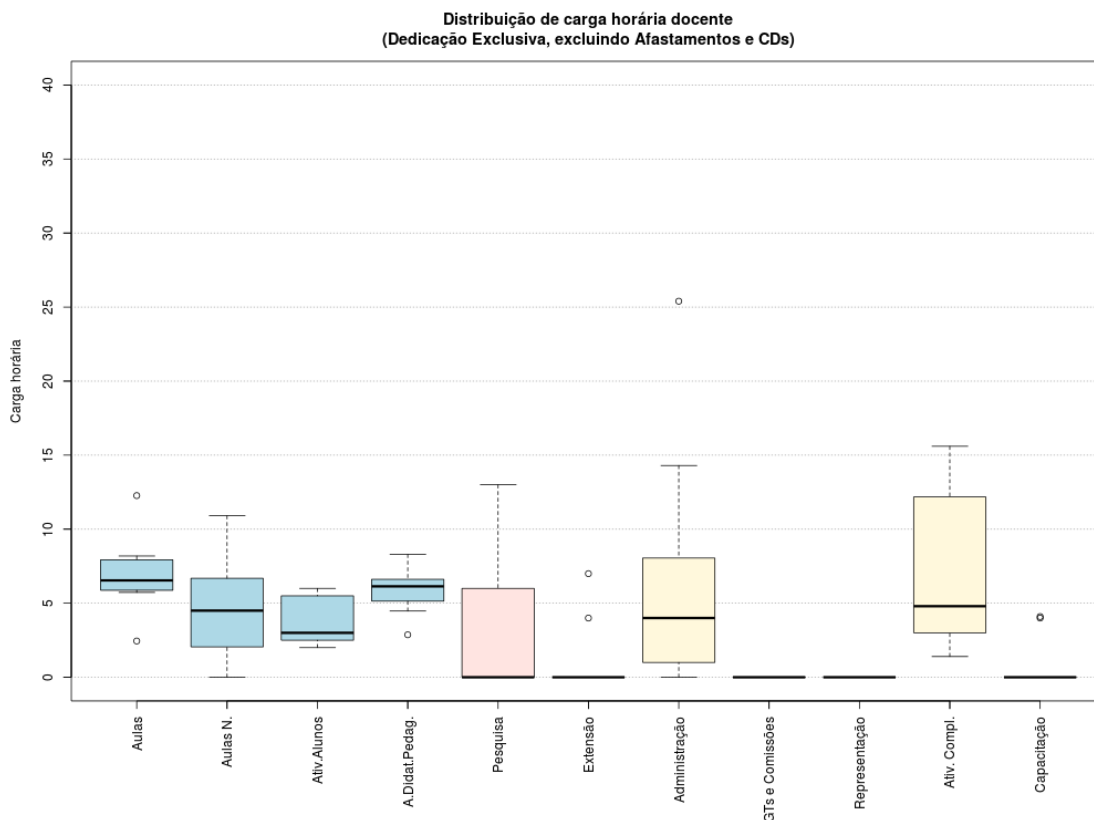
*Todos os docentes*



Figura 184: Histograma Aulas Todos os Docentes

*Dedicação Exclusiva*

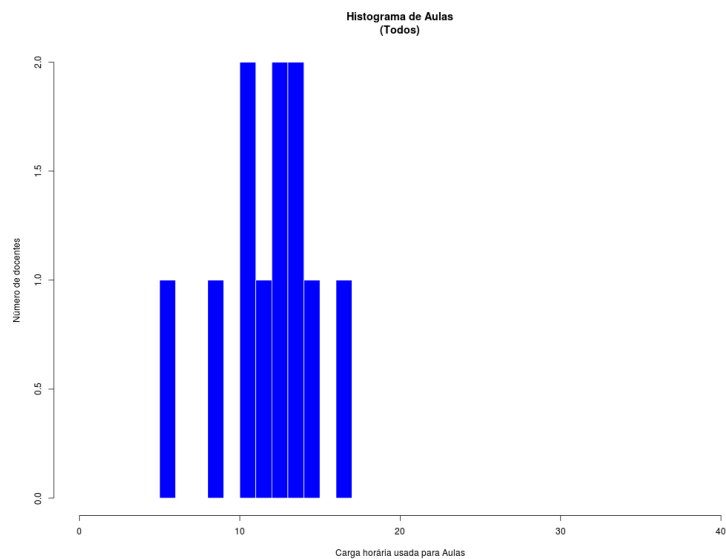

Figura 185: Histograma Aulas para Docentes DE

*Dedicação Exclusiva (excluindo afastamentos e cargos de direção)*

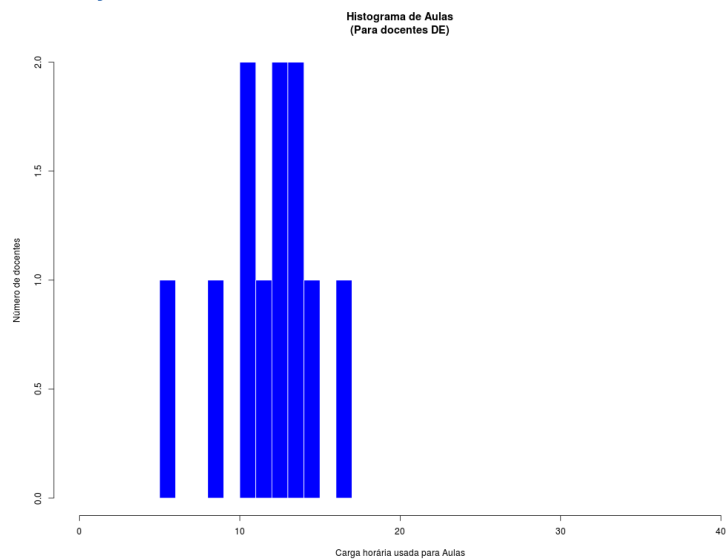
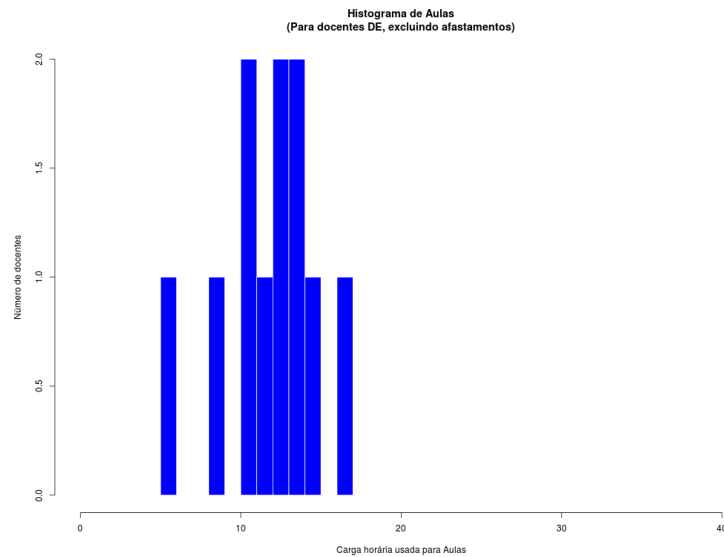

Figura 186: Histograma Aulas para Docentes DE (excluindo afastamentos e cargos de direção)