

COLEGIADO DE RECURSOS HUMANOS (CRH)

COMPOSIÇÃO A PARTIR DE 25 DE SETEMBRO DE 2008

TITULAR	POSSE	SUPLENTE	POSSE
Fabiola Martins dos Santos Titular dos Docentes	28/9/2007	Ana Maria Pereira Schmitz Suplente dos Docentes	28/9/2007
Vinicius De Lucca Filho Titular dos Docentes	25/9/2008	Sérgio Pereira da Rocha Suplente dos Docentes	25/9/2008
Aline Heinz Titular dos Técnico-Administrativos	28/9/2007	Elaine Bunn Platt Suplente dos Técnico-Administrativos	28/9/2007
Raquel Matys Cardenuto Titular dos Técnico-Administrativos	25/9/2008	Suely Maria Anderle Suplente dos Técnico-Administrativos	28/9/2007
<i>Rosângela Mauzer Casarotto</i> - Diretora de Administração e Planejamento (Presidente do CRH)			
<i>Nilva Schroeder</i> - Diretora de Ensino			
<i>Jesué Graciliano da Silva</i> - Diretor de Gestão do Conhecimento			
<i>Gilson Moraes</i> - Chefe do Departamento de Gestão de Pessoas			

BREVE CURRÍCULO DOS COMPONENTES DO CRH

PRESIDENTE DO COLEGIADO DE RECURSOS HUMANOS - DAP: Prof. Rosângela é Engenheira Civil, Mestre em Engenharia de Produção e Doutora em Engenharia de Produção. Ingressou no CEFET-SC, na Unidade Florianópolis, em 1992 como professora do Curso Técnico de Edificações. Foi Coordenadora de Planejamento do CEFET-SC, Coordenadora Pedagógica da Gerência de Construção Civil e Diretora de Relações Empresariais e Comunitárias. Atualmente é Diretora de Administração e Planejamento do CEFET-SC

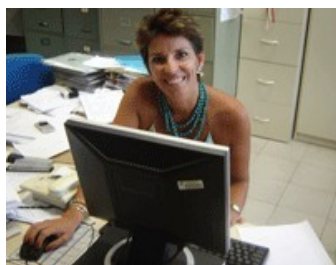

(48) 32711409 - rosangela@cefetsc.edu.br

DIRETORA DE ENSINO: Nilva Schroeder Possui graduação em Pedagogia Supervisão Escolar pela Universidade Federal de Santa Catarina (1987), especialização pela Faculdade de Ciências e Letras Plínio Augusto do Amaral (1991) e mestrado em Educação pela Universidade Federal de Santa Catarina (2000). Ingressou no CEFET-SC em 1990, na Unidade São José. Foi coordenadora do Suporte Educacional e Gerente Educacional de Ensino daquela Unidade. Desde setembro de 2006 é Diretora de Ensino do CEFET-SC.



(48) 3271-1403 - nilva@cefetsc.edu.br

DIRETOR DE GESTÃO DO CONHECIMENTO: Prof. Jesue Graciliano da Silva é Graduado em Engenharia Mecânica, Especialista em Engenharia e Segurança do Trabalho, Especialista em Políticas Públicas (Escola de Governo), Mestre em Engenharia Mecânica. Ingressou no CEFET-SC em 1993 como professor do Curso Técnico de Refrigeração e Ar Condicionado – Unidade São José. Foi Coordenador da Área de Refrigeração e Ar Condicionado, Diretor do Escritório Regional da Associação Sul-Brasileira de Refrigeração, Ar Condicionado e Ventilação, Coordenador do Laboratório de Ensino a Distância da Unidade São José e Diretor da Unidade São José (2003 a 2006). Atualmente é Diretor de Gestão do Conhecimento do CEFET-SC. É autor dos livros: Introdução à Tecnologia da Refrigeração e Climatização (Editora Artliber) e Do Discurso à Ação - Uma experiência de gestão participativa na educação pública (Editora Nova Letra - escrito em conjunto com Nilva Schroeder e Silvana F. P. Silva).



(48) 32711405 - jesue@cefetsc.edu.br

Gilson Moraes é Chefe do Departamento de Gestão de Pessoas do CEFET-SC – ligado à DAP

(48) 3221 0521 – gilson@cefetsc.edu.br

REPRESENTANTES DOCENTES

Fabiola Martins dos Santos é Professora do CEFET-SC desde fevereiro de 2007. Doutoranda do programa de pós-graduação em Geografia da UFSC, Mestre em Turismo e Hotelaria pela UNIVALI e Bacharel em Turismo e Hotelaria também pela UNIVALI. Representante docente do CRH, participou da comissão que discutiu a Resolução 61 e da comissão que elaborou o processo eleitoral dos Colegiados - CRH, CEPE, CD E CPPD do CEFET-SC. Participou também no planejamento e organização de eventos promovidos pela Unidade Continente e pelo sistema CEFET-SC. É Docente do curso Técnico de Hospedagem e do curso Técnico de Serviços de Restaurante da Unidade Continente, onde é responsável pela ambientação profissional dos alunos. Coordena o projeto de pesquisa sobre o setor hoteleiro de Florianópolis.



fabiola@cefetsc.edu.br

(48) 32711423

Vinicius De Lucca Filho é Professor do CEFET-SC desde 2006. Membro do Colegiado Executivo da Unidade Continente. Mestre em Ciência da Informação pela UFSC (2005) e Bacharel em Turismo pela ASSESC (1998). Atuou de 2001 à 2006 em instituições de ensino em Santa Catarina (FURB, UNIPLAC, ASSEVI, ASSESC, UNIDAVI, SINERGIA, CEDUP-JL). Possui experiência em Eventos - planejamento, organização, cerimonial e protocolo, na área de Planejamento - elaboração de projetos, métodos, estratégias e utilização de tecnologias da informação - e em Comunicação - assessoria de imprensa, produção e direção de programas de rádio e televisão. Coordena o projeto de pesquisa da Unidade Continente para elaboração de procedimentos e instrumentos para implantação de incubadora de projetos turísticos e de hospitalidade.



vinidelucca@cefetsc.edu.br (48) 3271 1418

REPRESENTANTES DOS TÉCNICO-ADMINISTRATIVOS

Aline Heinz é Administradora, lotada na Diretoria de Administração e Planejamento. Atualmente ocupa a função de Assessora de Planejamento da Unidade Florianópolis. Tomou posse em novembro de 2006. Desde então, atuou no Setor de Compras do Sistema e, após, foi cedida à Unidade Florianópolis para ocupar o cargo atual. Atuou como Secretária Executiva por 12 anos na FETESC - Fundação de apoio ao CEFET-SC, e por 2 anos na Secretaria de Estado da Saúde, na área de Administração de Fornecimento e Compras.



(48) 3221-0541 aline@cefetsc.edu.br

Raquel Matys Cardenuto, é Bibliotecária do CEFET-SC. Ingressou na Unidade São José em 2004. Atua desde 2007 na Unidade Continente. É pós-graduada em Gestão Pública no CEFET-SC. Atualmente atua como Coordenadora de Apoio às Relações Externas da Unidade Continente.



(48) 3271 1420 raquelmc@cefetsc.edu.br

SUPLENTE dos docentes no CRH: Sérgio Pereira da Rocha (Unidade Joinville)
srocha@cefetsc.edu.br

SUPLENTE dos docentes no CRH: Ana Maria Schimitz é professora da Unidade São José
anasch@cefetsc.edu.br 33812870

SUPLENTE dos Administrativos no CRH Elaine B. Platt é Coordenadora de Gestão de Pessoas da Unidade São José –
elaineb@sj.cefetsc.edu.br

SUPLENTE dos Administrativos no CRH: Suely é servidora da Unidade Jaraguá do Sul
suely@cefetsc.edu.br

REPRESENTANTES DOCENTES TITULARES NA CPPD

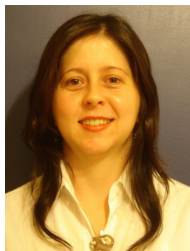

Susy Pascolai (Araranguá) Suzy Pascoali nasceu em Tubarão/SC, ainda pequena mudou-se para Araranguá/SC onde agora trabalha como professora do Técnico em Eletromecânica. Formada em Engenharia Mecânica pela UFSC, mestre e doutora em Ciência e Engenharia de Materiais, também na UFSC. Onde iniciou em 1994 atividade de pesquisa em materiais, na área de filmes finos produzidos por plasma. Atualmente é aluna da especialização em PROEJA no CEFET São José. Foi professora celetista do CEFET Ponta Grossa em 1999 e 2000, e do CEFET Florianópolis em 2006, ano em que ingressou na unidade de Chapecó.



Jean Martins de Souto (Jaraguá do Sul)

Formação Acadêmica: Mestrado em Administração, UFSC; MBA Executive Management, INPG; Especialização em Supervisão Escolar; Bacharelado em Administração (Habilitação em Comércio Exterior); Especialização em Docência do Ensino Superior; Especialização em Gestão Estratégica de Negócios (Profissionalizante). Bacharelado em Administração de Empresas. Professor da Unidade Jaraguá do Sul.



Marcílio Lourenço da Cunha (São José)

Professor da Unidade São José há 17 anos, tendo contribuído com as seguintes atividades: - Coordenador do Núcleo comum; Coordenador Adj. Do Curso de Refrigeração e Ar condicionado; Coordenador de Extensão; Presidente da CPPD por dois mandatos; Membro do Conselho Superior; Membro da Comissão Eleitoral para CPPD; Membro Comissão de reestruturação. Grade do ensino médio; membro do Conselho de Administração da CREDTEC; Coordenador de Atividades Culturais e esportivas do SINASEFE; Atual membro GT Carreira do SINASEFE; atual presidente da Comissão de revisão da organização didática da Unidade São José; atual coordenador projeto piloto escolinha futsal; atual Coord. Curso especialização em Educação Profissional Integrada à Educação Básica na modalidade Educação de Jovens e adultos.